

КАРТА-ПЛАН ТЕРРИТОРИИ

40:27:010205

(номер кадастрового квартала (номера смежных кадастровых кварталов),
являющегося (являющихся) территорией, на которой выполняются комплексные кадастровые работы)

Дата подготовки карты-плана территории 30.05.2022 г.

Пояснительная записка

1. Сведения о заказчике

АДМИНИСТРАЦИЯ ГОРОДА ОБНИНСКА, ИНН: 4025001211, ОГРН: 1024000937927

(полное наименование органа местного самоуправления муниципального района или городского округа, органа исполнительной власти города федерального значения Москвы, Санкт-Петербурга или Севастополя, основной государственный регистрационный номер, идентификационный номер налогоплательщика)

Постановление об утверждении карта-плана

(сведения об утверждении карты-плана территории)

2. Сведения о кадастровом инженер-е:

Фамилия, имя, отчество (при наличии отчества): Плетнева Екатерина Николаевна

Страховой номер индивидуального лицевого счета: 13870228969

Контактный телефон: 89535172508

Адрес электронной почты и почтовый адрес, по которым осуществляется связь с кадастровым инженером: 160000, г Вологда, ул.Петина, д.25, кв.56, catrin-p@rambler.ru

Наименование саморегулируемой организации кадастровых инженеров (СРО), членом которой является кадастровый инженер: Ассоциация СРО "Балтийское объединение кадастровых инженеров"

Номер регистрации в государственном реестре лиц, осуществляющих кадастровую деятельность: 30198

Сокращенное наименование юридического лица, если кадастровый инженер является работником юридического лица: ООО "Центр Межевания и Кадастра", 160000, г Вологда, ул.Сергея Орлова, д.9, оф.103

3. Основания выполнения комплексных кадастровых работ

Муниципальный контракт

(наименование и реквизиты государственного или муниципального контракта на выполнение комплексных кадастровых работ)

4. Перечень документов, использованных при подготовке карты-плана территории

| № п/п | Наименование документа | Реквизиты документа |
|-------|---|---|
| 1 | 2 | 3 |
| 1 | Кадастровый план территории | №КУВИ-001/2022-18272430 от 09.02.2022 |
| 2 | Выписка координат из каталога геодезических пунктов | №111/6331 от 23.05.2022, выдан Федеральная служба государственной регистрации, кадастра и картографии (Росреестр) |
| 3 | ПРАВИЛА ЗЕМЛЕПОЛЬЗОВАНИЯ И ЗАСТРОЙКИ МУНИЦИПАЛЬНОГО ОБРАЗОВАНИЯ | №б/н от 12.03.2007, Утверждены Решением Решением Обнинского городского Собрания от 12 марта 2007 № 01-40 |
| 4 | план садоводческого товарищества | №б/н |

5. Сведения о геодезической основе, использованной при подготовке карты-плана территории

Система координат МСК-40, зона 1

| № п/п | Название пункта и тип | Класс геодезической сети | Координаты, м | | Сведения о состоянии на 30.05.2022 | | |
|-------|-----------------------|--------------------------|---------------|------------|------------------------------------|-----------------|-------------|
| | | | X | Y | наружног о знака пункта | центр а пункт а | марк и |
| 1 | 2 | 3 | 4 | 5 | 6 | 7 | 8 |
| 1 | Малоярославец, сигн. | 1 | 485545.63 | 1311824.90 | утрачен | сохра нился | сохра нился |
| 2 | Селиверстово, пир. | 2 | 463813.85 | 1354512.27 | утрачен | сохра нился | сохра нился |
| 3 | Инютино, сигн. | 3 | 510404.71 | 1320158.72 | сохранилс я | сохра нился | сохра нился |

6. Сведения о средствах измерений

| № п/п | Наименование прибора (инструмента, аппаратуры) | Сведения об утверждении типа измерений | Реквизиты свидетельства о поверке прибора (инструмента, аппаратуры) |
|-------|--|--|---|
| 1 | 2 | 3 | 4 |
| 1 | Аппаратура геодезическая спутниковая EFT M2 GNSS | 63059-16, 10.01.2023 | С-ГСХ/11-01-2022/122234031 от 11.01.2022 |
| 2 | EFT RS1 OBNS | 83226-21, 15.12.2022 | Свидетельство о поверке 2010415 16.12.2021 |

7. Пояснения к разделам карты-плана территории

Пояснения к разделу "Пояснительная записка"
 На территории кадастрового квартала 40:27:010205 ООО «Центр Межевания и Кадастра» в соответствии с муниципальным контрактом на оказание услуг в области кадастровой деятельности выполняет комплексные кадастровые работы.
 При выполнении комплексных кадастровых работ площади уточняемых земельных участков определялись с учетом требований законодательства.
 При уточнении местоположения границ земельного участка, площадь не должна быть:
 - меньше площади земельного участка, сведения о которой относительно этого земельного участка содержатся в Едином государственном реестре недвижимости, более чем на десять процентов;
 - больше площади земельного участка, сведения о которой относительно этого земельного участка содержатся в Едином государственном реестре недвижимости, более чем на величину предельного минимального размера земельного участка, установленного в соответствии с земельным законодательством;
 - больше площади земельного участка, сведения о которой относительно этого земельного участка содержатся в Едином государственном реестре недвижимости, более чем на десять процентов, если предельный минимальный размер земельного участка не установлен.

Сведения об уточняемых земельных участках

**1. Сведения о характерных точках границы уточняемого земельного участка с кадастровым номером 40:27:010205:58
 Зона № 1**

| Обозначение характерных точек границ | Существующие координаты, м | | Уточненные координаты, м | | Метод определения координат | Средняя квадратическая погрешность определения координат характерной точки (Mт), м | Формулы, примененные для расчета средней квадратической погрешности определения координат характерной точки (Mт), м |
|--------------------------------------|----------------------------|---|--------------------------|------------|---|--|---|
| | X | Y | X | Y | | | |
| 1 | 2 | 3 | 4 | 5 | 6 | 7 | 8 |
| н261У | – | – | 493604.94 | 1321295.58 | Метод спутниковых геодезических измерений (определений) | 0.10 | $M_t = \sqrt{(0.07^2 + 0.07^2)} = 0.10$ |
| н262У | – | – | 493596.55 | 1321309.73 | Метод спутниковых геодезических измерений (определений) | 0.10 | $M_t = \sqrt{(0.07^2 + 0.07^2)} = 0.10$ |
| н39У | – | – | 493574.86 | 1321296.79 | Метод спутниковых геодезических измерений (определений) | 0.10 | $M_t = \sqrt{(0.07^2 + 0.07^2)} = 0.10$ |
| н38У | – | – | 493583.23 | 1321282.06 | Метод спутниковых геодезических измерений (определений) | 0.10 | $M_t = \sqrt{(0.07^2 + 0.07^2)} = 0.10$ |
| н261У | – | – | 493604.94 | 1321295.58 | Метод спутниковых геодезических измерений (определений) | 0.10 | $M_t = \sqrt{(0.07^2 + 0.07^2)} = 0.10$ |

2. Сведения о частях границ уточняемого земельного участка с кадастровым номером 40:27:010205:58

| Обозначение части границ | | Горизонтальное проложение (S), м | Описание прохождения части границ | Отметка о наличии земельного спора о местоположении границ земельного участка |
|--------------------------|-------|----------------------------------|-----------------------------------|---|
| от т. | до т. | | | |
| 1 | 2 | 3 | 4 | 5 |
| н261У | н262У | 16.45 | – | – |
| н262У | н39У | 25.26 | – | – |
| н39У | н38У | 16.94 | – | – |
| н38У | н261У | 25.58 | – | – |

3. Общие сведения об уточняемом земельном участке с кадастровым номером 40:27:010205:58

| № п/п | Наименование характеристики земельного участка | Значение характеристики |
|-------|--|--|
| 1 | 2 | 3 |
| 1 | Адрес земельного участка | Калужская обл, Обнинск г, Родничок снт |
| | Местоположение земельного участка (при отсутствии присвоенного адреса) | – |
| | Дополнительные сведения о местоположении земельного участка | – |
| 2 | Площадь земельного участка ± величина погрешности | 424 кв.м ± 4.13 кв.м |

| | | |
|---|--|--|
| | определения площади ($P \pm \Delta P$), м ² | |
| 3 | Формула, примененная для расчета предельной допустимой погрешности определения площади земельного участка (ΔP), м ² | $\Delta P = 2 * 0.10 * \sqrt{424 * \sqrt{((1 + 1.09^2)/(2 * 1.09))}} = 4.13$ |
| 4 | Площадь земельного участка согласно сведениям Единого государственного реестра недвижимости ($P_{\text{кад}}$), м ² | 424 |
| 5 | Оценка расхождения P и $P_{\text{кад}}$ ($P - P_{\text{кад}}$), м ² | – |
| 6 | Предельный минимальный и максимальный размеры земельного участка ($P_{\text{мин}}$ и $P_{\text{макс}}$), м ² | – |
| 7 | Кадастровый или иной номер (обозначение) здания, сооружения, объекта незавершенного строительства, расположенного на земельном участке | – |
| 8 | Иные сведения | – |

Сведения об уточняемых земельных участках

1. Сведения о характерных точках границы уточняемого земельного участка с кадастровым номером 40:27:010205:46

Зона № 1

| Обозначение характерных точек границ | Существующие координаты, м | | Уточненные координаты, м | | Метод определения координат | Средняя квадратическая погрешность определения координат характерной точки (Mt), м | Формулы, примененные для расчета средней квадратической погрешности определения координат характерной точки (Mt), м |
|--------------------------------------|----------------------------|---|--------------------------|------------|---|--|---|
| | X | Y | X | Y | | | |
| 1 | 2 | 3 | 4 | 5 | 6 | 7 | 8 |
| н8У | – | – | 493502.21 | 1321308.49 | Метод спутниковых геодезических измерений (определений) | 0.10 | $Mt = \sqrt{(0.07^2 + 0.07^2)} = 0.10$ |
| н263У | – | – | 493524.96 | 1321321.98 | Метод спутниковых геодезических измерений (определений) | 0.10 | $Mt = \sqrt{(0.07^2 + 0.07^2)} = 0.10$ |
| н264У | – | – | 493517.50 | 1321335.98 | Метод спутниковых геодезических измерений (определений) | 0.10 | $Mt = \sqrt{(0.07^2 + 0.07^2)} = 0.10$ |
| н9У | – | – | 493494.79 | 1321322.41 | Метод спутниковых геодезических измерений (определений) | 0.10 | $Mt = \sqrt{(0.07^2 + 0.07^2)} = 0.10$ |
| н8У | – | – | 493502.21 | 1321308.49 | Метод спутниковых геодезических измерений (определений) | 0.10 | $Mt = \sqrt{(0.07^2 + 0.07^2)} = 0.10$ |

2. Сведения о частях границ уточняемого земельного участка с кадастровым номером 40:27:010205:46

| Обозначение части границ | | Горизонтальное проложение (S), м | Описание прохождения части границ | Отметка о наличии земельного спора о местоположении границ земельного участка |
|--------------------------|-------|----------------------------------|-----------------------------------|---|
| от т. | до т. | | | |
| 1 | 2 | 3 | 4 | 5 |
| н8У | н263У | 26.45 | – | – |
| н263У | н264У | 15.86 | – | – |
| н264У | н9У | 26.46 | – | – |
| н9У | н8У | 15.77 | – | – |

3. Общие сведения об уточняемом земельном участке с кадастровым номером 40:27:010205:46

| № п/п | Наименование характеристики земельного участка | Значение характеристики |
|-------|--|--|
| 1 | 2 | 3 |
| 1 | Адрес земельного участка | Калужская обл, Обнинск г, Родничок снт, 2 уч |
| | Местоположение земельного участка (при отсутствии присвоенного адреса) | – |
| | Дополнительные сведения о местоположении земельного участка | – |
| 2 | Площадь земельного участка ± величина погрешности определения площади ($P \pm \Delta P$), м ² | 418 кв.м ± 4.10 кв.м |

| | | |
|---|--|--|
| 3 | Формула, примененная для расчета предельной допустимой погрешности определения площади земельного участка (ΔP), м ² | $\Delta P = 2 * 0.10 * \sqrt{418 * \sqrt{(1 + 1.10^2)/(2 * 1.10)}} = 4.10$ |
| 4 | Площадь земельного участка согласно сведениям Единого государственного реестра недвижимости ($P_{\text{кад}}$), м ² | 396 |
| 5 | Оценка расхождения P и $P_{\text{кад}}$ ($P - P_{\text{кад}}$), м ² | — |
| 6 | Предельный минимальный и максимальный размеры земельного участка ($P_{\text{мин}}$ и $P_{\text{макс}}$), м ² | — |
| 7 | Кадастровый или иной номер (обозначение) здания, сооружения, объекта незавершенного строительства, расположенного на земельном участке | — |
| 8 | Иные сведения | — |

Сведения об уточняемых земельных участках

**1. Сведения о характерных точках границы уточняемого земельного участка с кадастровым номером 40:27:010205:60
Зона № 1**

| Обозначение характерных точек границ | Существующие координаты, м | | Уточненные координаты, м | | Метод определения координат | Средняя квадратическая погрешность определения координат характерной точки (Mt), м | Формулы, примененные для расчета средней квадратической погрешности определения координат характерной точки (Mt), м |
|--------------------------------------|----------------------------|---|--------------------------|------------|---|--|---|
| | X | Y | X | Y | | | |
| 1 | 2 | 3 | 4 | 5 | 6 | 7 | 8 |
| н265У | — | — | 493581.07 | 1321336.65 | Метод спутниковых геодезических измерений (определений) | 0.10 | $Mt = \sqrt{(0.07^2 + 0.07^2)} = 0.10$ |
| н266У | — | — | 493572.94 | 1321350.57 | Метод спутниковых геодезических измерений (определений) | 0.10 | $Mt = \sqrt{(0.07^2 + 0.07^2)} = 0.10$ |
| н42У | — | — | 493551.01 | 1321337.29 | Метод спутниковых геодезических измерений (определений) | 0.10 | $Mt = \sqrt{(0.07^2 + 0.07^2)} = 0.10$ |
| н41У | — | — | 493558.99 | 1321324.36 | Метод спутниковых геодезических измерений (определений) | 0.10 | $Mt = \sqrt{(0.07^2 + 0.07^2)} = 0.10$ |
| н265У | — | — | 493581.07 | 1321336.65 | Метод спутниковых геодезических измерений (определений) | 0.10 | $Mt = \sqrt{(0.07^2 + 0.07^2)} = 0.10$ |

2. Сведения о частях границ уточняемого земельного участка с кадастровым номером 40:27:010205:60

| Обозначение части границ | | Горизонтальное проложение (S), м | Описание прохождения части границ | Отметка о наличии земельного спора о местоположении границ земельного участка |
|--------------------------|-------|----------------------------------|-----------------------------------|---|
| от т. | до т. | | | |
| 1 | 2 | 3 | 4 | 5 |
| н265У | н266У | 16.12 | — | — |
| н266У | н42У | 25.64 | — | — |
| н42У | н41У | 15.19 | — | — |
| н41У | н265У | 25.27 | — | — |

3. Общие сведения об уточняемом земельном участке с кадастровым номером 40:27:010205:60

| № п/п | Наименование характеристики земельного участка | Значение характеристики |
|-------|--|--|
| 1 | 2 | 3 |
| 1 | Адрес земельного участка | Калужская обл, Обнинск г, Родничок снт, 18 уч |
| | Местоположение земельного участка (при отсутствии присвоенного адреса) | — |
| | Дополнительные сведения о местоположении земельного участка | — |
| 2 | Площадь земельного участка ± величина погрешности определения площади ($P \pm \Delta P$), м ² | 398 кв.м ± 4.01 кв.м |
| 3 | Формула, примененная для расчета предельной | $\Delta P = 2 * 0.10 * \sqrt{398 * \sqrt{(1 + 1.15^2)/(2 * 1.15)}} = 4.01$ |

| | | |
|---|--|-----|
| | допустимой погрешности определения площади земельного участка (ΔP), м ² | |
| 4 | Площадь земельного участка согласно сведениям Единого государственного реестра недвижимости ($P_{\text{кад}}$), м ² | 419 |
| 5 | Оценка расхождения P и $P_{\text{кад}}$ ($P - P_{\text{кад}}$), м ² | – |
| 6 | Предельный минимальный и максимальный размеры земельного участка ($P_{\text{мин}}$ и $P_{\text{макс}}$), м ² | – |
| 7 | Кадастровый или иной номер (обозначение) здания, сооружения, объекта незавершенного строительства, расположенного на земельном участке | – |
| 8 | Иные сведения | – |

Сведения об уточняемых земельных участках

**1. Сведения о характерных точках границы уточняемого земельного участка с кадастровым номером 40:27:010205:59
Зона № 1**

| Обозначение характерных точек границ | Существующие координаты, м | | Уточненные координаты, м | | Метод определения координат | Средняя квадратическая погрешность определения координат характерной точки (Mt), м | Формулы, примененные для расчета средней квадратической погрешности определения координат характерной точки (Mt), м |
|--------------------------------------|----------------------------|---|--------------------------|------------|---|--|---|
| | X | Y | X | Y | | | |
| 1 | 2 | 3 | 4 | 5 | 6 | 7 | 8 |
| н41У | – | – | 493558.99 | 1321324.36 | Метод спутниковых геодезических измерений (определений) | 0.10 | $Mt = \sqrt{(0.07^2 + 0.07^2)} = 0.10$ |
| н40У | – | – | 493567.22 | 1321310.03 | Метод спутниковых геодезических измерений (определений) | 0.10 | $Mt = \sqrt{(0.07^2 + 0.07^2)} = 0.10$ |
| н267У | – | – | 493588.81 | 1321323.03 | Метод спутниковых геодезических измерений (определений) | 0.10 | $Mt = \sqrt{(0.07^2 + 0.07^2)} = 0.10$ |
| н267У | – | – | 493588.81 | 1321323.03 | Метод спутниковых геодезических измерений (определений) | 0.10 | $Mt = \sqrt{(0.07^2 + 0.07^2)} = 0.10$ |
| н265У | – | – | 493581.07 | 1321336.65 | Метод спутниковых геодезических измерений (определений) | 0.10 | $Mt = \sqrt{(0.07^2 + 0.07^2)} = 0.10$ |
| н41У | – | – | 493558.99 | 1321324.36 | Метод спутниковых геодезических измерений (определений) | 0.10 | $Mt = \sqrt{(0.07^2 + 0.07^2)} = 0.10$ |

2. Сведения о частях границ уточняемого земельного участка с кадастровым номером 40:27:010205:59

| Обозначение части границ | | Горизонтальное проложение (S), м | Описание прохождения части границ | Отметка о наличии земельного спора о местоположении границ земельного участка |
|--------------------------|-------|----------------------------------|-----------------------------------|---|
| от т. | до т. | | | |
| 1 | 2 | 3 | 4 | 5 |
| н41У | н40У | 16.53 | – | – |
| н40У | н267У | 25.20 | – | – |
| н267У | н267У | 0.00 | – | – |
| н267У | н265У | 15.67 | – | – |
| н265У | н41У | 25.27 | – | – |

3. Общие сведения об уточняемом земельном участке с кадастровым номером 40:27:010205:59

| № п/п | Наименование характеристики земельного участка | Значение характеристики |
|-------|--|---|
| 1 | 2 | 3 |
| 1 | Адрес земельного участка | Калужская обл, Обнинск г, Родничок снт, 17 уч |
| | Местоположение земельного участка (при отсутствии присвоенного адреса) | – |

| | | |
|---|--|--|
| | Дополнительные сведения о местоположении земельного участка | – |
| 2 | Площадь земельного участка ± величина погрешности определения площади ($P \pm \Delta P$), м ² | 406 кв.м ± 4.04 кв.м |
| 3 | Формула, примененная для расчета предельной допустимой погрешности определения площади земельного участка (ΔP), м ² | $\Delta P = 2 * 0.10 * \sqrt{406 * \sqrt{(1 + 1.12^2)/(2 * 1.12)}} = 4.04$ |
| 4 | Площадь земельного участка согласно сведениям Единого государственного реестра недвижимости ($P_{\text{кад}}$), м ² | 434 |
| 5 | Оценка расхождения P и $P_{\text{кад}}$ ($P - P_{\text{кад}}$), м ² | – |
| 6 | Предельный минимальный и максимальный размеры земельного участка ($P_{\text{мин}}$ и $P_{\text{макс}}$), м ² | – |
| 7 | Кадастровый или иной номер (обозначение) здания, сооружения, объекта незавершенного строительства, расположенного на земельном участке | – |
| 8 | Иные сведения | – |

Сведения об уточняемых земельных участках

1. Сведения о характерных точках границы уточняемого земельного участка с кадастровым номером 40:27:010205:63

Зона № 1

| Обозначение характерных точек границ | Существующие координаты, м | | Уточненные координаты, м | | Метод определения координат | Средняя квадратическая погрешность определения координат характерной точки (Mt), м | Формулы, примененные для расчета средней квадратической погрешности определения координат характерной точки (Mt), м |
|--------------------------------------|----------------------------|---|--------------------------|------------|---|--|---|
| | X | Y | X | Y | | | |
| 1 | 2 | 3 | 4 | 5 | 6 | 7 | 8 |
| н268У | – | – | 493581.70 | 1321337.00 | Метод спутниковых геодезических измерений (определений) | 0.10 | $Mt = \sqrt{(0.07^2 + 0.07^2)} = 0.10$ |
| н50У | – | – | 493603.67 | 1321350.38 | Метод спутниковых геодезических измерений (определений) | 0.10 | $Mt = \sqrt{(0.07^2 + 0.07^2)} = 0.10$ |
| н49У | – | – | 493595.64 | 1321363.48 | Метод спутниковых геодезических измерений (определений) | 0.10 | $Mt = \sqrt{(0.07^2 + 0.07^2)} = 0.10$ |
| н269У | – | – | 493573.52 | 1321350.91 | Метод спутниковых геодезических измерений (определений) | 0.10 | $Mt = \sqrt{(0.07^2 + 0.07^2)} = 0.10$ |
| н268У | – | – | 493581.70 | 1321337.00 | Метод спутниковых геодезических измерений (определений) | 0.10 | $Mt = \sqrt{(0.07^2 + 0.07^2)} = 0.10$ |

2. Сведения о частях границ уточняемого земельного участка с кадастровым номером 40:27:010205:63

| Обозначение части границ | | Горизонтальное проложение (S), м | Описание прохождения части границ | Отметка о наличии земельного спора о местоположении границ земельного участка |
|--------------------------|-------|----------------------------------|-----------------------------------|---|
| от т. | до т. | | | |
| 1 | 2 | 3 | 4 | 5 |
| н268У | н50У | 25.72 | – | – |
| н50У | н49У | 15.37 | – | – |
| н49У | н269У | 25.44 | – | – |
| н269У | н268У | 16.14 | – | – |

3. Общие сведения об уточняемом земельном участке с кадастровым номером 40:27:010205:63

| № п/п | Наименование характеристики земельного участка | Значение характеристики |
|-------|--|---|
| 1 | 2 | 3 |
| 1 | Адрес земельного участка | Калужская обл, Обнинск г, Родничок снт, 23 уч |
| | Местоположение земельного участка (при отсутствии присвоенного адреса) | – |
| | Дополнительные сведения о местоположении | – |

| | | |
|---|--|--|
| | земельного участка | |
| 2 | Площадь земельного участка ± величина погрешности определения площади ($P \pm \Delta P$), м ² | 403 кв.м ± 4.03 кв.м |
| 3 | Формула, примененная для расчета предельной допустимой погрешности определения площади земельного участка (ΔP), м ² | $\Delta P = 2 * 0.10 * \sqrt{403 * \sqrt{(1 + 1.14^2)/(2 * 1.14)}} = 4.03$ |
| 4 | Площадь земельного участка согласно сведениям Единого государственного реестра недвижимости ($P_{\text{кад}}$), м ² | 421 |
| 5 | Оценка расхождения P и $P_{\text{кад}}$ ($P - P_{\text{кад}}$), м ² | – |
| 6 | Предельный минимальный и максимальный размеры земельного участка ($P_{\text{мин}}$ и $P_{\text{макс}}$), м ² | – |
| 7 | Кадастровый или иной номер (обозначение) здания, сооружения, объекта незавершенного строительства, расположенного на земельном участке | – |
| 8 | Иные сведения | – |

Сведения об уточняемых земельных участках

1. Сведения о характерных точках границы уточняемого земельного участка с кадастровым номером 40:27:010205:27

Зона № 1

| Обозначение характерных точек границ | Существующие координаты, м | | Уточненные координаты, м | | Метод определения координат | Средняя квадратическая погрешность определения координат характерной точки (Mt), м | Формулы, примененные для расчета средней квадратической погрешности определения координат характерной точки (Mt), м |
|--------------------------------------|----------------------------|---|--------------------------|------------|---|--|---|
| | X | Y | X | Y | | | |
| 1 | 2 | 3 | 4 | 5 | 6 | 7 | 8 |
| н49У | – | – | 493595.64 | 1321363.48 | Метод спутниковых геодезических измерений (определений) | 0.10 | $Mt = \sqrt{(0.07^2 + 0.07^2)} = 0.10$ |
| н48У | – | – | 493587.59 | 1321377.86 | Метод спутниковых геодезических измерений (определений) | 0.10 | $Mt = \sqrt{(0.07^2 + 0.07^2)} = 0.10$ |
| н270У | – | – | 493565.36 | 1321365.05 | Метод спутниковых геодезических измерений (определений) | 0.10 | $Mt = \sqrt{(0.07^2 + 0.07^2)} = 0.10$ |
| н269У | – | – | 493573.52 | 1321350.91 | Метод спутниковых геодезических измерений (определений) | 0.10 | $Mt = \sqrt{(0.07^2 + 0.07^2)} = 0.10$ |
| н49У | – | – | 493595.64 | 1321363.48 | Метод спутниковых геодезических измерений (определений) | 0.10 | $Mt = \sqrt{(0.07^2 + 0.07^2)} = 0.10$ |

2. Сведения о частях границ уточняемого земельного участка с кадастровым номером 40:27:010205:27

| Обозначение части границ | | Горизонтальное проложение (S), м | Описание прохождения части границ | Отметка о наличии земельного спора о местоположении границ земельного участка |
|--------------------------|-------|----------------------------------|-----------------------------------|---|
| от т. | до т. | | | |
| 1 | 2 | 3 | 4 | 5 |
| н49У | н48У | 16.48 | – | – |
| н48У | н270У | 25.66 | – | – |
| н270У | н269У | 16.33 | – | – |
| н269У | н49У | 25.44 | – | – |

3. Общие сведения об уточняемом земельном участке с кадастровым номером 40:27:010205:27

| № п/п | Наименование характеристики земельного участка | Значение характеристики |
|-------|--|---|
| 1 | 2 | 3 |
| 1 | Адрес земельного участка | Калужская обл, Обнинск г, Родничок снт, 22 уч |
| | Местоположение земельного участка (при отсутствии присвоенного адреса) | – |
| | Дополнительные сведения о местоположении земельного участка | – |

| | | |
|---|--|--|
| 2 | Площадь земельного участка ± величина погрешности определения площади ($P \pm \Delta P$), м ² | 419 кв.м ± 4.11 кв.м |
| 3 | Формула, примененная для расчета предельной допустимой погрешности определения площади земельного участка (ΔP), м ² | $\Delta P = 2 * 0.10 * \sqrt{419 * \sqrt{(1 + 1.12^2)/(2 * 1.12)}} = 4.11$ |
| 4 | Площадь земельного участка согласно сведениям Единого государственного реестра недвижимости ($P_{\text{кад}}$), м ² | 439 |
| 5 | Оценка расхождения P и $P_{\text{кад}}$ ($P - P_{\text{кад}}$), м ² | – |
| 6 | Предельный минимальный и максимальный размеры земельного участка ($P_{\text{мин}}$ и $P_{\text{макс}}$), м ² | – |
| 7 | Кадастровый или иной номер (обозначение) здания, сооружения, объекта незавершенного строительства, расположенного на земельном участке | – |
| 8 | Иные сведения | – |

Сведения об уточняемых земельных участках

**1. Сведения о характерных точках границы уточняемого земельного участка с кадастровым номером 40:27:010205:54
Зона № 1**

| Обозначение характерных точек границ | Существующие координаты, м | | Уточненные координаты, м | | Метод определения координат | Средняя квадратическая погрешность определения координат характерной точки (Mt), м | Формулы, примененные для расчета средней квадратической погрешности определения координат характерной точки (Mt), м |
|--------------------------------------|----------------------------|---|--------------------------|------------|---|--|---|
| | X | Y | X | Y | | | |
| 1 | 2 | 3 | 4 | 5 | 6 | 7 | 8 |
| н271У | – | – | 493541.40 | 1321294.03 | Метод спутниковых геодезических измерений (определений) | 0.10 | $Mt = \sqrt{(0.07^2 + 0.07^2)} = 0.10$ |
| н27У | – | – | 493564.01 | 1321307.89 | Метод спутниковых геодезических измерений (определений) | 0.10 | $Mt = \sqrt{(0.07^2 + 0.07^2)} = 0.10$ |
| н26У | – | – | 493556.00 | 1321321.85 | Метод спутниковых геодезических измерений (определений) | 0.10 | $Mt = \sqrt{(0.07^2 + 0.07^2)} = 0.10$ |
| н272У | – | – | 493533.10 | 1321308.48 | Метод спутниковых геодезических измерений (определений) | 0.10 | $Mt = \sqrt{(0.07^2 + 0.07^2)} = 0.10$ |
| н272У | – | – | 493533.10 | 1321308.48 | Метод спутниковых геодезических измерений (определений) | 0.10 | $Mt = \sqrt{(0.07^2 + 0.07^2)} = 0.10$ |
| н271У | – | – | 493541.40 | 1321294.03 | Метод спутниковых геодезических измерений (определений) | 0.10 | $Mt = \sqrt{(0.07^2 + 0.07^2)} = 0.10$ |

2. Сведения о частях границ уточняемого земельного участка с кадастровым номером 40:27:010205:54

| Обозначение части границ | | Горизонтальное проложение (S), м | Описание прохождения части границ | Отметка о наличии земельного спора о местоположении границ земельного участка |
|--------------------------|-------|----------------------------------|-----------------------------------|---|
| от т. | до т. | | | |
| 1 | 2 | 3 | 4 | 5 |
| н271У | н27У | 26.52 | – | – |
| н27У | н26У | 16.09 | – | – |
| н26У | н272У | 26.52 | – | – |
| н272У | н272У | 0.00 | – | – |
| н272У | н271У | 16.66 | – | – |

3. Общие сведения об уточняемом земельном участке с кадастровым номером 40:27:010205:54

| № п/п | Наименование характеристики земельного участка | Значение характеристики |
|-------|--|-------------------------|
| 1 | 2 | 3 |

| | | |
|---|--|--|
| 1 | Адрес земельного участка | Калужская обл, Обнинск г, Родничок снт, 11 уч |
| | Местоположение земельного участка (при отсутствии присвоенного адреса) | – |
| | Дополнительные сведения о местоположении земельного участка | – |
| 2 | Площадь земельного участка ± величина погрешности определения площади (P ± ΔP), м ² | 434 кв.м ± 4.18 кв.м |
| 3 | Формула, примененная для расчета предельной допустимой погрешности определения площади земельного участка (ΔP), м ² | $\Delta P = 2 * 0.10 * \sqrt{434 * \sqrt{(1 + 1.11^2)/(2 * 1.11)}} = 4.18$ |
| 4 | Площадь земельного участка согласно сведениям Единого государственного реестра недвижимости (P _{квд}), м ² | 407 |
| 5 | Оценка расхождения P и P _{квд} (P - P _{квд}), м ² | – |
| 6 | Предельный минимальный и максимальный размеры земельного участка (P _{мин} и P _{макс}), м ² | – |
| 7 | Кадастровый или иной номер (обозначение) здания, сооружения, объекта незавершенного строительства, расположенного на земельном участке | – |
| 8 | Иные сведения | – |

Сведения об уточняемых земельных участках

**1. Сведения о характерных точках границы уточняемого земельного участка с кадастровым номером 40:27:010205:139
Зона № 1**

| Обозначение характерных точек границ | Существующие координаты, м | | Уточненные координаты, м | | Метод определения координат | Средняя квадратическая погрешность определения координат характерной точки (Mt), м | Формулы, примененные для расчета средней квадратической погрешности определения координат характерной точки (Mt), м |
|--------------------------------------|----------------------------|---|--------------------------|------------|---|--|---|
| | X | Y | X | Y | | | |
| 1 | 2 | 3 | 4 | 5 | 6 | 7 | 8 |
| н273У | – | – | 493508.94 | 1321237.65 | Метод спутниковых геодезических измерений (определений) | 0.10 | $Mt = \sqrt{(0.07^2 + 0.07^2)} = 0.10$ |
| н274У | – | – | 493530.32 | 1321244.19 | Метод спутниковых геодезических измерений (определений) | 0.10 | $Mt = \sqrt{(0.07^2 + 0.07^2)} = 0.10$ |
| н259У | – | – | 493530.97 | 1321244.94 | Метод спутниковых геодезических измерений (определений) | 0.10 | $Mt = \sqrt{(0.07^2 + 0.07^2)} = 0.10$ |
| н258У | – | – | 493531.52 | 1321249.12 | Метод спутниковых геодезических измерений (определений) | 0.10 | $Mt = \sqrt{(0.07^2 + 0.07^2)} = 0.10$ |
| н257У | – | – | 493530.08 | 1321252.57 | Метод спутниковых геодезических измерений (определений) | 0.10 | $Mt = \sqrt{(0.07^2 + 0.07^2)} = 0.10$ |
| н256У | – | – | 493526.57 | 1321259.10 | Метод спутниковых геодезических измерений (определений) | 0.10 | $Mt = \sqrt{(0.07^2 + 0.07^2)} = 0.10$ |
| н255У | – | – | 493521.91 | 1321265.67 | Метод спутниковых геодезических измерений (определений) | 0.10 | $Mt = \sqrt{(0.07^2 + 0.07^2)} = 0.10$ |
| н275У | – | – | 493510.64 | 1321258.93 | Метод спутниковых геодезических измерений (определений) | 0.10 | $Mt = \sqrt{(0.07^2 + 0.07^2)} = 0.10$ |
| н276У | – | – | 493500.79 | 1321253.51 | Метод | 0.10 | $Mt = \sqrt{(0.07^2 + 0.07^2)} = 0.10$ |

| | | | | | | | |
|-------|---|---|-----------|------------|---|------|--|
| | | | | | спутниковых геодезических измерений (определений) | | 10 |
| н273У | – | – | 493508.94 | 1321237.65 | Метод спутниковых геодезических измерений (определений) | 0.10 | $Mt = \sqrt{(0.07^2 + 0.07^2)} = 0.10$ |

2. Сведения о частях границ уточняемого земельного участка с кадастровым номером 40:27:010205:139

| Обозначение части границ | | Горизонтальное проложение (S), м | Описание прохождения части границ | Отметка о наличии земельного спора о местоположении границ земельного участка |
|--------------------------|-------|----------------------------------|-----------------------------------|---|
| от т. | до т. | | | |
| 1 | 2 | 3 | 4 | 5 |
| н273У | н274У | 22.36 | – | – |
| н274У | н259У | 0.99 | – | – |
| н259У | н258У | 4.22 | – | – |
| н258У | н257У | 3.74 | – | – |
| н257У | н256У | 7.41 | – | – |
| н256У | н255У | 8.05 | – | – |
| н255У | н275У | 13.13 | – | – |
| н275У | н276У | 11.24 | – | – |
| н276У | н273У | 17.83 | – | – |

3. Общие сведения об уточняемом земельном участке с кадастровым номером 40:27:010205:139

| № п/п | Наименование характеристики земельного участка | Значение характеристики |
|-------|--|--|
| 1 | 2 | 3 |
| 1 | Адрес земельного участка | Калужская обл, Обнинск г, Родничок снт, 138 уч |
| | Местоположение земельного участка (при отсутствии присвоенного адреса) | – |
| | Дополнительные сведения о местоположении земельного участка | – |
| 2 | Площадь земельного участка ± величина погрешности определения площади (P ± ΔP), м ² | 515 кв.м ± 4.55 кв.м |
| 3 | Формула, примененная для расчета предельной допустимой погрешности определения площади земельного участка (ΔP), м ² | $\Delta P = 2 * 0.10 * \sqrt{515} * \sqrt{((1 + 1.10^2)/(2 * 1.10))} = 4.55$ |
| 4 | Площадь земельного участка согласно сведениям Единого государственного реестра недвижимости (P _{квд}), м ² | 486 |
| 5 | Оценка расхождения P и P _{квд} (P - P _{квд}), м ² | – |
| 6 | Предельный минимальный и максимальный размеры земельного участка (P _{мин} и P _{макс}), м ² | – |
| 7 | Кадастровый или иной номер (обозначение) здания, сооружения, объекта незавершенного строительства, расположенного на земельном участке | – |
| 8 | Иные сведения | – |

Сведения об уточняемых земельных участках

1. Сведения о характерных точках границы уточняемого земельного участка с кадастровым номером 40:27:010205:68

Зона № 1

| Обозначение характерных точек границ | Существующие координаты, м | | Уточненные координаты, м | | Метод определения координат | Средняя квадратическая погрешность определения координат характерной точки (Mt), м | Формулы, примененные для расчета средней квадратической погрешности определения координат характерной точки (Mt), м |
|--------------------------------------|----------------------------|---|--------------------------|------------|---|--|---|
| | X | Y | X | Y | | | |
| 1 | 2 | 3 | 4 | 5 | 6 | 7 | 8 |
| н56У | – | – | 493631.64 | 1321311.62 | Метод спутниковых геодезических измерений (определений) | 0.10 | $Mt = \sqrt{(0.07^2 + 0.07^2)} = 0.10$ |
| н277У | – | – | 493645.44 | 1321319.49 | Метод спутниковых геодезических измерений (определений) | 0.10 | $Mt = \sqrt{(0.07^2 + 0.07^2)} = 0.10$ |
| н278У | – | – | 493653.35 | 1321324.62 | Метод спутниковых | 0.10 | $Mt = \sqrt{(0.07^2 + 0.07^2)} = 0.10$ |

| | | | | | | | |
|-------|---|---|-----------|------------|---|------|----------------------------------|
| | | | | | геодезических измерений (определений) | | |
| н279У | – | – | 493645.18 | 1321338.21 | Метод спутниковых геодезических измерений (определений) | 0.10 | $Mt=\sqrt{(0.07^2+0.07^2)}=0.10$ |
| н57У | – | – | 493623.33 | 1321325.22 | Метод спутниковых геодезических измерений (определений) | 0.10 | $Mt=\sqrt{(0.07^2+0.07^2)}=0.10$ |
| н56У | – | – | 493631.64 | 1321311.62 | Метод спутниковых геодезических измерений (определений) | 0.10 | $Mt=\sqrt{(0.07^2+0.07^2)}=0.10$ |

2. Сведения о частях границ уточняемого земельного участка с кадастровым номером 40:27:010205:68

| Обозначение части границ | | Горизонтальное положение (S), м | Описание прохождения части границ | Отметка о наличии земельного спора о местоположении границ земельного участка |
|--------------------------|-------|---------------------------------|-----------------------------------|---|
| от т. | до т. | | | |
| 1 | 2 | 3 | 4 | 5 |
| н56У | н277У | 15.89 | – | – |
| н277У | н278У | 9.43 | – | – |
| н278У | н279У | 15.86 | – | – |
| н279У | н57У | 25.42 | – | – |
| н57У | н56У | 15.94 | – | – |

3. Общие сведения об уточняемом земельном участке с кадастровым номером 40:27:010205:68

| № п/п | Наименование характеристики земельного участка | Значение характеристики |
|-------|--|---|
| 1 | 2 | 3 |
| 1 | Адрес земельного участка | Калужская обл, Обнинск г, Родничок снт, 29 уч |
| | Местоположение земельного участка (при отсутствии присвоенного адреса) | – |
| | Дополнительные сведения о местоположении земельного участка | – |
| 2 | Площадь земельного участка ± величина погрешности определения площади ($P \pm \Delta P$), м ² | 407 кв.м ± 4.05 кв.м |
| 3 | Формула, примененная для расчета предельной допустимой погрешности определения площади земельного участка (ΔP), м ² | $\Delta P = 2 * 0.10 * \sqrt{407 * ((1 + 1.13^2)/(2 * 1.13))} = 4.05$ |
| 4 | Площадь земельного участка согласно сведениям Единого государственного реестра недвижимости ($P_{\text{кад}}$), м ² | 419 |
| 5 | Оценка расхождения P и $P_{\text{кад}}$ ($P - P_{\text{кад}}$), м ² | – |
| 6 | Предельный минимальный и максимальный размеры земельного участка ($P_{\text{мин}}$ и $P_{\text{макс}}$), м ² | – |
| 7 | Кадастровый или иной номер (обозначение) здания, сооружения, объекта незавершенного строительства, расположенного на земельном участке | – |
| 8 | Иные сведения | – |

Сведения об уточняемых земельных участках

**1. Сведения о характерных точках границы уточняемого земельного участка с кадастровым номером 40:27:010205:72
Зона № 1**

| Обозначение характерных точек границ | Существующие координаты, м | | Уточненные координаты, м | | Метод определения координат | Средняя квадратическая погрешность определения координат характерной точки (Mt), м | Формулы, примененные для расчета средней квадратической погрешности определения координат характерной точки (Mt), м |
|--------------------------------------|----------------------------|---|--------------------------|------------|---|--|---|
| | X | Y | X | Y | | | |
| 1 | 2 | 3 | 4 | 5 | 6 | 7 | 8 |
| н280У | – | – | 493654.22 | 1321325.19 | Метод спутниковых геодезических измерений (определений) | 0.10 | $Mt=\sqrt{(0.07^2+0.07^2)}=0.10$ |
| н74У | – | – | 493675.71 | 1321338.53 | Метод спутниковых | 0.10 | $Mt=\sqrt{(0.07^2+0.07^2)}=0.10$ |

| | | | | | | | |
|-------|---|---|-----------|------------|---|------|----------------------------------|
| | | | | | геодезических измерений (определений) | | |
| н73У | – | – | 493668.15 | 1321351.19 | Метод спутниковых геодезических измерений (определений) | 0.10 | $Mt=\sqrt{(0.07^2+0.07^2)}=0.10$ |
| н281У | – | – | 493646.13 | 1321338.75 | Метод спутниковых геодезических измерений (определений) | 0.10 | $Mt=\sqrt{(0.07^2+0.07^2)}=0.10$ |
| н280У | – | – | 493654.22 | 1321325.19 | Метод спутниковых геодезических измерений (определений) | 0.10 | $Mt=\sqrt{(0.07^2+0.07^2)}=0.10$ |

2. Сведения о частях границ уточняемого земельного участка с кадастровым номером 40:27:010205:72

| Обозначение части границ | | Горизонтальное положение (S), м | Описание прохождения части границ | Отметка о наличии земельного спора о местоположении границ земельного участка |
|--------------------------|-------|---------------------------------|-----------------------------------|---|
| от т. | до т. | | | |
| 1 | 2 | 3 | 4 | 5 |
| н280У | н74У | 25.29 | – | – |
| н74У | н73У | 14.75 | – | – |
| н73У | н281У | 25.29 | – | – |
| н281У | н280У | 15.79 | – | – |

3. Общие сведения об уточняемом земельном участке с кадастровым номером 40:27:010205:72

| № п/п | Наименование характеристики земельного участка | Значение характеристики |
|-------|--|--|
| 1 | 2 | 3 |
| 1 | Адрес земельного участка | Калужская обл, Обнинск г, Родничок снт, 41 уч |
| | Местоположение земельного участка (при отсутствии присвоенного адреса) | – |
| | Дополнительные сведения о местоположении земельного участка | – |
| 2 | Площадь земельного участка ± величина погрешности определения площади ($P \pm \Delta P$), м ² | 386 кв.м ± 3.95 кв.м |
| 3 | Формула, примененная для расчета предельной допустимой погрешности определения площади земельного участка (ΔP), м ² | $\Delta P = 2 * 0.10 * \sqrt{386} * \sqrt{((1 + 1.14^2)/(2 * 1.14))} = 3.95$ |
| 4 | Площадь земельного участка согласно сведениям Единого государственного реестра недвижимости ($P_{\text{кад}}$), м ² | 408 |
| 5 | Оценка расхождения P и $P_{\text{кад}}$ ($P - P_{\text{кад}}$), м ² | – |
| 6 | Предельный минимальный и максимальный размеры земельного участка ($P_{\text{мин}}$ и $P_{\text{макс}}$), м ² | – |
| 7 | Кадастровый или иной номер (обозначение) здания, сооружения, объекта незавершенного строительства, расположенного на земельном участке | – |
| 8 | Иные сведения | – |

Сведения об уточняемых земельных участках

1. Сведения о характерных точках границы уточняемого земельного участка с кадастровым номером 40:27:010205:77

Зона № 1

| Обозначение характерных точек границ | Существующие координаты, м | | Уточненные координаты, м | | Метод определения координат | Средняя квадратическая погрешность определения координат характерной точки (Mt), м | Формулы, примененные для расчета средней квадратической погрешности определения координат характерной точки (Mt), м |
|--------------------------------------|----------------------------|---|--------------------------|------------|---|--|---|
| | X | Y | X | Y | | | |
| 1 | 2 | 3 | 4 | 5 | 6 | 7 | 8 |
| н82У | – | – | 493655.00 | 1321381.45 | Метод спутниковых геодезических измерений (определений) | 0.10 | $Mt=\sqrt{(0.07^2+0.07^2)}=0.10$ |
| н282У | – | – | 493665.82 | 1321387.52 | Метод спутниковых геодезических измерений (определений) | 0.10 | $Mt=\sqrt{(0.07^2+0.07^2)}=0.10$ |

| | | | | | | | |
|-------|---|---|-----------|------------|---|------|--|
| | | | | | измерений (определений) | | |
| н283У | – | – | 493677.09 | 1321394.29 | Метод спутниковых геодезических измерений (определений) | 0.10 | $Mt = \sqrt{(0.07^2 + 0.07^2)} = 0.10$ |
| н284У | – | – | 493669.16 | 1321407.53 | Метод спутниковых геодезических измерений (определений) | 0.10 | $Mt = \sqrt{(0.07^2 + 0.07^2)} = 0.10$ |
| н83У | – | – | 493647.44 | 1321394.97 | Метод спутниковых геодезических измерений (определений) | 0.10 | $Mt = \sqrt{(0.07^2 + 0.07^2)} = 0.10$ |
| н82У | – | – | 493655.00 | 1321381.45 | Метод спутниковых геодезических измерений (определений) | 0.10 | $Mt = \sqrt{(0.07^2 + 0.07^2)} = 0.10$ |

2. Сведения о частях границ уточняемого земельного участка с кадастровым номером 40:27:010205:77

| Обозначение части границ | | Горизонтальное проложение (S), м | Описание прохождения части границ | Отметка о наличии земельного спора о местоположении границ земельного участка |
|--------------------------|-------|----------------------------------|-----------------------------------|---|
| от т. | до т. | | | |
| 1 | 2 | 3 | 4 | 5 |
| н82У | н282У | 12.41 | – | – |
| н282У | н283У | 13.15 | – | – |
| н283У | н284У | 15.43 | – | – |
| н284У | н83У | 25.09 | – | – |
| н83У | н82У | 15.49 | – | – |

3. Общие сведения об уточняемом земельном участке с кадастровым номером 40:27:010205:77

| № п/п | Наименование характеристики земельного участка | Значение характеристики |
|-------|--|--|
| 1 | 2 | 3 |
| 1 | Адрес земельного участка | Калужская обл, Обнинск г, Родничок снт, 47 уч |
| | Местоположение земельного участка (при отсутствии присвоенного адреса) | – |
| | Дополнительные сведения о местоположении земельного участка | – |
| 2 | Площадь земельного участка ± величина погрешности определения площади ($P \pm \Delta P$), м ² | 394 кв.м ± 3.99 кв.м |
| 3 | Формула, примененная для расчета предельной допустимой погрешности определения площади земельного участка (ΔP), м ² | $\Delta P = 2 * 0.10 * \sqrt{394 * \sqrt{(1 + 1.14^2)/(2 * 1.14)}} = 3.99$ |
| 4 | Площадь земельного участка согласно сведениям Единого государственного реестра недвижимости ($P_{кад}$), м ² | 407 |
| 5 | Оценка расхождения P и $P_{кад}$ ($P - P_{кад}$), м ² | – |
| 6 | Предельный минимальный и максимальный размеры земельного участка ($P_{мин}$ и $P_{макс}$), м ² | – |
| 7 | Кадастровый или иной номер (обозначение) здания, сооружения, объекта незавершенного строительства, расположенного на земельном участке | – |
| 8 | Иные сведения | – |

Сведения об уточняемых земельных участках

1. Сведения о характерных точках границы уточняемого земельного участка с кадастровым номером 40:27:010205:76

Зона № 1

| Обозначение характерных точек границ | Существующие координаты, м | | Уточненные координаты, м | | Метод определения координат | Средняя квадратическая погрешность определения координат характерной точки (Mt), м | Формулы, примененные для расчета средней квадратической погрешности определения координат характерной точки (Mt), м |
|--------------------------------------|----------------------------|---|--------------------------|------------|---------------------------------|--|---|
| | X | Y | X | Y | | | |
| 1 | 2 | 3 | 4 | 5 | 6 | 7 | 8 |
| н82У | – | – | 493655.00 | 1321381.45 | Метод спутниковых геодезических | 0.10 | $Mt = \sqrt{(0.07^2 + 0.07^2)} = 0.10$ |

| | | | | | | | |
|-------|---|---|-----------|------------|---|------|----------------------------------|
| | | | | | измерений (определений) | | |
| н81У | – | – | 493663.00 | 1321367.66 | Метод спутниковых геодезических измерений (определений) | 0.10 | $Mt=\sqrt{(0.07^2+0.07^2)}=0.10$ |
| н285У | – | – | 493685.39 | 1321380.01 | Метод спутниковых геодезических измерений (определений) | 0.10 | $Mt=\sqrt{(0.07^2+0.07^2)}=0.10$ |
| н286У | – | – | 493677.09 | 1321394.28 | Метод спутниковых геодезических измерений (определений) | 0.10 | $Mt=\sqrt{(0.07^2+0.07^2)}=0.10$ |
| н282У | – | – | 493665.82 | 1321387.52 | Метод спутниковых геодезических измерений (определений) | 0.10 | $Mt=\sqrt{(0.07^2+0.07^2)}=0.10$ |
| н82У | – | – | 493655.00 | 1321381.45 | Метод спутниковых геодезических измерений (определений) | 0.10 | $Mt=\sqrt{(0.07^2+0.07^2)}=0.10$ |

2. Сведения о частях границ уточняемого земельного участка с кадастровым номером 40:27:010205:76

| Обозначение части границ | | Горизонтальное проложение (S), м | Описание прохождения части границ | Отметка о наличии земельного спора о местоположении границ земельного участка |
|--------------------------|-------|----------------------------------|-----------------------------------|---|
| от т. | до т. | | | |
| 1 | 2 | 3 | 4 | 5 |
| н82У | н81У | 15.94 | – | – |
| н81У | н285У | 25.57 | – | – |
| н285У | н286У | 16.51 | – | – |
| н286У | н282У | 13.14 | – | – |
| н282У | н82У | 12.41 | – | – |

3. Общие сведения об уточняемом земельном участке с кадастровым номером 40:27:010205:76

| № п/п | Наименование характеристики земельного участка | Значение характеристики |
|-------|--|--|
| 1 | 2 | 3 |
| 1 | Адрес земельного участка | Калужская обл, Обнинск г, Родничок снт, 46 уч |
| | Местоположение земельного участка (при отсутствии присвоенного адреса) | – |
| | Дополнительные сведения о местоположении земельного участка | – |
| 2 | Площадь земельного участка ± величина погрешности определения площади ($P \pm \Delta P$), м ² | 412 кв.м ± 4.08 кв.м |
| 3 | Формула, примененная для расчета предельной допустимой погрешности определения площади земельного участка (ΔP), м ² | $\Delta P = 2 * 0.10 * \sqrt{412 * \sqrt{((1 + 1.14^2)/(2 * 1.14))}} = 4.08$ |
| 4 | Площадь земельного участка согласно сведениям Единого государственного реестра недвижимости ($P_{\text{кад}}$), м ² | 422 |
| 5 | Оценка расхождения P и $P_{\text{кад}}$ ($P - P_{\text{кад}}$), м ² | – |
| 6 | Предельный минимальный и максимальный размеры земельного участка ($P_{\text{мин}}$ и $P_{\text{макс}}$), м ² | – |
| 7 | Кадастровый или иной номер (обозначение) здания, сооружения, объекта незавершенного строительства, расположенного на земельном участке | – |
| 8 | Иные сведения | – |

Сведения об уточняемых земельных участках

**1. Сведения о характерных точках границы уточняемого земельного участка с кадастровым номером 40:27:010205:30
Зона № 1**

| Обозначение характерных точек границ | Существующие координаты, м | Уточненные координаты, м | Метод определения координат | Средняя квадратическая погрешность определения координат характерной точки (Mt), м | Формулы, примененные для расчета средней квадратической погрешности определения координат |
|--------------------------------------|----------------------------|--------------------------|-----------------------------|--|---|
| | | | | | |

| | X | Y | X | Y | | | характерной точки (Mt), м |
|-------|---|---|-----------|------------|---|------|--|
| 1 | 2 | 3 | 4 | 5 | 6 | 7 | 8 |
| н287У | – | – | 493685.85 | 1321380.29 | Метод спутниковых геодезических измерений (определений) | 0.10 | $Mt = \sqrt{(0.07^2 + 0.07^2)} = 0.10$ |
| н288У | – | – | 493696.72 | 1321386.77 | Метод спутниковых геодезических измерений (определений) | 0.10 | $Mt = \sqrt{(0.07^2 + 0.07^2)} = 0.10$ |
| н98У | – | – | 493708.02 | 1321393.46 | Метод спутниковых геодезических измерений (определений) | 0.10 | $Mt = \sqrt{(0.07^2 + 0.07^2)} = 0.10$ |
| н97У | – | – | 493699.67 | 1321408.10 | Метод спутниковых геодезических измерений (определений) | 0.10 | $Mt = \sqrt{(0.07^2 + 0.07^2)} = 0.10$ |
| н289У | – | – | 493677.51 | 1321394.53 | Метод спутниковых геодезических измерений (определений) | 0.10 | $Mt = \sqrt{(0.07^2 + 0.07^2)} = 0.10$ |
| н289У | – | – | 493677.51 | 1321394.53 | Метод спутниковых геодезических измерений (определений) | 0.10 | $Mt = \sqrt{(0.07^2 + 0.07^2)} = 0.10$ |
| н287У | – | – | 493685.85 | 1321380.29 | Метод спутниковых геодезических измерений (определений) | 0.10 | $Mt = \sqrt{(0.07^2 + 0.07^2)} = 0.10$ |

2. Сведения о частях границ уточняемого земельного участка с кадастровым номером 40:27:010205:30

| Обозначение части границ | | Горизонтальное положение (S), м | Описание прохождения части границ | Отметка о наличии земельного спора о местоположении границ земельного участка |
|--------------------------|-------|---------------------------------|-----------------------------------|---|
| от т. | до т. | | | |
| 1 | 2 | 3 | 4 | 5 |
| н287У | н288У | 12.65 | – | – |
| н288У | н98У | 13.13 | – | – |
| н98У | н97У | 16.85 | – | – |
| н97У | н289У | 25.98 | – | – |
| н289У | н289У | 0.00 | – | – |
| н289У | н287У | 16.50 | – | – |

3. Общие сведения об уточняемом земельном участке с кадастровым номером 40:27:010205:30

| № п/п | Наименование характеристики земельного участка | Значение характеристики |
|-------|--|--|
| 1 | 2 | 3 |
| 1 | Адрес земельного участка | Калужская обл, Обнинск г, Родничок снт, 56 уч |
| | Местоположение земельного участка (при отсутствии присвоенного адреса) | – |
| | Дополнительные сведения о местоположении земельного участка | – |
| 2 | Площадь земельного участка ± величина погрешности определения площади ($P \pm \Delta P$), м ² | 431 кв.м ± 4.16 кв.м |
| 3 | Формула, примененная для расчета предельной допустимой погрешности определения площади земельного участка (ΔP), м ² | $\Delta P = 2 * 0.10 * \sqrt{431 * \sqrt{(1 + 1.10^2)/(2 * 1.10)}} = 4.16$ |
| 4 | Площадь земельного участка согласно сведениям Единого государственного реестра недвижимости ($P_{\text{кад}}$), м ² | 407 |
| 5 | Оценка расхождения P и $P_{\text{кад}}$ ($P - P_{\text{кад}}$), м ² | – |
| 6 | Предельный минимальный и максимальный размеры земельного участка ($P_{\text{мин}}$ и $P_{\text{макс}}$), м ² | – |
| 7 | Кадастровый или иной номер (обозначение) здания, сооружения, объекта незавершенного строительства, расположенного на земельном участке | – |
| 8 | Иные сведения | – |

Сведения об уточняемых земельных участках

**1. Сведения о характерных точках границы уточняемого земельного участка с кадастровым номером 40:27:010205:83
Зона № 1**

| Обозначение характерных точек границ | Существующие координаты, м | | Уточненные координаты, м | | Метод определения координат | Средняя квадратическая погрешность определения координат характерной точки (Mt), м | Формулы, примененные для расчета средней квадратической погрешности определения координат характерной точки (Mt), м |
|--------------------------------------|----------------------------|---|--------------------------|------------|---|--|---|
| | X | Y | X | Y | | | |
| 1 | 2 | 3 | 4 | 5 | 6 | 7 | 8 |
| н290У | – | – | 493693.73 | 1321366.72 | Метод спутниковых геодезических измерений (определений) | 0.10 | $Mt = \sqrt{(0.07^2 + 0.07^2)} = 0.10$ |
| н99У | – | – | 493716.12 | 1321380.31 | Метод спутниковых геодезических измерений (определений) | 0.10 | $Mt = \sqrt{(0.07^2 + 0.07^2)} = 0.10$ |
| н98У | – | – | 493708.02 | 1321393.46 | Метод спутниковых геодезических измерений (определений) | 0.10 | $Mt = \sqrt{(0.07^2 + 0.07^2)} = 0.10$ |
| н287У | – | – | 493685.85 | 1321380.29 | Метод спутниковых геодезических измерений (определений) | 0.10 | $Mt = \sqrt{(0.07^2 + 0.07^2)} = 0.10$ |
| н290У | – | – | 493693.73 | 1321366.72 | Метод спутниковых геодезических измерений (определений) | 0.10 | $Mt = \sqrt{(0.07^2 + 0.07^2)} = 0.10$ |
| н290У | – | – | 493693.73 | 1321366.72 | Метод спутниковых геодезических измерений (определений) | 0.10 | $Mt = \sqrt{(0.07^2 + 0.07^2)} = 0.10$ |
| н290У | – | – | 493693.73 | 1321366.72 | Метод спутниковых геодезических измерений (определений) | 0.10 | $Mt = \sqrt{(0.07^2 + 0.07^2)} = 0.10$ |

2. Сведения о частях границ уточняемого земельного участка с кадастровым номером 40:27:010205:83

| Обозначение части границ | | Горизонтальное проложение (S), м | Описание прохождения части границ | Отметка о наличии земельного спора о местоположении границ земельного участка |
|--------------------------|-------|----------------------------------|-----------------------------------|---|
| от т. | до т. | | | |
| 1 | 2 | 3 | 4 | 5 |
| н290У | н99У | 26.19 | – | – |
| н99У | н98У | 15.44 | – | – |
| н98У | н287У | 25.79 | – | – |
| н287У | н290У | 15.69 | – | – |
| н290У | н290У | 0.00 | – | – |
| н290У | н290У | 0.00 | – | – |

3. Общие сведения об уточняемом земельном участке с кадастровым номером 40:27:010205:83

| № п/п | Наименование характеристики земельного участка | Значение характеристики |
|-------|--|---|
| 1 | 2 | 3 |
| 1 | Адрес земельного участка | Калужская обл, Обнинск г, Родничок снт, 57 уч |
| | Местоположение земельного участка (при отсутствии присвоенного адреса) | – |
| | Дополнительные сведения о местоположении земельного участка | – |
| 2 | Площадь земельного участка ± величина погрешности определения площади (P ± ΔP), м ² | 405 кв.м ± 4.04 кв.м |
| 3 | Формула, примененная для расчета предельной допустимой погрешности определения площади земельного участка (ΔP), м ² | $\Delta P = 2 * 0.10 * \sqrt{405 * ((1 + 1.13^2)/(2 * 1.13))} = 4.04$ |

| | | |
|---|--|-----|
| 4 | Площадь земельного участка согласно сведениям Единого государственного реестра недвижимости ($P_{\text{кад}}$), м^2 | 397 |
| 5 | Оценка расхождения P и $P_{\text{кад}}$ ($P - P_{\text{кад}}$), м^2 | – |
| 6 | Предельный минимальный и максимальный размеры земельного участка ($P_{\text{мин}}$ и $P_{\text{макс}}$), м^2 | – |
| 7 | Кадастровый или иной номер (обозначение) здания, сооружения, объекта незавершенного строительства, расположенного на земельном участке | – |
| 8 | Иные сведения | – |

Сведения об уточняемых земельных участках

1. Сведения о характерных точках границы уточняемого земельного участка с кадастровым номером 40:27:010205:35

Зона № 1

| Обозначение характерных точек границ | Существующие координаты, м | | Уточненные координаты, м | | Метод определения координат | Средняя квадратическая погрешность определения координат характерной точки (M_t), м | Формулы, примененные для расчета средней квадратической погрешности определения координат характерной точки (M_t), м |
|--------------------------------------|----------------------------|---|--------------------------|------------|---|---|--|
| | X | Y | X | Y | | | |
| 1 | 2 | 3 | 4 | 5 | 6 | 7 | 8 |
| н204У | – | – | 493879.71 | 1321449.45 | Метод спутниковых геодезических измерений (определений) | 0.10 | $M_t = \sqrt{(0.07^2 + 0.07^2)} = 0.10$ |
| н203У | – | – | 493892.76 | 1321457.11 | Метод спутниковых геодезических измерений (определений) | 0.10 | $M_t = \sqrt{(0.07^2 + 0.07^2)} = 0.10$ |
| н291У | – | – | 493879.17 | 1321479.10 | Метод спутниковых геодезических измерений (определений) | 0.10 | $M_t = \sqrt{(0.07^2 + 0.07^2)} = 0.10$ |
| н292У | – | – | 493869.80 | 1321473.51 | Метод спутниковых геодезических измерений (определений) | 0.10 | $M_t = \sqrt{(0.07^2 + 0.07^2)} = 0.10$ |
| н293У | – | – | 493866.14 | 1321471.47 | Метод спутниковых геодезических измерений (определений) | 0.10 | $M_t = \sqrt{(0.07^2 + 0.07^2)} = 0.10$ |
| н204У | – | – | 493879.71 | 1321449.45 | Метод спутниковых геодезических измерений (определений) | 0.10 | $M_t = \sqrt{(0.07^2 + 0.07^2)} = 0.10$ |

2. Сведения о частях границ уточняемого земельного участка с кадастровым номером 40:27:010205:35

| Обозначение части границ | | Горизонтальное проложение (S), м | Описание прохождения части границ | Отметка о наличии земельного спора о местоположении границ земельного участка |
|--------------------------|-------|----------------------------------|-----------------------------------|---|
| от т. | до т. | | | |
| 1 | 2 | 3 | 4 | 5 |
| н204У | н203У | 15.13 | – | – |
| н203У | н291У | 25.85 | – | – |
| н291У | н292У | 10.91 | – | – |
| н292У | н293У | 4.19 | – | – |
| н293У | н204У | 25.87 | – | – |

3. Общие сведения об уточняемом земельном участке с кадастровым номером 40:27:010205:35

| № п/п | Наименование характеристики земельного участка | Значение характеристики |
|-------|--|--|
| 1 | 2 | 3 |
| 1 | Адрес земельного участка | Калужская обл, Обнинск г, Родничок снт, 121 уч |
| | Местоположение земельного участка (при отсутствии присвоенного адреса) | – |
| | Дополнительные сведения о местоположении земельного участка | – |

| | | |
|---|--|--|
| 2 | Площадь земельного участка ± величина погрешности определения площади ($P \pm \Delta P$), м ² | 390 кв.м ± 3.96 кв.м |
| 3 | Формула, примененная для расчета предельной допустимой погрешности определения площади земельного участка (ΔP), м ² | $\Delta P = 2 * 0.10 * \sqrt{390} * \sqrt{((1 + 1.11^2)/(2 * 1.11))} = 3.96$ |
| 4 | Площадь земельного участка согласно сведениям Единого государственного реестра недвижимости ($P_{\text{кад}}$), м ² | 384 |
| 5 | Оценка расхождения P и $P_{\text{кад}}$ ($P - P_{\text{кад}}$), м ² | – |
| 6 | Предельный минимальный и максимальный размеры земельного участка ($P_{\text{мин}}$ и $P_{\text{макс}}$), м ² | – |
| 7 | Кадастровый или иной номер (обозначение) здания, сооружения, объекта незавершенного строительства, расположенного на земельном участке | – |
| 8 | Иные сведения | – |

Сведения об уточняемых земельных участках

**1. Сведения о характерных точках границы уточняемого земельного участка с кадастровым номером 40:27:010205:126
Зона № 1**

| Обозначение характерных точек границ | Существующие координаты, м | | Уточненные координаты, м | | Метод определения координат | Средняя квадратическая погрешность определения координат характерной точки (Mt), м | Формулы, примененные для расчета средней квадратической погрешности определения координат характерной точки (Mt), м |
|--------------------------------------|----------------------------|---|--------------------------|------------|---|--|---|
| | X | Y | X | Y | | | |
| 1 | 2 | 3 | 4 | 5 | 6 | 7 | 8 |
| н294У | – | – | 493880.83 | 1321415.16 | Метод спутниковых геодезических измерений (определений) | 0.10 | $Mt = \sqrt{(0.07^2 + 0.07^2)} = 0.10$ |
| н295У | – | – | 493893.04 | 1321422.40 | Метод спутниковых геодезических измерений (определений) | 0.10 | $Mt = \sqrt{(0.07^2 + 0.07^2)} = 0.10$ |
| н210У | – | – | 493878.77 | 1321443.98 | Метод спутниковых геодезических измерений (определений) | 0.10 | $Mt = \sqrt{(0.07^2 + 0.07^2)} = 0.10$ |
| н209У | – | – | 493867.41 | 1321436.99 | Метод спутниковых геодезических измерений (определений) | 0.10 | $Mt = \sqrt{(0.07^2 + 0.07^2)} = 0.10$ |
| н294У | – | – | 493880.83 | 1321415.16 | Метод спутниковых геодезических измерений (определений) | 0.10 | $Mt = \sqrt{(0.07^2 + 0.07^2)} = 0.10$ |

2. Сведения о частях границ уточняемого земельного участка с кадастровым номером 40:27:010205:126

| Обозначение части границ | | Горизонтальное проложение (S), м | Описание прохождения части границ | Отметка о наличии земельного спора о местоположении границ земельного участка |
|--------------------------|-------|----------------------------------|-----------------------------------|---|
| от т. | до т. | | | |
| 1 | 2 | 3 | 4 | 5 |
| н294У | н295У | 14.20 | – | – |
| н295У | н210У | 25.87 | – | – |
| н210У | н209У | 13.34 | – | – |
| н209У | н294У | 25.63 | – | – |

3. Общие сведения об уточняемом земельном участке с кадастровым номером 40:27:010205:126

| № п/п | Наименование характеристики земельного участка | Значение характеристики |
|-------|--|--|
| 1 | 2 | 3 |
| 1 | Адрес земельного участка | Калужская обл, Обнинск г, СО "Родничок" тер, участок № 117 |
| | Местоположение земельного участка (при отсутствии присвоенного адреса) | – |
| | Дополнительные сведения о местоположении земельного участка | – |
| 2 | Площадь земельного участка ± величина погрешности | 354 кв.м ± 3.78 кв.м |

| | | |
|---|--|--|
| | определения площади ($P \pm \Delta P$), м ² | |
| 3 | Формула, примененная для расчета предельной допустимой погрешности определения площади земельного участка (ΔP), м ² | $\Delta P = 2 * 0.10 * \sqrt{354} * \sqrt{((1 + 1.12^2)/(2 * 1.12))} = 3.78$ |
| 4 | Площадь земельного участка согласно сведениям Единого государственного реестра недвижимости ($P_{\text{кад}}$), м ² | 423 |
| 5 | Оценка расхождения P и $P_{\text{кад}}$ ($P - P_{\text{кад}}$), м ² | – |
| 6 | Предельный минимальный и максимальный размеры земельного участка ($P_{\text{мин}}$ и $P_{\text{макс}}$), м ² | – |
| 7 | Кадастровый или иной номер (обозначение) здания, сооружения, объекта незавершенного строительства, расположенного на земельном участке | – |
| 8 | Иные сведения | – |

Сведения об уточняемых земельных участках

1. Сведения о характерных точках границы уточняемого земельного участка с кадастровым номером 40:27:010205:127

Зона № 1

| Обозначение характерных точек границ | Существующие координаты, м | | Уточненные координаты, м | | Метод определения координат | Средняя квадратическая погрешность определения координат характерной точки (Mt), м | Формулы, примененные для расчета средней квадратической погрешности определения координат характерной точки (Mt), м |
|--------------------------------------|----------------------------|---|--------------------------|------------|---|--|---|
| | X | Y | X | Y | | | |
| 1 | 2 | 3 | 4 | 5 | 6 | 7 | 8 |
| н295У | – | – | 493893.04 | 1321422.40 | Метод спутниковых геодезических измерений (определений) | 0.10 | $Mt = \sqrt{(0.07^2 + 0.07^2)} = 0.10$ |
| н296У | – | – | 493904.32 | 1321429.20 | Метод спутниковых геодезических измерений (определений) | 0.10 | $Mt = \sqrt{(0.07^2 + 0.07^2)} = 0.10$ |
| н297У | – | – | 493908.48 | 1321431.84 | Метод спутниковых геодезических измерений (определений) | 0.10 | $Mt = \sqrt{(0.07^2 + 0.07^2)} = 0.10$ |
| н211У | – | – | 493895.09 | 1321453.92 | Метод спутниковых геодезических измерений (определений) | 0.10 | $Mt = \sqrt{(0.07^2 + 0.07^2)} = 0.10$ |
| н210У | – | – | 493878.77 | 1321443.98 | Метод спутниковых геодезических измерений (определений) | 0.10 | $Mt = \sqrt{(0.07^2 + 0.07^2)} = 0.10$ |
| н295У | – | – | 493893.04 | 1321422.40 | Метод спутниковых геодезических измерений (определений) | 0.10 | $Mt = \sqrt{(0.07^2 + 0.07^2)} = 0.10$ |

2. Сведения о частях границ уточняемого земельного участка с кадастровым номером 40:27:010205:127

| Обозначение части границ | | Горизонтальное проложение (S), м | Описание прохождения части границ | Отметка о наличии земельного спора о местоположении границ земельного участка |
|--------------------------|-------|----------------------------------|-----------------------------------|---|
| от т. | до т. | | | |
| 1 | 2 | 3 | 4 | 5 |
| н295У | н296У | 13.17 | – | – |
| н296У | н297У | 4.93 | – | – |
| н297У | н211У | 25.82 | – | – |
| н211У | н210У | 19.11 | – | – |
| н210У | н295У | 25.87 | – | – |

3. Общие сведения об уточняемом земельном участке с кадастровым номером 40:27:010205:127

| № п/п | Наименование характеристики земельного участка | Значение характеристики |
|-------|--|--|
| 1 | 2 | 3 |
| 1 | Адрес земельного участка | Калужская обл, Обнинск г, Родничок снт, 118 уч |

| | | |
|---|--|--|
| | Местоположение земельного участка (при отсутствии присвоенного адреса) | – |
| | Дополнительные сведения о местоположении земельного участка | – |
| 2 | Площадь земельного участка ± величина погрешности определения площади ($P \pm \Delta P$), м ² | 481 кв.м ± 4.39 кв.м |
| 3 | Формула, примененная для расчета предельной допустимой погрешности определения площади земельного участка (ΔP), м ² | $\Delta P = 2 * 0.10 * \sqrt{481} * \sqrt{((1 + 1.06^2)/(2 * 1.06))} = 4.39$ |
| 4 | Площадь земельного участка согласно сведениям Единого государственного реестра недвижимости ($P_{\text{кад}}$), м ² | 423 |
| 5 | Оценка расхождения P и $P_{\text{кад}}$ ($P - P_{\text{кад}}$), м ² | – |
| 6 | Предельный минимальный и максимальный размеры земельного участка ($P_{\text{мин}}$ и $P_{\text{макс}}$), м ² | – |
| 7 | Кадастровый или иной номер (обозначение) здания, сооружения, объекта незавершенного строительства, расположенного на земельном участке | – |
| 8 | Иные сведения | – |

Сведения об уточняемых земельных участках

**1. Сведения о характерных точках границы уточняемого земельного участка с кадастровым номером 40:27:010205:131
Зона № 1**

| Обозначение характерных точек границ | Существующие координаты, м | | Уточненные координаты, м | | Метод определения координат | Средняя квадратическая погрешность определения координат характерной точки (Mt), м | Формулы, примененные для расчета средней квадратической погрешности определения координат характерной точки (Mt), м |
|--------------------------------------|----------------------------|---|--------------------------|------------|---|--|---|
| | X | Y | X | Y | | | |
| 1 | 2 | 3 | 4 | 5 | 6 | 7 | 8 |
| н185У | – | – | 493841.12 | 1321520.59 | Метод спутниковых геодезических измерений (определений) | 0.10 | $Mt = \sqrt{(0.07^2 + 0.07^2)} = 0.10$ |
| н184У | – | – | 493825.80 | 1321530.62 | Метод спутниковых геодезических измерений (определений) | 0.10 | $Mt = \sqrt{(0.07^2 + 0.07^2)} = 0.10$ |
| н298У | – | – | 493801.03 | 1321514.56 | Метод спутниковых геодезических измерений (определений) | 0.10 | $Mt = \sqrt{(0.07^2 + 0.07^2)} = 0.10$ |
| н299У | – | – | 493805.07 | 1321507.88 | Метод спутниковых геодезических измерений (определений) | 0.10 | $Mt = \sqrt{(0.07^2 + 0.07^2)} = 0.10$ |
| н295У | – | – | 493893.04 | 1321422.40 | Метод спутниковых геодезических измерений (определений) | 0.10 | $Mt = \sqrt{(0.07^2 + 0.07^2)} = 0.10$ |
| н296У | – | – | 493904.32 | 1321429.20 | Метод спутниковых геодезических измерений (определений) | 0.10 | $Mt = \sqrt{(0.07^2 + 0.07^2)} = 0.10$ |
| н297У | – | – | 493908.48 | 1321431.84 | Метод спутниковых геодезических измерений (определений) | 0.10 | $Mt = \sqrt{(0.07^2 + 0.07^2)} = 0.10$ |
| н211У | – | – | 493895.09 | 1321453.92 | Метод спутниковых геодезических измерений (определений) | 0.10 | $Mt = \sqrt{(0.07^2 + 0.07^2)} = 0.10$ |
| н210У | – | – | 493878.77 | 1321443.98 | Метод спутниковых | 0.10 | $Mt = \sqrt{(0.07^2 + 0.07^2)} = 0.10$ |

| | | | | | | | |
|-------|---|---|-----------|------------|---|------|----------------------------------|
| | | | | | геодезических измерений (определений) | | |
| н295У | – | – | 493893.04 | 1321422.40 | Метод спутниковых геодезических измерений (определений) | 0.10 | $Mt=\sqrt{(0.07^2+0.07^2)}=0.10$ |
| н176У | – | – | 493741.87 | 1321562.99 | Метод спутниковых геодезических измерений (определений) | 0.10 | $Mt=\sqrt{(0.07^2+0.07^2)}=0.10$ |
| н175У | – | – | 493750.05 | 1321549.07 | Метод спутниковых геодезических измерений (определений) | 0.10 | $Mt=\sqrt{(0.07^2+0.07^2)}=0.10$ |
| н181У | – | – | 493772.23 | 1321562.11 | Метод спутниковых геодезических измерений (определений) | 0.10 | $Mt=\sqrt{(0.07^2+0.07^2)}=0.10$ |
| н180У | – | – | 493754.49 | 1321571.93 | Метод спутниковых геодезических измерений (определений) | 0.10 | $Mt=\sqrt{(0.07^2+0.07^2)}=0.10$ |
| н176У | – | – | 493741.87 | 1321562.99 | Метод спутниковых геодезических измерений (определений) | 0.10 | $Mt=\sqrt{(0.07^2+0.07^2)}=0.10$ |

2. Сведения о частях границ уточняемого земельного участка с кадастровым номером 40:27:010205:131

| Обозначение части границ | | Горизонтальное проложение (S), м | Описание прохождения части границ | Отметка о наличии земельного спора о местоположении границ земельного участка |
|--------------------------|-------|----------------------------------|-----------------------------------|---|
| от т. | до т. | | | |
| 1 | 2 | 3 | 4 | 5 |
| н185У | н184У | 18.31 | – | – |
| н184У | н298У | 29.52 | – | – |
| н298У | н299У | 7.81 | – | – |
| н299У | н295У | 122.66 | – | – |
| н295У | н296У | 13.17 | – | – |
| н296У | н297У | 4.93 | – | – |
| н297У | н211У | 25.82 | – | – |
| н211У | н210У | 19.11 | – | – |
| н210У | н295У | 25.87 | – | – |
| н295У | н176У | 206.44 | – | – |
| н176У | н175У | 16.15 | – | – |
| н175У | н181У | 25.73 | – | – |
| н181У | н180У | 20.28 | – | – |
| н180У | н176У | 15.47 | – | – |

3. Общие сведения об уточняемом земельном участке с кадастровым номером 40:27:010205:131

| № п/п | Наименование характеристики земельного участка | Значение характеристики |
|-------|--|--|
| 1 | 2 | 3 |
| 1 | Адрес земельного участка | Калужская обл, Обнинск г, Родничок снт, 129 уч |
| | Местоположение земельного участка (при отсутствии присвоенного адреса) | – |
| | Дополнительные сведения о местоположении земельного участка | – |
| 2 | Площадь земельного участка ± величина погрешности определения площади ($P \pm \Delta P$), м ² | 0 кв.м ± 0.00 кв.м |
| 3 | Формула, примененная для расчета предельной допустимой погрешности определения площади земельного участка (ΔP), м ² | $\Delta P = 2 * 0.10 * \sqrt{0 * \sqrt{((1 + 1.11^2)/(2 * 1.11))}} = 0.00$ |
| 4 | Площадь земельного участка согласно сведениям Единого государственного реестра недвижимости ($P_{кад}$), м ² | 464 |
| 5 | Оценка расхождения P и $P_{кад}$ ($P - P_{кад}$), м ² | – |
| 6 | Предельный минимальный и максимальный размеры земельного участка ($P_{мин}$ и $P_{макс}$), м ² | – |
| 7 | Кадастровый или иной номер (обозначение) здания, сооружения, объекта незавершенного строительства, расположенного на земельном участке | – |
| 8 | Иные сведения | – |

Сведения об уточняемых земельных участках

**1. Сведения о характерных точках границы уточняемого земельного участка с кадастровым номером 40:27:010205:124
Зона № 1**

| Обозначение характерных точек границ | Существующие координаты, м | | Уточненные координаты, м | | Метод определения координат | Средняя квадратическая погрешность определения координат характерной точки (Mt), м | Формулы, примененные для расчета средней квадратической погрешности определения координат характерной точки (Mt), м |
|--------------------------------------|----------------------------|---|--------------------------|------------|---|--|---|
| | X | Y | X | Y | | | |
| 1 | 2 | 3 | 4 | 5 | 6 | 7 | 8 |
| н175У | - | - | 493750.05 | 1321549.07 | Метод спутниковых геодезических измерений (определений) | 0.10 | $Mt = \sqrt{(0.07^2 + 0.07^2)} = 0.10$ |
| н174У | - | - | 493758.31 | 1321535.58 | Метод спутниковых геодезических измерений (определений) | 0.10 | $Mt = \sqrt{(0.07^2 + 0.07^2)} = 0.10$ |
| н305У | - | - | 493770.76 | 1321543.49 | Метод спутниковых геодезических измерений (определений) | 0.10 | $Mt = \sqrt{(0.07^2 + 0.07^2)} = 0.10$ |
| н306У | - | - | 493773.24 | 1321545.01 | Метод спутниковых геодезических измерений (определений) | 0.10 | $Mt = \sqrt{(0.07^2 + 0.07^2)} = 0.10$ |
| н307У | - | - | 493784.33 | 1321550.95 | Метод спутниковых геодезических измерений (определений) | 0.10 | $Mt = \sqrt{(0.07^2 + 0.07^2)} = 0.10$ |
| н308У | - | - | 493786.53 | 1321554.20 | Метод спутниковых геодезических измерений (определений) | 0.10 | $Mt = \sqrt{(0.07^2 + 0.07^2)} = 0.10$ |
| н181У | - | - | 493772.23 | 1321562.11 | Метод спутниковых геодезических измерений (определений) | 0.10 | $Mt = \sqrt{(0.07^2 + 0.07^2)} = 0.10$ |
| н175У | - | - | 493750.05 | 1321549.07 | Метод спутниковых геодезических измерений (определений) | 0.10 | $Mt = \sqrt{(0.07^2 + 0.07^2)} = 0.10$ |

2. Сведения о частях границ уточняемого земельного участка с кадастровым номером 40:27:010205:124

| Обозначение части границ | | Горизонтальное проложение (S), м | Описание прохождения части границ | Отметка о наличии земельного спора о местоположении границ земельного участка |
|--------------------------|-------|----------------------------------|-----------------------------------|---|
| от т. | до т. | | | |
| 1 | 2 | 3 | 4 | 5 |
| н175У | н174У | 15.82 | - | - |
| н174У | н305У | 14.75 | - | - |
| н305У | н306У | 2.91 | - | - |
| н306У | н307У | 12.58 | - | - |
| н307У | н308У | 3.92 | - | - |
| н308У | н181У | 16.34 | - | - |
| н181У | н175У | 25.73 | - | - |

3. Общие сведения об уточняемом земельном участке с кадастровым номером 40:27:010205:124

| № п/п | Наименование характеристики земельного участка | Значение характеристики |
|-------|--|--|
| 1 | 2 | 3 |
| 1 | Адрес земельного участка | Калужская обл, Обнинск г, Родничок снт, 114 уч |
| | Местоположение земельного участка (при отсутствии присвоенного адреса) | - |
| | Дополнительные сведения о местоположении | - |

| | | |
|---|--|--|
| | земельного участка | |
| 2 | Площадь земельного участка ± величина погрешности определения площади ($P \pm \Delta P$), м ² | 465 кв.м ± 4.43 кв.м |
| 3 | Формула, примененная для расчета предельной допустимой погрешности определения площади земельного участка (ΔP), м ² | $\Delta P = 2 * 0.10 * \sqrt{465 * \sqrt{(1 + 1.38^2)/(2 * 1.38)}} = 4.43$ |
| 4 | Площадь земельного участка согласно сведениям Единого государственного реестра недвижимости ($P_{\text{кад}}$), м ² | 533 |
| 5 | Оценка расхождения P и $P_{\text{кад}}$ ($P - P_{\text{кад}}$), м ² | – |
| 6 | Предельный минимальный и максимальный размеры земельного участка ($P_{\text{мин}}$ и $P_{\text{макс}}$), м ² | – |
| 7 | Кадастровый или иной номер (обозначение) здания, сооружения, объекта незавершенного строительства, расположенного на земельном участке | – |
| 8 | Иные сведения | – |

Сведения об уточняемых земельных участках

**1. Сведения о характерных точках границы уточняемого земельного участка с кадастровым номером 40:27:010205:2
Зона № 1**

| Обозначение характерных точек границ | Существующие координаты, м | | Уточненные координаты, м | | Метод определения координат | Средняя квадратическая погрешность определения координат характерной точки (Mt), м | Формулы, примененные для расчета средней квадратической погрешности определения координат характерной точки (Mt), м |
|--------------------------------------|----------------------------|---|--------------------------|------------|---|--|---|
| | X | Y | X | Y | | | |
| 1 | 2 | 3 | 4 | 5 | 6 | 7 | 8 |
| н309У | – | – | 493732.54 | 1321520.89 | Метод спутниковых геодезических измерений (определений) | 0.10 | $Mt = \sqrt{(0.07^2 + 0.07^2)} = 0.10$ |
| н310У | – | – | 493741.23 | 1321507.12 | Метод спутниковых геодезических измерений (определений) | 0.10 | $Mt = \sqrt{(0.07^2 + 0.07^2)} = 0.10$ |
| н149У | – | – | 493763.22 | 1321519.73 | Метод спутниковых геодезических измерений (определений) | 0.10 | $Mt = \sqrt{(0.07^2 + 0.07^2)} = 0.10$ |
| н148У | – | – | 493755.07 | 1321533.58 | Метод спутниковых геодезических измерений (определений) | 0.10 | $Mt = \sqrt{(0.07^2 + 0.07^2)} = 0.10$ |
| н309У | – | – | 493732.54 | 1321520.89 | Метод спутниковых геодезических измерений (определений) | 0.10 | $Mt = \sqrt{(0.07^2 + 0.07^2)} = 0.10$ |

2. Сведения о частях границ уточняемого земельного участка с кадастровым номером 40:27:010205:2

| Обозначение части границ | | Горизонтальное проложение (S), м | Описание прохождения части границ | Отметка о наличии земельного спора о местоположении границ земельного участка |
|--------------------------|-------|----------------------------------|-----------------------------------|---|
| от т. | до т. | | | |
| 1 | 2 | 3 | 4 | 5 |
| н309У | н310У | 16.28 | – | – |
| н310У | н149У | 25.35 | – | – |
| н149У | н148У | 16.07 | – | – |
| н148У | н309У | 25.86 | – | – |

3. Общие сведения об уточняемом земельном участке с кадастровым номером 40:27:010205:2

| № п/п | Наименование характеристики земельного участка | Значение характеристики |
|-------|--|---|
| 1 | 2 | 3 |
| 1 | Адрес земельного участка | Калужская обл, Обнинск г, СО "Родничок" тер, №94 уч |
| | Местоположение земельного участка (при отсутствии присвоенного адреса) | – |
| | Дополнительные сведения о местоположении земельного участка | – |

| | | |
|---|--|--|
| 2 | Площадь земельного участка ± величина погрешности определения площади ($P \pm \Delta P$), м ² | 414 кв.м ± 4.09 кв.м |
| 3 | Формула, примененная для расчета предельной допустимой погрешности определения площади земельного участка (ΔP), м ² | $\Delta P = 2 * 0.10 * \sqrt{414 * \sqrt{(1 + 1.16^2)/(2 * 1.16)}} = 4.09$ |
| 4 | Площадь земельного участка согласно сведениям Единого государственного реестра недвижимости ($P_{\text{кад}}$), м ² | 422 |
| 5 | Оценка расхождения P и $P_{\text{кад}}$ ($P - P_{\text{кад}}$), м ² | — |
| 6 | Предельный минимальный и максимальный размеры земельного участка ($P_{\text{мин}}$ и $P_{\text{макс}}$), м ² | — |
| 7 | Кадастровый или иной номер (обозначение) здания, сооружения, объекта незавершенного строительства, расположенного на земельном участке | — |
| 8 | Иные сведения | — |

Сведения об уточняемых земельных участках

**1. Сведения о характерных точках границы уточняемого земельного участка с кадастровым номером 40:27:010205:106
Зона № 1**

| Обозначение характерных точек границ | Существующие координаты, м | | Уточненные координаты, м | | Метод определения координат | Средняя квадратическая погрешность определения координат характерной точки (Mt), м | Формулы, примененные для расчета средней квадратической погрешности определения координат характерной точки (Mt), м |
|--------------------------------------|----------------------------|---|--------------------------|------------|---|--|---|
| | X | Y | X | Y | | | |
| 1 | 2 | 3 | 4 | 5 | 6 | 7 | 8 |
| н140У | — | — | 493702.26 | 1321520.95 | Метод спутниковых геодезических измерений (определений) | 0.10 | $Mt = \sqrt{(0.07^2 + 0.07^2)} = 0.10$ |
| н139У | — | — | 493710.39 | 1321507.15 | Метод спутниковых геодезических измерений (определений) | 0.10 | $Mt = \sqrt{(0.07^2 + 0.07^2)} = 0.10$ |
| н311У | — | — | 493732.62 | 1321520.19 | Метод спутниковых геодезических измерений (определений) | 0.10 | $Mt = \sqrt{(0.07^2 + 0.07^2)} = 0.10$ |
| н311У | — | — | 493732.62 | 1321520.19 | Метод спутниковых геодезических измерений (определений) | 0.10 | $Mt = \sqrt{(0.07^2 + 0.07^2)} = 0.10$ |
| н312У | — | — | 493723.90 | 1321534.36 | Метод спутниковых геодезических измерений (определений) | 0.10 | $Mt = \sqrt{(0.07^2 + 0.07^2)} = 0.10$ |
| н312У | — | — | 493723.90 | 1321534.36 | Метод спутниковых геодезических измерений (определений) | 0.10 | $Mt = \sqrt{(0.07^2 + 0.07^2)} = 0.10$ |
| н313У | — | — | 493711.86 | 1321526.81 | Метод спутниковых геодезических измерений (определений) | 0.10 | $Mt = \sqrt{(0.07^2 + 0.07^2)} = 0.10$ |
| н140У | — | — | 493702.26 | 1321520.95 | Метод спутниковых геодезических измерений (определений) | 0.10 | $Mt = \sqrt{(0.07^2 + 0.07^2)} = 0.10$ |

2. Сведения о частях границ уточняемого земельного участка с кадастровым номером 40:27:010205:106

| Обозначение части границ | | Горизонтальное проложение (S), м | Описание прохождения части границ | Отметка о наличии земельного спора о местоположении границ земельного участка |
|--------------------------|-------|----------------------------------|-----------------------------------|---|
| от т. | до т. | | | |
| | | | | |

| 1 | 2 | 3 | 4 | 5 |
|-------|-------|-------|---|---|
| н140У | н139У | 16.02 | – | – |
| н139У | н311У | 25.77 | – | – |
| н311У | н311У | 0.00 | – | – |
| н311У | н312У | 16.64 | – | – |
| н312У | н312У | 0.00 | – | – |
| н312У | н313У | 14.21 | – | – |
| н313У | н140У | 11.25 | – | – |

3. Общие сведения об уточняемом земельном участке с кадастровым номером 40:27:010205:106

| № п/п | Наименование характеристики земельного участка | Значение характеристики |
|-------|--|--|
| 1 | 2 | 3 |
| 1 | Адрес земельного участка | Калужская обл, Обнинск г, Родничок снт, 90 уч |
| | Местоположение земельного участка (при отсутствии присвоенного адреса) | – |
| | Дополнительные сведения о местоположении земельного участка | – |
| 2 | Площадь земельного участка ± величина погрешности определения площади (P ± ΔP), м ² | 417 кв.м ± 4.10 кв.м |
| 3 | Формула, примененная для расчета предельной допустимой погрешности определения площади земельного участка (ΔP), м ² | $\Delta P = 2 * 0.10 * \sqrt{417 * \sqrt{(1 + 1.12^2)/(2 * 1.12)}} = 4.10$ |
| 4 | Площадь земельного участка согласно сведениям Единого государственного реестра недвижимости (P _{квд}), м ² | 425 |
| 5 | Оценка расхождения P и P _{квд} (P - P _{квд}), м ² | – |
| 6 | Предельный минимальный и максимальный размеры земельного участка (P _{мин} и P _{макс}), м ² | – |
| 7 | Кадастровый или иной номер (обозначение) здания, сооружения, объекта незавершенного строительства, расположенного на земельном участке | – |
| 8 | Иные сведения | – |

Сведения об уточняемых земельных участках

1. Сведения о характерных точках границы уточняемого земельного участка с кадастровым номером 40:27:010205:41

Зона № 1

| Обозначение характерных точек границ | Существующие координаты, м | | Уточненные координаты, м | | Метод определения координат | Средняя квадратическая погрешность определения координат характерной точки (Mt), м | Формулы, примененные для расчета средней квадратической погрешности определения координат характерной точки (Mt), м |
|--------------------------------------|----------------------------|---|--------------------------|------------|---|--|---|
| | X | Y | X | Y | | | |
| 1 | 2 | 3 | 4 | 5 | 6 | 7 | 8 |
| н139У | – | – | 493710.39 | 1321507.15 | Метод спутниковых геодезических измерений (определений) | 0.10 | $Mt = \sqrt{(0.07^2 + 0.07^2)} = 0.10$ |
| н138У | – | – | 493718.55 | 1321493.87 | Метод спутниковых геодезических измерений (определений) | 0.10 | $Mt = \sqrt{(0.07^2 + 0.07^2)} = 0.10$ |
| н314У | – | – | 493740.89 | 1321506.63 | Метод спутниковых геодезических измерений (определений) | 0.10 | $Mt = \sqrt{(0.07^2 + 0.07^2)} = 0.10$ |
| н311У | – | – | 493732.62 | 1321520.19 | Метод спутниковых геодезических измерений (определений) | 0.10 | $Mt = \sqrt{(0.07^2 + 0.07^2)} = 0.10$ |
| н139У | – | – | 493710.39 | 1321507.15 | Метод спутниковых геодезических измерений (определений) | 0.10 | $Mt = \sqrt{(0.07^2 + 0.07^2)} = 0.10$ |

2. Сведения о частях границ уточняемого земельного участка с кадастровым номером 40:27:010205:41

| Обозначение части границ | Горизонтальное проложение (S), м | Описание прохождения части границ | Отметка о наличии земельного спора о местоположении границ земельного участка |
|--------------------------|----------------------------------|-----------------------------------|---|
| | | | |

| от т. | до т. | | | |
|-------|-------|-------|---|---|
| 1 | 2 | 3 | 4 | 5 |
| н139У | н138У | 15.59 | – | – |
| н138У | н314У | 25.73 | – | – |
| н314У | н311У | 15.88 | – | – |
| н311У | н139У | 25.77 | – | – |

3. Общие сведения об уточняемом земельном участке с кадастровым номером 40:27:010205:41

| № п/п | Наименование характеристики земельного участка | Значение характеристики |
|-------|--|--|
| 1 | 2 | 3 |
| 1 | Адрес земельного участка | Калужская обл, Обнинск г, Родничок снт, 89 уч |
| | Местоположение земельного участка (при отсутствии присвоенного адреса) | – |
| | Дополнительные сведения о местоположении земельного участка | – |
| 2 | Площадь земельного участка ± величина погрешности определения площади ($P \pm \Delta P$), м ² | 405 кв.м ± 4.05 кв.м |
| 3 | Формула, примененная для расчета предельной допустимой погрешности определения площади земельного участка (ΔP), м ² | $\Delta P = 2 * 0.10 * \sqrt{405 * \sqrt{(1 + 1.16^2)/(2 * 1.16)}} = 4.05$ |
| 4 | Площадь земельного участка согласно сведениям Единого государственного реестра недвижимости ($P_{\text{квд}}$), м ² | 394 |
| 5 | Оценка расхождения P и $P_{\text{квд}}$ ($P - P_{\text{квд}}$), м ² | – |
| 6 | Предельный минимальный и максимальный размеры земельного участка ($P_{\text{мин}}$ и $P_{\text{макс}}$), м ² | – |
| 7 | Кадастровый или иной номер (обозначение) здания, сооружения, объекта незавершенного строительства, расположенного на земельном участке | – |
| 8 | Иные сведения | – |

Сведения об уточняемых земельных участках

1. Сведения о характерных точках границы уточняемого земельного участка с кадастровым номером 40:27:010205:10

Зона № 1

| Обозначение характерных точек границ | Существующие координаты, м | | Уточненные координаты, м | | Метод определения координат | Средняя квадратическая погрешность определения координат характерной точки (Mt), м | Формулы, примененные для расчета средней квадратической погрешности определения координат характерной точки (Mt), м |
|--------------------------------------|----------------------------|---|--------------------------|------------|---|--|---|
| | X | Y | X | Y | | | |
| 1 | 2 | 3 | 4 | 5 | 6 | 7 | 8 |
| н136У | – | – | 493726.68 | 1321479.49 | Метод спутниковых геодезических измерений (определений) | 0.10 | $Mt = \sqrt{(0.07^2 + 0.07^2)} = 0.10$ |
| н135У | – | – | 493734.80 | 1321466.75 | Метод спутниковых геодезических измерений (определений) | 0.10 | $Mt = \sqrt{(0.07^2 + 0.07^2)} = 0.10$ |
| н315У | – | – | 493756.31 | 1321479.38 | Метод спутниковых геодезических измерений (определений) | 0.10 | $Mt = \sqrt{(0.07^2 + 0.07^2)} = 0.10$ |
| н315У | – | – | 493756.31 | 1321479.38 | Метод спутниковых геодезических измерений (определений) | 0.10 | $Mt = \sqrt{(0.07^2 + 0.07^2)} = 0.10$ |
| н316У | – | – | 493748.87 | 1321492.78 | Метод спутниковых геодезических измерений (определений) | 0.10 | $Mt = \sqrt{(0.07^2 + 0.07^2)} = 0.10$ |
| н136У | – | – | 493726.68 | 1321479.49 | Метод спутниковых геодезических измерений (определений) | 0.10 | $Mt = \sqrt{(0.07^2 + 0.07^2)} = 0.10$ |

2. Сведения о частях границ уточняемого земельного участка с кадастровым номером 40:27:010205:10

| Обозначение части границ | | Горизонтальное проложение (S), м | Описание прохождения части границ | Отметка о наличии земельного спора о местоположении границ земельного участка |
|--------------------------|-------|----------------------------------|-----------------------------------|---|
| от т. | до т. | | | |
| 1 | 2 | 3 | 4 | 5 |
| н136У | н135У | 15.11 | – | – |
| н135У | н315У | 24.94 | – | – |
| н315У | н315У | 0.00 | – | – |
| н315У | н316У | 15.33 | – | – |
| н316У | н136У | 25.87 | – | – |

3. Общие сведения об уточняемом земельном участке с кадастровым номером 40:27:010205:10

| № п/п | Наименование характеристики земельного участка | Значение характеристики |
|-------|--|--|
| 1 | 2 | 3 |
| 1 | Адрес земельного участка | Калужская обл, Обнинск г, Родничок снт, 87 уч |
| | Местоположение земельного участка (при отсутствии присвоенного адреса) | – |
| | Дополнительные сведения о местоположении земельного участка | – |
| 2 | Площадь земельного участка ± величина погрешности определения площади (P ± ΔP), м ² | 386 кв.м ± 3.95 кв.м |
| 3 | Формула, примененная для расчета предельной допустимой погрешности определения площади земельного участка (ΔP), м ² | $\Delta P = 2 * 0.10 * \sqrt{386 * \sqrt{(1 + 1.14^2)/(2 * 1.14)}} = 3.95$ |
| 4 | Площадь земельного участка согласно сведениям Единого государственного реестра недвижимости (P _{кад}), м ² | 425 |
| 5 | Оценка расхождения P и P _{кад} (P - P _{кад}), м ² | – |
| 6 | Предельный минимальный и максимальный размеры земельного участка (P _{мин} и P _{макс}), м ² | – |
| 7 | Кадастровый или иной номер (обозначение) здания, сооружения, объекта незавершенного строительства, расположенного на земельном участке | – |
| 8 | Иные сведения | – |

Сведения об уточняемых земельных участках

1. Сведения о характерных точках границы уточняемого земельного участка с кадастровым номером 40:27:010205:95

Зона № 1

| Обозначение характерных точек границ | Существующие координаты, м | | Уточненные координаты, м | | Метод определения координат | Средняя квадратическая погрешность определения координат характерной точки (Mt), м | Формулы, примененные для расчета средней квадратической погрешности определения координат характерной точки (Mt), м |
|--------------------------------------|----------------------------|---|--------------------------|------------|---|--|---|
| | X | Y | X | Y | | | |
| 1 | 2 | 3 | 4 | 5 | 6 | 7 | 8 |
| н117У | – | – | 493714.74 | 1321491.29 | Метод спутниковых геодезических измерений (определений) | 0.10 | $Mt = \sqrt{(0.07^2 + 0.07^2)} = 0.10$ |
| н116У | – | – | 493707.30 | 1321505.64 | Метод спутниковых геодезических измерений (определений) | 0.10 | $Mt = \sqrt{(0.07^2 + 0.07^2)} = 0.10$ |
| н317У | – | – | 493684.85 | 1321492.02 | Метод спутниковых геодезических измерений (определений) | 0.10 | $Mt = \sqrt{(0.07^2 + 0.07^2)} = 0.10$ |
| н318У | – | – | 493693.17 | 1321478.30 | Метод спутниковых геодезических измерений (определений) | 0.10 | $Mt = \sqrt{(0.07^2 + 0.07^2)} = 0.10$ |
| н117У | – | – | 493714.74 | 1321491.29 | Метод спутниковых геодезических измерений (определений) | 0.10 | $Mt = \sqrt{(0.07^2 + 0.07^2)} = 0.10$ |

2. Сведения о частях границ уточняемого земельного участка с кадастровым номером 40:27:010205:95

| Обозначение части границ | | Горизонтальное проложение (S), м | Описание прохождения части границ | Отметка о наличии земельного спора о местоположении границ земельного участка |
|--------------------------|-------|----------------------------------|-----------------------------------|---|
| от т. | до т. | | | |
| 1 | 2 | 3 | 4 | 5 |
| н117У | н116У | 16.16 | – | – |
| н116У | н317У | 26.26 | – | – |
| н317У | н318У | 16.05 | – | – |
| н318У | н117У | 25.18 | – | – |

3. Общие сведения об уточняемом земельном участке с кадастровым номером 40:27:010205:95

| № п/п | Наименование характеристики земельного участка | Значение характеристики |
|-------|--|--|
| 1 | 2 | 3 |
| 1 | Адрес земельного участка | Калужская обл, Обнинск г, Родничок снт, 71 уч |
| | Местоположение земельного участка (при отсутствии присвоенного адреса) | – |
| | Дополнительные сведения о местоположении земельного участка | – |
| 2 | Площадь земельного участка ± величина погрешности определения площади ($P \pm \Delta P$), м ² | 414 кв.м ± 4.08 кв.м |
| 3 | Формула, примененная для расчета предельной допустимой погрешности определения площади земельного участка (ΔP), м ² | $\Delta P = 2 * 0.10 * \sqrt{414 * \sqrt{(1 + 1.09^2)/(2 * 1.09)}} = 4.08$ |
| 4 | Площадь земельного участка согласно сведениям Единого государственного реестра недвижимости ($P_{\text{кад}}$), м ² | 432 |
| 5 | Оценка расхождения P и $P_{\text{кад}}$ ($P - P_{\text{кад}}$), м ² | – |
| 6 | Предельный минимальный и максимальный размеры земельного участка ($P_{\text{мин}}$ и $P_{\text{макс}}$), м ² | – |
| 7 | Кадастровый или иной номер (обозначение) здания, сооружения, объекта незавершенного строительства, расположенного на земельном участке | – |
| 8 | Иные сведения | – |

Сведения об уточняемых земельных участках

1. Сведения о характерных точках границы уточняемого земельного участка с кадастровым номером 40:27:010205:94

Зона № 1

| Обозначение характерных точек границ | Существующие координаты, м | | Уточненные координаты, м | | Метод определения координат | Средняя квадратическая погрешность определения координат характерной точки (Mt), м | Формулы, примененные для расчета средней квадратической погрешности определения координат характерной точки (Mt), м |
|--------------------------------------|----------------------------|---|--------------------------|------------|---|--|---|
| | X | Y | X | Y | | | |
| 1 | 2 | 3 | 4 | 5 | 6 | 7 | 8 |
| н116У | – | – | 493707.30 | 1321505.64 | Метод спутниковых геодезических измерений (определений) | 0.10 | $Mt = \sqrt{(0.07^2 + 0.07^2)} = 0.10$ |
| н115У | – | – | 493698.65 | 1321519.30 | Метод спутниковых геодезических измерений (определений) | 0.10 | $Mt = \sqrt{(0.07^2 + 0.07^2)} = 0.10$ |
| н319У | – | – | 493676.91 | 1321505.65 | Метод спутниковых геодезических измерений (определений) | 0.10 | $Mt = \sqrt{(0.07^2 + 0.07^2)} = 0.10$ |
| н317У | – | – | 493684.85 | 1321492.02 | Метод спутниковых геодезических измерений (определений) | 0.10 | $Mt = \sqrt{(0.07^2 + 0.07^2)} = 0.10$ |
| н116У | – | – | 493707.30 | 1321505.64 | Метод спутниковых геодезических измерений (определений) | 0.10 | $Mt = \sqrt{(0.07^2 + 0.07^2)} = 0.10$ |

2. Сведения о частях границ уточняемого земельного участка с кадастровым номером 40:27:010205:94

| Обозначение части границ | | Горизонтальное проложение (S), м | Описание прохождения части границ | Отметка о наличии земельного спора о местоположении границ земельного участка |
|--------------------------|-------|----------------------------------|-----------------------------------|---|
| от т. | до т. | | | |
| 1 | 2 | 3 | 4 | 5 |
| н116У | н115У | 16.17 | – | – |
| н115У | н319У | 25.67 | – | – |
| н319У | н317У | 15.77 | – | – |
| н317У | н116У | 26.26 | – | – |

3. Общие сведения об уточняемом земельном участке с кадастровым номером 40:27:010205:94

| № п/п | Наименование характеристики земельного участка | Значение характеристики |
|-------|--|--|
| 1 | 2 | 3 |
| 1 | Адрес земельного участка | Калужская обл, Обнинск г, Родничок снт, 70 уч |
| | Местоположение земельного участка (при отсутствии присвоенного адреса) | – |
| | Дополнительные сведения о местоположении земельного участка | – |
| 2 | Площадь земельного участка ± величина погрешности определения площади ($P \pm \Delta P$), м ² | 415 кв.м ± 4.08 кв.м |
| 3 | Формула, примененная для расчета предельной допустимой погрешности определения площади земельного участка (ΔP), м ² | $\Delta P = 2 * 0.10 * \sqrt{415 * \sqrt{(1 + 1.11^2)/(2 * 1.11)}} = 4.08$ |
| 4 | Площадь земельного участка согласно сведениям Единого государственного реестра недвижимости ($P_{\text{кад}}$), м ² | 436 |
| 5 | Оценка расхождения P и $P_{\text{кад}}$ ($P - P_{\text{кад}}$), м ² | – |
| 6 | Предельный минимальный и максимальный размеры земельного участка ($P_{\text{мин}}$ и $P_{\text{макс}}$), м ² | – |
| 7 | Кадастровый или иной номер (обозначение) здания, сооружения, объекта незавершенного строительства, расположенного на земельном участке | – |
| 8 | Иные сведения | – |

Сведения об уточняемых земельных участках

**1. Сведения о характерных точках границы уточняемого земельного участка с кадастровым номером 40:27:010205:42
Зона №1**

| Обозначение характерных точек границ | Существующие координаты, м | | Уточненные координаты, м | | Метод определения координат | Средняя квадратическая погрешность определения координат характерной точки (Mt), м | Формулы, примененные для расчета средней квадратической погрешности определения координат характерной точки (Mt), м |
|--------------------------------------|----------------------------|---|--------------------------|------------|---|--|---|
| | X | Y | X | Y | | | |
| 1 | 2 | 3 | 4 | 5 | 6 | 7 | 8 |
| н110У | – | – | 493671.09 | 1321464.87 | Метод спутниковых геодезических измерений (определений) | 0.10 | $Mt = \sqrt{(0.07^2 + 0.07^2)} = 0.10$ |
| н320У | – | – | 493692.38 | 1321477.82 | Метод спутниковых геодезических измерений (определений) | 0.10 | $Mt = \sqrt{(0.07^2 + 0.07^2)} = 0.10$ |
| н321У | – | – | 493684.13 | 1321491.59 | Метод спутниковых геодезических измерений (определений) | 0.10 | $Mt = \sqrt{(0.07^2 + 0.07^2)} = 0.10$ |
| н111У | – | – | 493662.65 | 1321479.09 | Метод спутниковых геодезических измерений (определений) | 0.10 | $Mt = \sqrt{(0.07^2 + 0.07^2)} = 0.10$ |
| н110У | – | – | 493671.09 | 1321464.87 | Метод спутниковых геодезических измерений (определений) | 0.10 | $Mt = \sqrt{(0.07^2 + 0.07^2)} = 0.10$ |

2. Сведения о частях границ уточняемого земельного участка с кадастровым номером 40:27:010205:42

| Обозначение части границ | | Горизонтальное проложение (S), м | Описание прохождения части границ | Отметка о наличии земельного спора о местоположении границ земельного участка |
|--------------------------|-------|----------------------------------|-----------------------------------|---|
| от т. | до т. | | | |
| 1 | 2 | 3 | 4 | 5 |
| н110У | н320У | 24.92 | – | – |
| н320У | н321У | 16.05 | – | – |
| н321У | н111У | 24.85 | – | – |
| н111У | н110У | 16.54 | – | – |

3. Общие сведения об уточняемом земельном участке с кадастровым номером 40:27:010205:42

| № п/п | Наименование характеристики земельного участка | Значение характеристики |
|-------|--|--|
| 1 | 2 | 3 |
| 1 | Адрес земельного участка | Калужская обл, Обнинск г, Родничок снт, 68 уч |
| | Местоположение земельного участка (при отсутствии присвоенного адреса) | – |
| | Дополнительные сведения о местоположении земельного участка | – |
| 2 | Площадь земельного участка ± величина погрешности определения площади ($P \pm \Delta P$), м ² | 405 кв.м ± 4.04 кв.м |
| 3 | Формула, примененная для расчета предельной допустимой погрешности определения площади земельного участка (ΔP), м ² | $\Delta P = 2 * 0.10 * \sqrt{405 * \sqrt{(1 + 1.11^2)/(2 * 1.11)}} = 4.04$ |
| 4 | Площадь земельного участка согласно сведениям Единого государственного реестра недвижимости ($P_{\text{кад}}$), м ² | 418 |
| 5 | Оценка расхождения P и $P_{\text{кад}}$ ($P - P_{\text{кад}}$), м ² | – |
| 6 | Предельный минимальный и максимальный размеры земельного участка ($P_{\text{мин}}$ и $P_{\text{макс}}$), м ² | – |
| 7 | Кадастровый или иной номер (обозначение) здания, сооружения, объекта незавершенного строительства, расположенного на земельном участке | – |
| 8 | Иные сведения | – |

Сведения об уточняемых земельных участках

**1. Сведения о характерных точках границы уточняемого земельного участка с кадастровым номером 40:27:010205:91
Зона №1**

| Обозначение характерных точек границ | Существующие координаты, м | | Уточненные координаты, м | | Метод определения координат | Средняя квадратическая погрешность определения координат характерной точки (Mt), м | Формулы, примененные для расчета средней квадратической погрешности определения координат характерной точки (Mt), м |
|--------------------------------------|----------------------------|---|--------------------------|------------|---|--|---|
| | X | Y | X | Y | | | |
| 1 | 2 | 3 | 4 | 5 | 6 | 7 | 8 |
| н110У | – | – | 493671.09 | 1321464.87 | Метод спутниковых геодезических измерений (определений) | 0.10 | $Mt = \sqrt{(0.07^2 + 0.07^2)} = 0.10$ |
| н109У | – | – | 493679.35 | 1321451.52 | Метод спутниковых геодезических измерений (определений) | 0.10 | $Mt = \sqrt{(0.07^2 + 0.07^2)} = 0.10$ |
| н323У | – | – | 493700.07 | 1321464.35 | Метод спутниковых геодезических измерений (определений) | 0.10 | $Mt = \sqrt{(0.07^2 + 0.07^2)} = 0.10$ |
| н320У | – | – | 493692.38 | 1321477.82 | Метод спутниковых геодезических измерений (определений) | 0.10 | $Mt = \sqrt{(0.07^2 + 0.07^2)} = 0.10$ |
| н110У | – | – | 493671.09 | 1321464.87 | Метод спутниковых геодезических измерений (определений) | 0.10 | $Mt = \sqrt{(0.07^2 + 0.07^2)} = 0.10$ |

2. Сведения о частях границ уточняемого земельного участка с кадастровым номером 40:27:010205:91

| Обозначение части границ | | Горизонтальное проложение (S), м | Описание прохождения части границ | Отметка о наличии земельного спора о местоположении границ земельного участка |
|--------------------------|-------|----------------------------------|-----------------------------------|---|
| от т. | до т. | | | |
| 1 | 2 | 3 | 4 | 5 |
| н110У | н109У | 15.70 | – | – |
| н109У | н323У | 24.37 | – | – |
| н323У | н320У | 15.51 | – | – |
| н320У | н110У | 24.92 | – | – |

3. Общие сведения об уточняемом земельном участке с кадастровым номером 40:27:010205:91

| № п/п | Наименование характеристики земельного участка | Значение характеристики |
|-------|--|--|
| 1 | 2 | 3 |
| 1 | Адрес земельного участка | Калужская обл, Обнинск г, Родничок снт, 67 уч |
| | Местоположение земельного участка (при отсутствии присвоенного адреса) | – |
| | Дополнительные сведения о местоположении земельного участка | – |
| 2 | Площадь земельного участка ± величина погрешности определения площади ($P \pm \Delta P$), м ² | 384 кв.м ± 3.93 кв.м |
| 3 | Формула, примененная для расчета предельной допустимой погрешности определения площади земельного участка (ΔP), м ² | $\Delta P = 2 * 0.10 * \sqrt{384 * \sqrt{(1 + 1.10^2)/(2 * 1.10)}} = 3.93$ |
| 4 | Площадь земельного участка согласно сведениям Единого государственного реестра недвижимости ($P_{\text{кад}}$), м ² | 422 |
| 5 | Оценка расхождения P и $P_{\text{кад}}$ ($P - P_{\text{кад}}$), м ² | – |
| 6 | Предельный минимальный и максимальный размеры земельного участка ($P_{\text{мин}}$ и $P_{\text{макс}}$), м ² | – |
| 7 | Кадастровый или иной номер (обозначение) здания, сооружения, объекта незавершенного строительства, расположенного на земельном участке | – |
| 8 | Иные сведения | – |

Сведения об уточняемых земельных участках

**1. Сведения о характерных точках границы уточняемого земельного участка с кадастровым номером 40:27:010205:90
Зона №1**

| Обозначение характерных точек границ | Существующие координаты, м | | Уточненные координаты, м | | Метод определения координат | Средняя квадратическая погрешность определения координат характерной точки (Mt), м | Формулы, примененные для расчета средней квадратической погрешности определения координат характерной точки (Mt), м |
|--------------------------------------|----------------------------|---|--------------------------|------------|---|--|---|
| | X | Y | X | Y | | | |
| 1 | 2 | 3 | 4 | 5 | 6 | 7 | 8 |
| н109У | – | – | 493679.35 | 1321451.52 | Метод спутниковых геодезических измерений (определений) | 0.10 | $Mt = \sqrt{(0.07^2 + 0.07^2)} = 0.10$ |
| н108У | – | – | 493687.51 | 1321437.62 | Метод спутниковых геодезических измерений (определений) | 0.10 | $Mt = \sqrt{(0.07^2 + 0.07^2)} = 0.10$ |
| н325У | – | – | 493708.33 | 1321450.52 | Метод спутниковых геодезических измерений (определений) | 0.10 | $Mt = \sqrt{(0.07^2 + 0.07^2)} = 0.10$ |
| н325У | – | – | 493708.33 | 1321450.52 | Метод спутниковых геодезических измерений (определений) | 0.10 | $Mt = \sqrt{(0.07^2 + 0.07^2)} = 0.10$ |
| н323У | – | – | 493700.07 | 1321464.35 | Метод спутниковых геодезических измерений (определений) | 0.10 | $Mt = \sqrt{(0.07^2 + 0.07^2)} = 0.10$ |
| н109У | – | – | 493679.35 | 1321451.52 | Метод спутниковых геодезических измерений (определений) | 0.10 | $Mt = \sqrt{(0.07^2 + 0.07^2)} = 0.10$ |

| | | | | | | | |
|--|--|---|--|--|---|---|--|
| | | | | | измерений (определений) | | |
| 2. Сведения о частях границ уточняемого земельного участка с кадастровым номером 40:27:010205:90 | | | | | | | |
| Обозначение части границ | | Горизонтальное проложение (S), м | Описание прохождения части границ | Отметка о наличии земельного спора о местоположении границ земельного участка | | | |
| от т. | до т. | | | | | | |
| 1 | 2 | 3 | 4 | 5 | | | |
| н109У | н108У | 16.12 | – | – | | | |
| н108У | н325У | 24.49 | – | – | | | |
| н325У | н325У | 0.00 | – | – | | | |
| н325У | н323У | 16.11 | – | – | | | |
| н323У | н109У | 24.37 | – | – | | | |
| 3. Общие сведения об уточняемом земельном участке с кадастровым номером 40:27:010205:90 | | | | | | | |
| № п/п | Наименование характеристики земельного участка | | | Значение характеристики | | | |
| 1 | 2 | | | 3 | | | |
| 1 | Адрес земельного участка | | | Калужская обл, Обнинск г, Родничок снт, 66 уч | | | |
| | Местоположение земельного участка (при отсутствии присвоенного адреса) | | | – | | | |
| | Дополнительные сведения о местоположении земельного участка | | | – | | | |
| 2 | Площадь земельного участка ± величина погрешности определения площади (P ± ΔP), м ² | | | 394 кв.м ± 3.97 кв.м | | | |
| 3 | Формула, примененная для расчета предельной допустимой погрешности определения площади земельного участка (ΔP), м ² | | | $\Delta P = 2 * 0.10 * \sqrt{394} * \sqrt{((1 + 1.08^2)/(2 * 1.08))} = 3.97$ | | | |
| 4 | Площадь земельного участка согласно сведениям Единого государственного реестра недвижимости (P _{кад}), м ² | | | 404 | | | |
| 5 | Оценка расхождения P и P _{кад} (P - P _{кад}), м ² | | | – | | | |
| 6 | Предельный минимальный и максимальный размеры земельного участка (P _{мин} и P _{макс}), м ² | | | – | | | |
| 7 | Кадастровый или иной номер (обозначение) здания, сооружения, объекта незавершенного строительства, расположенного на земельном участке | | | – | | | |
| 8 | Иные сведения | | | – | | | |
| Сведения об уточняемых земельных участках | | | | | | | |
| 1. Сведения о характерных точках границы уточняемого земельного участка с кадастровым номером 40:27:010205:89 | | | | | | | |
| Зона № 1 | | | | | | | |
| Обозначение характерных точек границ | Существующие координаты, м | | Уточненные координаты, м | | Метод определения координат | Средняя квадратическая погрешность определения координат характерной точки (Mt), м | Формулы, примененные для расчета средней квадратической погрешности определения координат характерной точки (Mt), м |
| | X | Y | X | Y | | | |
| 1 | 2 | 3 | 4 | 5 | 6 | 7 | 8 |
| н108У | – | – | 493687.51 | 1321437.62 | Метод спутниковых геодезических измерений (определений) | 0.10 | $Mt = \sqrt{(0.07^2 + 0.07^2)} = 0.10$ |
| н107У | – | – | 493695.52 | 1321423.74 | Метод спутниковых геодезических измерений (определений) | 0.10 | $Mt = \sqrt{(0.07^2 + 0.07^2)} = 0.10$ |
| н326У | – | – | 493716.99 | 1321436.59 | Метод спутниковых геодезических измерений (определений) | 0.10 | $Mt = \sqrt{(0.07^2 + 0.07^2)} = 0.10$ |
| н325У | – | – | 493708.33 | 1321450.52 | Метод спутниковых геодезических измерений (определений) | 0.10 | $Mt = \sqrt{(0.07^2 + 0.07^2)} = 0.10$ |
| н325У | – | – | 493708.33 | 1321450.52 | Метод спутниковых геодезических измерений (определений) | 0.10 | $Mt = \sqrt{(0.07^2 + 0.07^2)} = 0.10$ |

| | | | | | | | |
|-------|---|---|-----------|------------|---|------|--|
| | | | | | измерений (определений) | | |
| н108У | – | – | 493687.51 | 1321437.62 | Метод спутниковых геодезических измерений (определений) | 0.10 | $Mt = \sqrt{(0.07^2 + 0.07^2)} = 0.10$ |

2. Сведения о частях границ уточняемого земельного участка с кадастровым номером 40:27:010205:89

| Обозначение части границ | | Горизонтальное проложение (S), м | Описание прохождения части границ | Отметка о наличии земельного спора о местоположении границ земельного участка |
|--------------------------|-------|----------------------------------|-----------------------------------|---|
| от т. | до т. | | | |
| 1 | 2 | 3 | 4 | 5 |
| н108У | н107У | 16.03 | – | – |
| н107У | н326У | 25.02 | – | – |
| н326У | н325У | 16.40 | – | – |
| н325У | н325У | 0.00 | – | – |
| н325У | н108У | 24.49 | – | – |

3. Общие сведения об уточняемом земельном участке с кадастровым номером 40:27:010205:89

| № п/п | Наименование характеристики земельного участка | Значение характеристики |
|-------|--|--|
| 1 | 2 | 3 |
| 1 | Адрес земельного участка | Калужская обл, Обнинск г, Родничок снт, 65 уч |
| | Местоположение земельного участка (при отсутствии присвоенного адреса) | – |
| | Дополнительные сведения о местоположении земельного участка | – |
| 2 | Площадь земельного участка ± величина погрешности определения площади ($P \pm \Delta P$), м ² | 401 кв.м ± 4.02 кв.м |
| 3 | Формула, примененная для расчета предельной допустимой погрешности определения площади земельного участка (ΔP), м ² | $\Delta P = 2 * 0.10 * \sqrt{401 * \sqrt{(1 + 1.10^2)/(2 * 1.10)}} = 4.02$ |
| 4 | Площадь земельного участка согласно сведениям Единого государственного реестра недвижимости ($P_{кад}$), м ² | 419 |
| 5 | Оценка расхождения P и $P_{кад}$ ($P - P_{кад}$), м ² | – |
| 6 | Предельный минимальный и максимальный размеры земельного участка ($P_{мин}$ и $P_{макс}$), м ² | – |
| 7 | Кадастровый или иной номер (обозначение) здания, сооружения, объекта незавершенного строительства, расположенного на земельном участке | – |
| 8 | Иные сведения | – |

Сведения об уточняемых земельных участках

**1. Сведения о характерных точках границы уточняемого земельного участка с кадастровым номером 40:27:010205:113
Зона № 1**

| Обозначение характерных точек границ | Существующие координаты, м | | Уточненные координаты, м | | Метод определения координат | Средняя квадратическая погрешность определения координат характерной точки (Mt), м | Формулы, примененные для расчета средней квадратической погрешности определения координат характерной точки (Mt), м |
|--------------------------------------|----------------------------|---|--------------------------|------------|---|--|---|
| | X | Y | X | Y | | | |
| 1 | 2 | 3 | 4 | 5 | 6 | 7 | 8 |
| н327У | – | – | 493798.30 | 1321410.88 | Метод спутниковых геодезических измерений (определений) | 0.10 | $Mt = \sqrt{(0.07^2 + 0.07^2)} = 0.10$ |
| н156У | – | – | 493820.58 | 1321424.71 | Метод спутниковых геодезических измерений (определений) | 0.10 | $Mt = \sqrt{(0.07^2 + 0.07^2)} = 0.10$ |
| н155У | – | – | 493812.62 | 1321438.07 | Метод спутниковых геодезических измерений (определений) | 0.10 | $Mt = \sqrt{(0.07^2 + 0.07^2)} = 0.10$ |
| н328У | – | – | 493790.33 | 1321424.78 | Метод спутниковых геодезических измерений (определений) | 0.10 | $Mt = \sqrt{(0.07^2 + 0.07^2)} = 0.10$ |

| | | | | | | | |
|-------|---|---|-----------|------------|---|------|--|
| | | | | | измерений (определений) | | |
| н327У | – | – | 493798.30 | 1321410.88 | Метод спутниковых геодезических измерений (определений) | 0.10 | $Mt = \sqrt{(0.07^2 + 0.07^2)} = 0.10$ |

2. Сведения о частях границ уточняемого земельного участка с кадастровым номером 40:27:010205:113

| Обозначение части границ | | Горизонтальное проложение (S), м | Описание прохождения части границ | Отметка о наличии земельного спора о местоположении границ земельного участка |
|--------------------------|-------|----------------------------------|-----------------------------------|---|
| от т. | до т. | | | |
| 1 | 2 | 3 | 4 | 5 |
| н327У | н156У | 26.22 | – | – |
| н156У | н155У | 15.55 | – | – |
| н155У | н328У | 25.95 | – | – |
| н328У | н327У | 16.02 | – | – |

3. Общие сведения об уточняемом земельном участке с кадастровым номером 40:27:010205:113

| № п/п | Наименование характеристики земельного участка | Значение характеристики |
|-------|--|--|
| 1 | 2 | 3 |
| 1 | Адрес земельного участка | Калужская обл, Обнинск г, Родничок снт, 101 уч |
| | Местоположение земельного участка (при отсутствии присвоенного адреса) | – |
| | Дополнительные сведения о местоположении земельного участка | – |
| 2 | Площадь земельного участка ± величина погрешности определения площади ($P \pm \Delta P$), м ² | 412 кв.м ± 4.07 кв.м |
| 3 | Формула, примененная для расчета предельной допустимой погрешности определения площади земельного участка (ΔP), м ² | $\Delta P = 2 * 0.10 * \sqrt{412} * \sqrt{((1 + 1.11^2)/(2 * 1.11))} = 4.07$ |
| 4 | Площадь земельного участка согласно сведениям Единого государственного реестра недвижимости ($P_{\text{кад}}$), м ² | 416 |
| 5 | Оценка расхождения P и $P_{\text{кад}}$ ($P - P_{\text{кад}}$), м ² | – |
| 6 | Предельный минимальный и максимальный размеры земельного участка ($P_{\text{мин}}$ и $P_{\text{макс}}$), м ² | – |
| 7 | Кадастровый или иной номер (обозначение) здания, сооружения, объекта незавершенного строительства, расположенного на земельном участке | – |
| 8 | Иные сведения | – |

Сведения об уточняемых земельных участках

1. Сведения о характерных точках границы уточняемого земельного участка с кадастровым номером 40:27:010205:101

Зона № 1

| Обозначение характерных точек границ | Существующие координаты, м | | Уточненные координаты, м | | Метод определения координат | Средняя квадратическая погрешность определения координат характерной точки (Mt), м | Формулы, примененные для расчета средней квадратической погрешности определения координат характерной точки (Mt), м |
|--------------------------------------|----------------------------|---|--------------------------|------------|---|--|---|
| | X | Y | X | Y | | | |
| 1 | 2 | 3 | 4 | 5 | 6 | 7 | 8 |
| н329У | – | – | 493775.88 | 1321397.10 | Метод спутниковых геодезических измерений (определений) | 0.10 | $Mt = \sqrt{(0.07^2 + 0.07^2)} = 0.10$ |
| н330У | – | – | 493797.66 | 1321410.49 | Метод спутниковых геодезических измерений (определений) | 0.10 | $Mt = \sqrt{(0.07^2 + 0.07^2)} = 0.10$ |
| н331У | – | – | 493789.72 | 1321424.41 | Метод спутниковых геодезических измерений (определений) | 0.10 | $Mt = \sqrt{(0.07^2 + 0.07^2)} = 0.10$ |
| н130У | – | – | 493767.35 | 1321410.89 | Метод спутниковых геодезических измерений | 0.10 | $Mt = \sqrt{(0.07^2 + 0.07^2)} = 0.10$ |

| | | | | | | | |
|-------|---|---|-----------|------------|---|------|--|
| н129У | – | – | 493775.84 | 1321397.08 | Метод спутниковых геодезических измерений (определений) | 0.10 | $Mt = \sqrt{(0.07^2 + 0.07^2)} = 0.10$ |
| н329У | – | – | 493775.88 | 1321397.10 | Метод спутниковых геодезических измерений (определений) | 0.10 | $Mt = \sqrt{(0.07^2 + 0.07^2)} = 0.10$ |

2. Сведения о частях границ уточняемого земельного участка с кадастровым номером 40:27:010205:101

| Обозначение части границ | | Горизонтальное проложение (S), м | Описание прохождения части границ | Отметка о наличии земельного спора о местоположении границ земельного участка |
|--------------------------|-------|----------------------------------|-----------------------------------|---|
| от т. | до т. | | | |
| 1 | 2 | 3 | 4 | 5 |
| н329У | н330У | 25.57 | – | – |
| н330У | н331У | 16.03 | – | – |
| н331У | н130У | 26.14 | – | – |
| н130У | н129У | 16.21 | – | – |
| н129У | н329У | 0.04 | – | – |

3. Общие сведения об уточняемом земельном участке с кадастровым номером 40:27:010205:101

| № п/п | Наименование характеристики земельного участка | Значение характеристики |
|-------|--|--|
| 1 | 2 | 3 |
| 1 | Адрес земельного участка | Калужская обл, Обнинск г, СО "Родничок" тер, участок № 82 кв |
| | Местоположение земельного участка (при отсутствии присвоенного адреса) | – |
| | Дополнительные сведения о местоположении земельного участка | – |
| 2 | Площадь земельного участка ± величина погрешности определения площади ($P \pm \Delta P$), м ² | 417 кв.м ± 4.10 кв.м |
| 3 | Формула, примененная для расчета предельной допустимой погрешности определения площади земельного участка (ΔP), м ² | $\Delta P = 2 * 0.10 * \sqrt{417} * \sqrt{((1 + 1.11^2)/(2 * 1.11))} = 4.10$ |
| 4 | Площадь земельного участка согласно сведениям Единого государственного реестра недвижимости ($P_{\text{кад}}$), м ² | 429 |
| 5 | Оценка расхождения P и $P_{\text{кад}}$ ($P - P_{\text{кад}}$), м ² | – |
| 6 | Предельный минимальный и максимальный размеры земельного участка ($P_{\text{мин}}$ и $P_{\text{макс}}$), м ² | – |
| 7 | Кадастровый или иной номер (обозначение) здания, сооружения, объекта незавершенного строительства, расположенного на земельном участке | – |
| 8 | Иные сведения | – |

Сведения об уточняемых земельных участках

**1. Сведения о характерных точках границы уточняемого земельного участка с кадастровым номером 40:27:010205:102
Зона № 1**

| Обозначение характерных точек границ | Существующие координаты, м | | Уточненные координаты, м | | Метод определения координат | Средняя квадратическая погрешность определения координат характерной точки (Mt), м | Формулы, примененные для расчета средней квадратической погрешности определения координат характерной точки (Mt), м |
|--------------------------------------|----------------------------|---|--------------------------|------------|---|--|---|
| | X | Y | X | Y | | | |
| 1 | 2 | 3 | 4 | 5 | 6 | 7 | 8 |
| н130У | – | – | 493767.35 | 1321410.89 | Метод спутниковых геодезических измерений (определений) | 0.10 | $Mt = \sqrt{(0.07^2 + 0.07^2)} = 0.10$ |
| н331У | – | – | 493789.72 | 1321424.41 | Метод спутниковых геодезических измерений (определений) | 0.10 | $Mt = \sqrt{(0.07^2 + 0.07^2)} = 0.10$ |
| н332У | – | – | 493781.62 | 1321437.96 | Метод спутниковых геодезических измерений | 0.10 | $Mt = \sqrt{(0.07^2 + 0.07^2)} = 0.10$ |

| | | | | | | | |
|-------|---|---|-----------|------------|---|------|--|
| н131У | – | – | 493759.24 | 1321424.54 | Метод спутниковых геодезических измерений (определений) | 0.10 | $Mt = \sqrt{(0.07^2 + 0.07^2)} = 0.10$ |
| н130У | – | – | 493767.35 | 1321410.89 | Метод спутниковых геодезических измерений (определений) | 0.10 | $Mt = \sqrt{(0.07^2 + 0.07^2)} = 0.10$ |

2. Сведения о частях границ уточняемого земельного участка с кадастровым номером 40:27:010205:102

| Обозначение части границ | | Горизонтальное проложение (S), м | Описание прохождения части границ | Отметка о наличии земельного спора о местоположении границ земельного участка |
|--------------------------|-------|----------------------------------|-----------------------------------|---|
| от т. | до т. | | | |
| 1 | 2 | 3 | 4 | 5 |
| н130У | н331У | 26.14 | – | – |
| н331У | н332У | 15.79 | – | – |
| н332У | н131У | 26.10 | – | – |
| н131У | н130У | 15.88 | – | – |

3. Общие сведения об уточняемом земельном участке с кадастровым номером 40:27:010205:102

| № п/п | Наименование характеристики земельного участка | Значение характеристики |
|-------|--|---|
| 1 | 2 | 3 |
| 1 | Адрес земельного участка | Калужская обл, Обнинск г, Родничок снт, 83 уч |
| | Местоположение земельного участка (при отсутствии присвоенного адреса) | – |
| | Дополнительные сведения о местоположении земельного участка | – |
| 2 | Площадь земельного участка ± величина погрешности определения площади ($P \pm \Delta P$), м ² | 413 кв.м ± 4.08 кв.м |
| 3 | Формула, примененная для расчета предельной допустимой погрешности определения площади земельного участка (ΔP), м ² | $\Delta P = 2 * 0.10 * \sqrt{413 * ((1 + 1.13^2)/(2 * 1.13))} = 4.08$ |
| 4 | Площадь земельного участка согласно сведениям Единого государственного реестра недвижимости ($P_{кад}$), м ² | 420 |
| 5 | Оценка расхождения P и $P_{кад}$ ($P - P_{кад}$), м ² | – |
| 6 | Предельный минимальный и максимальный размеры земельного участка ($P_{мин}$ и $P_{макс}$), м ² | – |
| 7 | Кадастровый или иной номер (обозначение) здания, сооружения, объекта незавершенного строительства, расположенного на земельном участке | – |
| 8 | Иные сведения | – |

Сведения об уточняемых земельных участках

1. Сведения о характерных точках границы уточняемого земельного участка с кадастровым номером 40:27:010205:103

Зона № 1

| Обозначение характерных точек границ | Существующие координаты, м | | Уточненные координаты, м | | Метод определения координат | Средняя квадратическая погрешность определения координат характерной точки (Mt), м | Формулы, примененные для расчета средней квадратической погрешности определения координат характерной точки (Mt), м |
|--------------------------------------|----------------------------|---|--------------------------|------------|---|--|---|
| | X | Y | X | Y | | | |
| 1 | 2 | 3 | 4 | 5 | 6 | 7 | 8 |
| н332У | – | – | 493781.62 | 1321437.96 | Метод спутниковых геодезических измерений (определений) | 0.10 | $Mt = \sqrt{(0.07^2 + 0.07^2)} = 0.10$ |
| н333У | – | – | 493773.00 | 1321451.63 | Метод спутниковых геодезических измерений (определений) | 0.10 | $Mt = \sqrt{(0.07^2 + 0.07^2)} = 0.10$ |
| н132У | – | – | 493750.93 | 1321438.72 | Метод спутниковых геодезических измерений (определений) | 0.10 | $Mt = \sqrt{(0.07^2 + 0.07^2)} = 0.10$ |

| | | | | | | | |
|-------|---|---|-----------|------------|---|------|--|
| н131У | – | – | 493759.24 | 1321424.54 | Метод спутниковых геодезических измерений (определений) | 0.10 | $Mt = \sqrt{(0.07^2 + 0.07^2)} = 0.10$ |
| н332У | – | – | 493781.62 | 1321437.96 | Метод спутниковых геодезических измерений (определений) | 0.10 | $Mt = \sqrt{(0.07^2 + 0.07^2)} = 0.10$ |

2. Сведения о частях границ уточняемого земельного участка с кадастровым номером 40:27:010205:103

| Обозначение части границ | | Горизонтальное проложение (S), м | Описание прохождения части границ | Отметка о наличии земельного спора о местоположении границ земельного участка |
|--------------------------|-------|----------------------------------|-----------------------------------|---|
| от т. | до т. | | | |
| 1 | 2 | 3 | 4 | 5 |
| н332У | н333У | 16.16 | – | – |
| н333У | н132У | 25.57 | – | – |
| н132У | н131У | 16.44 | – | – |
| н131У | н332У | 26.10 | – | – |

3. Общие сведения об уточняемом земельном участке с кадастровым номером 40:27:010205:103

| № п/п | Наименование характеристики земельного участка | Значение характеристики |
|-------|--|---|
| 1 | 2 | 3 |
| 1 | Адрес земельного участка | Калужская обл, Обнинск г, СО "Родничок" тер, участок № 84 |
| | Местоположение земельного участка (при отсутствии присвоенного адреса) | – |
| | Дополнительные сведения о местоположении земельного участка | – |
| 2 | Площадь земельного участка ± величина погрешности определения площади ($P \pm \Delta P$), м ² | 421 кв.м ± 4.12 кв.м |
| 3 | Формула, примененная для расчета предельной допустимой погрешности определения площади земельного участка (ΔP), м ² | $\Delta P = 2 * 0.10 * \sqrt{421 * ((1 + 1.13^2)/(2 * 1.13))} = 4.12$ |
| 4 | Площадь земельного участка согласно сведениям Единого государственного реестра недвижимости ($P_{\text{кад}}$), м ² | 422 |
| 5 | Оценка расхождения P и $P_{\text{кад}}$ ($P - P_{\text{кад}}$), м ² | – |
| 6 | Предельный минимальный и максимальный размеры земельного участка ($P_{\text{мин}}$ и $P_{\text{макс}}$), м ² | – |
| 7 | Кадастровый или иной номер (обозначение) здания, сооружения, объекта незавершенного строительства, расположенного на земельном участке | – |
| 8 | Иные сведения | – |

Сведения об уточняемых земельных участках

**1. Сведения о характерных точках границы уточняемого земельного участка с кадастровым номером 40:27:010205:111
Зона № 1**

| Обозначение характерных точек границ | Существующие координаты, м | | Уточненные координаты, м | | Метод определения координат | Средняя квадратическая погрешность определения координат характерной точки (Mt), м | Формулы, примененные для расчета средней квадратической погрешности определения координат характерной точки (Mt), м |
|--------------------------------------|----------------------------|---|--------------------------|------------|---|--|---|
| | X | Y | X | Y | | | |
| 1 | 2 | 3 | 4 | 5 | 6 | 7 | 8 |
| н334У | – | – | 493782.39 | 1321438.42 | Метод спутниковых геодезических измерений (определений) | 0.10 | $Mt = \sqrt{(0.07^2 + 0.07^2)} = 0.10$ |
| н153У | – | – | 493803.87 | 1321451.36 | Метод спутниковых геодезических измерений (определений) | 0.10 | $Mt = \sqrt{(0.07^2 + 0.07^2)} = 0.10$ |
| н335У | – | – | 493795.59 | 1321465.17 | Метод спутниковых геодезических измерений (определений) | 0.10 | $Mt = \sqrt{(0.07^2 + 0.07^2)} = 0.10$ |
| н336У | – | – | 493773.62 | 1321451.99 | Метод | 0.10 | $Mt = \sqrt{(0.07^2 + 0.07^2)} = 0.10$ |

| | | | | | | | |
|-------|---|---|-----------|------------|---|------|--|
| | | | | | спутниковых геодезических измерений (определений) | | 10 |
| н334У | – | – | 493782.39 | 1321438.42 | Метод спутниковых геодезических измерений (определений) | 0.10 | $Mt = \sqrt{(0.07^2 + 0.07^2)} = 0.10$ |

2. Сведения о частях границ уточняемого земельного участка с кадастровым номером 40:27:010205:111

| Обозначение части границ | | Горизонтальное проложение (S), м | Описание прохождения части границ | Отметка о наличии земельного спора о местоположении границ земельного участка |
|--------------------------|-------|----------------------------------|-----------------------------------|---|
| от т. | до т. | | | |
| 1 | 2 | 3 | 4 | 5 |
| н334У | н153У | 25.08 | – | – |
| н153У | н335У | 16.10 | – | – |
| н335У | н336У | 25.62 | – | – |
| н336У | н334У | 16.16 | – | – |

3. Общие сведения об уточняемом земельном участке с кадастровым номером 40:27:010205:111

| № п/п | Наименование характеристики земельного участка | Значение характеристики |
|-------|--|--|
| 1 | 2 | 3 |
| 1 | Адрес земельного участка | Калужская обл, Обнинск г, Родничок снт, 99 уч |
| | Местоположение земельного участка (при отсутствии присвоенного адреса) | – |
| | Дополнительные сведения о местоположении земельного участка | – |
| 2 | Площадь земельного участка ± величина погрешности определения площади ($P \pm \Delta P$), м ² | 409 кв.м ± 4.06 кв.м |
| 3 | Формула, примененная для расчета предельной допустимой погрешности определения площади земельного участка (ΔP), м ² | $\Delta P = 2 * 0.10 * \sqrt{409} * \sqrt{((1 + 1.13^2)/(2 * 1.13))} = 4.06$ |
| 4 | Площадь земельного участка согласно сведениям Единого государственного реестра недвижимости ($P_{кад}$), м ² | 424 |
| 5 | Оценка расхождения P и $P_{кад}$ ($P - P_{кад}$), м ² | – |
| 6 | Предельный минимальный и максимальный размеры земельного участка ($P_{мин}$ и $P_{макс}$), м ² | – |
| 7 | Кадастровый или иной номер (обозначение) здания, сооружения, объекта незавершенного строительства, расположенного на земельном участке | – |
| 8 | Иные сведения | – |

Сведения об уточняемых земельных участках

1. Сведения о характерных точках границы уточняемого земельного участка с кадастровым номером 40:27:010205:36

Зона № 1

| Обозначение характерных точек границ | Существующие координаты, м | | Уточненные координаты, м | | Метод определения координат | Средняя квадратическая погрешность определения координат характерной точки (Mt), м | Формулы, примененные для расчета средней квадратической погрешности определения координат характерной точки (Mt), м |
|--------------------------------------|----------------------------|---|--------------------------|------------|---|--|---|
| | X | Y | X | Y | | | |
| 1 | 2 | 3 | 4 | 5 | 6 | 7 | 8 |
| н157У | – | – | 493830.53 | 1321408.07 | Метод спутниковых геодезических измерений (определений) | 0.10 | $Mt = \sqrt{(0.07^2 + 0.07^2)} = 0.10$ |
| н156У | – | – | 493820.58 | 1321424.71 | Метод спутниковых геодезических измерений (определений) | 0.10 | $Mt = \sqrt{(0.07^2 + 0.07^2)} = 0.10$ |
| н327У | – | – | 493798.30 | 1321410.88 | Метод спутниковых геодезических измерений (определений) | 0.10 | $Mt = \sqrt{(0.07^2 + 0.07^2)} = 0.10$ |
| н337У | – | – | 493805.77 | 1321396.86 | Метод спутниковых | 0.10 | $Mt = \sqrt{(0.07^2 + 0.07^2)} = 0.10$ |

| | | | | | | | |
|-------|---|---|-----------|------------|---|------|----------------------------------|
| | | | | | геодезических измерений (определений) | | |
| н338У | – | – | 493805.44 | 1321396.65 | Метод спутниковых геодезических измерений (определений) | 0.10 | $Mt=\sqrt{(0.07^2+0.07^2)}=0.10$ |
| н339У | – | – | 493806.89 | 1321394.32 | Метод спутниковых геодезических измерений (определений) | 0.10 | $Mt=\sqrt{(0.07^2+0.07^2)}=0.10$ |
| н157У | – | – | 493830.53 | 1321408.07 | Метод спутниковых геодезических измерений (определений) | 0.10 | $Mt=\sqrt{(0.07^2+0.07^2)}=0.10$ |

2. Сведения о частях границ уточняемого земельного участка с кадастровым номером 40:27:010205:36

| Обозначение части границ | | Горизонтальное положение (S), м | Описание прохождения части границ | Отметка о наличии земельного спора о местоположении границ земельного участка |
|--------------------------|-------|---------------------------------|-----------------------------------|---|
| от т. | до т. | | | |
| 1 | 2 | 3 | 4 | 5 |
| н157У | н156У | 19.39 | – | – |
| н156У | н327У | 26.22 | – | – |
| н327У | н337У | 15.89 | – | – |
| н337У | н338У | 0.39 | – | – |
| н338У | н339У | 2.74 | – | – |
| н339У | н157У | 27.35 | – | – |

3. Общие сведения об уточняемом земельном участке с кадастровым номером 40:27:010205:36

| № п/п | Наименование характеристики земельного участка | Значение характеристики |
|-------|--|--|
| 1 | 2 | 3 |
| 1 | Адрес земельного участка | Калужская обл, Обнинск г, Родничок снт, 102 уч |
| | Местоположение земельного участка (при отсутствии присвоенного адреса) | – |
| | Дополнительные сведения о местоположении земельного участка | – |
| 2 | Площадь земельного участка ± величина погрешности определения площади ($P \pm \Delta P$), м ² | 508 кв.м ± 4.51 кв.м |
| 3 | Формула, примененная для расчета предельной допустимой погрешности определения площади земельного участка (ΔP), м ² | $\Delta P = 2 * 0.10 * \sqrt{508} * \sqrt{((1 + 1.06^2)/(2 * 1.06))} = 4.51$ |
| 4 | Площадь земельного участка согласно сведениям Единого государственного реестра недвижимости ($P_{\text{кад}}$), м ² | 498 |
| 5 | Оценка расхождения P и $P_{\text{кад}}$ ($P - P_{\text{кад}}$), м ² | – |
| 6 | Предельный минимальный и максимальный размеры земельного участка ($P_{\text{мин}}$ и $P_{\text{макс}}$), м ² | – |
| 7 | Кадастровый или иной номер (обозначение) здания, сооружения, объекта незавершенного строительства, расположенного на земельном участке | – |
| 8 | Иные сведения | – |

Сведения об уточняемых земельных участках

1. Сведения о характерных точках границы уточняемого земельного участка с кадастровым номером 40:27:010205:86

Зона № 1

| Обозначение характерных точек границ | Существующие координаты, м | | Уточненные координаты, м | | Метод определения координат | Средняя квадратическая погрешность определения координат характерной точки (Mt), м | Формулы, примененные для расчета средней квадратической погрешности определения координат характерной точки (Mt), м |
|--------------------------------------|----------------------------|---|--------------------------|------------|---|--|---|
| | X | Y | X | Y | | | |
| 1 | 2 | 3 | 4 | 5 | 6 | 7 | 8 |
| н103У | – | – | 493727.83 | 1321368.87 | Метод спутниковых геодезических измерений (определений) | 0.10 | $Mt=\sqrt{(0.07^2+0.07^2)}=0.10$ |
| н340У | – | – | 493749.77 | 1321381.63 | Метод | 0.10 | $Mt=\sqrt{(0.07^2+0.07^2)}=0.10$ |

| | | | | | | | |
|-------|---|---|-----------|------------|---|------|--|
| | | | | | спутниковых геодезических измерений (определений) | | 10 |
| н340У | – | – | 493749.77 | 1321381.63 | Метод спутниковых геодезических измерений (определений) | 0.10 | $Mt = \sqrt{(0.07^2 + 0.07^2)} = 0.10$ |
| н341У | – | – | 493741.50 | 1321395.39 | Метод спутниковых геодезических измерений (определений) | 0.10 | $Mt = \sqrt{(0.07^2 + 0.07^2)} = 0.10$ |
| н104У | – | – | 493719.59 | 1321382.68 | Метод спутниковых геодезических измерений (определений) | 0.10 | $Mt = \sqrt{(0.07^2 + 0.07^2)} = 0.10$ |
| н103У | – | – | 493727.83 | 1321368.87 | Метод спутниковых геодезических измерений (определений) | 0.10 | $Mt = \sqrt{(0.07^2 + 0.07^2)} = 0.10$ |

2. Сведения о частях границ уточняемого земельного участка с кадастровым номером 40:27:010205:86

| Обозначение части границ | | Горизонтальное проложение (S), м | Описание прохождения части границ | Отметка о наличии земельного спора о местоположении границ земельного участка |
|--------------------------|-------|----------------------------------|-----------------------------------|---|
| от т. | до т. | | | |
| 1 | 2 | 3 | 4 | 5 |
| н103У | н340У | 25.38 | – | – |
| н340У | н340У | 0.00 | – | – |
| н340У | н341У | 16.05 | – | – |
| н341У | н104У | 25.33 | – | – |
| н104У | н103У | 16.08 | – | – |

3. Общие сведения об уточняемом земельном участке с кадастровым номером 40:27:010205:86

| № п/п | Наименование характеристики земельного участка | Значение характеристики |
|-------|--|--|
| 1 | 2 | 3 |
| 1 | Адрес земельного участка | Калужская обл, Обнинск г, Родничок снт, 61 уч |
| | Местоположение земельного участка (при отсутствии присвоенного адреса) | – |
| | Дополнительные сведения о местоположении земельного участка | – |
| 2 | Площадь земельного участка ± величина погрешности определения площади ($P \pm \Delta P$), м ² | 407 кв.м ± 4.05 кв.м |
| 3 | Формула, примененная для расчета предельной допустимой погрешности определения площади земельного участка (ΔP), м ² | $\Delta P = 2 * 0.10 * \sqrt{407} * \sqrt{((1 + 1.14^2)/(2 * 1.14))} = 4.05$ |
| 4 | Площадь земельного участка согласно сведениям Единого государственного реестра недвижимости ($P_{кад}$), м ² | 394 |
| 5 | Оценка расхождения P и $P_{кад}$ ($P - P_{кад}$), м ² | – |
| 6 | Предельный минимальный и максимальный размеры земельного участка ($P_{мин}$ и $P_{макс}$), м ² | – |
| 7 | Кадастровый или иной номер (обозначение) здания, сооружения, объекта незавершенного строительства, расположенного на земельном участке | – |
| 8 | Иные сведения | – |

Сведения об уточняемых земельных участках

1. Сведения о характерных точках границы уточняемого земельного участка с кадастровым номером 40:27:010205:87

Зона № 1

| Обозначение характерных точек границ | Существующие координаты, м | | Уточненные координаты, м | | Метод определения координат | Средняя квадратическая погрешность определения координат характерной точки (Mt), м | Формулы, примененные для расчета средней квадратической погрешности определения координат характерной точки (Mt), м |
|--------------------------------------|----------------------------|---|--------------------------|------------|-----------------------------|--|---|
| | X | Y | X | Y | | | |
| 1 | 2 | 3 | 4 | 5 | 6 | 7 | 8 |
| н341У | – | – | 493741.50 | 1321395.39 | Метод | 0.10 | $Mt = \sqrt{(0.07^2 + 0.07^2)} = 0.10$ |

| | | | | | | | |
|-------|---|---|-----------|------------|---|------|--|
| | | | | | спутниковых геодезических измерений (определений) | | 10 |
| н343У | – | – | 493733.33 | 1321409.03 | Метод спутниковых геодезических измерений (определений) | 0.10 | $Mt = \sqrt{(0.07^2 + 0.07^2)} = 0.10$ |
| н105У | – | – | 493711.42 | 1321396.25 | Метод спутниковых геодезических измерений (определений) | 0.10 | $Mt = \sqrt{(0.07^2 + 0.07^2)} = 0.10$ |
| н104У | – | – | 493719.59 | 1321382.68 | Метод спутниковых геодезических измерений (определений) | 0.10 | $Mt = \sqrt{(0.07^2 + 0.07^2)} = 0.10$ |
| н341У | – | – | 493741.50 | 1321395.39 | Метод спутниковых геодезических измерений (определений) | 0.10 | $Mt = \sqrt{(0.07^2 + 0.07^2)} = 0.10$ |

2. Сведения о частях границ уточняемого земельного участка с кадастровым номером 40:27:010205:87

| Обозначение части границ | | Горизонтальное проложение (S), м | Описание прохождения части границ | Отметка о наличии земельного спора о местоположении границ земельного участка |
|--------------------------|-------|----------------------------------|-----------------------------------|---|
| от т. | до т. | | | |
| 1 | 2 | 3 | 4 | 5 |
| н341У | н343У | 15.90 | – | – |
| н343У | н105У | 25.36 | – | – |
| н105У | н104У | 15.84 | – | – |
| н104У | н341У | 25.33 | – | – |

3. Общие сведения об уточняемом земельном участке с кадастровым номером 40:27:010205:87

| № п/п | Наименование характеристики земельного участка | Значение характеристики |
|-------|--|---|
| 1 | 2 | 3 |
| 1 | Адрес земельного участка | Калужская обл, Обнинск г, Родничок снт, 62 уч |
| | Местоположение земельного участка (при отсутствии присвоенного адреса) | – |
| | Дополнительные сведения о местоположении земельного участка | – |
| 2 | Площадь земельного участка ± величина погрешности определения площади (P ± ΔP), м ² | 402 кв.м ± 4.03 кв.м |
| 3 | Формула, примененная для расчета предельной допустимой погрешности определения площади земельного участка (ΔP), м ² | $\Delta P = 2 * 0.10 * \sqrt{402 * ((1 + 1.14^2)/(2 * 1.14))} = 4.03$ |
| 4 | Площадь земельного участка согласно сведениям Единого государственного реестра недвижимости (P _{квд}), м ² | 418 |
| 5 | Оценка расхождения P и P _{квд} (P - P _{квд}), м ² | – |
| 6 | Предельный минимальный и максимальный размеры земельного участка (P _{мин} и P _{макс}), м ² | – |
| 7 | Кадастровый или иной номер (обозначение) здания, сооружения, объекта незавершенного строительства, расположенного на земельном участке | – |
| 8 | Иные сведения | – |

Сведения об уточняемых земельных участках

1. Сведения о характерных точках границы уточняемого земельного участка с кадастровым номером 40:27:010205:88

Зона № 1

| Обозначение характерных точек границ | Существующие координаты, м | | Уточненные координаты, м | | Метод определения координат | Средняя квадратическая погрешность определения координат характерной точки (Mt), м | Формулы, примененные для расчета средней квадратической погрешности определения координат характерной точки (Mt), м |
|--------------------------------------|----------------------------|---|--------------------------|------------|-----------------------------|--|---|
| | X | Y | X | Y | | | |
| 1 | 2 | 3 | 4 | 5 | 6 | 7 | 8 |
| н343У | – | – | 493733.33 | 1321409.03 | Метод спутниковых | 0.10 | $Mt = \sqrt{(0.07^2 + 0.07^2)} = 0.10$ |

| | | | | | | | |
|-------|---|---|-----------|------------|---|------|----------------------------------|
| | | | | | геодезических измерений (определений) | | |
| н344У | – | – | 493724.78 | 1321422.86 | Метод спутниковых геодезических измерений (определений) | 0.10 | $Mt=\sqrt{(0.07^2+0.07^2)}=0.10$ |
| н106У | – | – | 493703.58 | 1321410.07 | Метод спутниковых геодезических измерений (определений) | 0.10 | $Mt=\sqrt{(0.07^2+0.07^2)}=0.10$ |
| н105У | – | – | 493711.42 | 1321396.25 | Метод спутниковых геодезических измерений (определений) | 0.10 | $Mt=\sqrt{(0.07^2+0.07^2)}=0.10$ |
| н343У | – | – | 493733.33 | 1321409.03 | Метод спутниковых геодезических измерений (определений) | 0.10 | $Mt=\sqrt{(0.07^2+0.07^2)}=0.10$ |

2. Сведения о частях границ уточняемого земельного участка с кадастровым номером 40:27:010205:88

| Обозначение части границ | | Горизонтальное проложение (S), м | Описание прохождения части границ | Отметка о наличии земельного спора о местоположении границ земельного участка |
|--------------------------|-------|----------------------------------|-----------------------------------|---|
| от т. | до т. | | | |
| 1 | 2 | 3 | 4 | 5 |
| н343У | н344У | 16.26 | – | – |
| н344У | н106У | 24.76 | – | – |
| н106У | н105У | 15.89 | – | – |
| н105У | н343У | 25.36 | – | – |

3. Общие сведения об уточняемом земельном участке с кадастровым номером 40:27:010205:88

| № п/п | Наименование характеристики земельного участка | Значение характеристики |
|-------|--|--|
| 1 | 2 | 3 |
| 1 | Адрес земельного участка | Калужская обл, Обнинск г, Родничок снт, 63 уч |
| | Местоположение земельного участка (при отсутствии присвоенного адреса) | – |
| | Дополнительные сведения о местоположении земельного участка | – |
| 2 | Площадь земельного участка ± величина погрешности определения площади ($P \pm \Delta P$), м ² | 403 кв.м ± 4.03 кв.м |
| 3 | Формула, примененная для расчета предельной допустимой погрешности определения площади земельного участка (ΔP), м ² | $\Delta P = 2 * 0.10 * \sqrt{403 * \sqrt{(1 + 1.12^2)/(2 * 1.12)}} = 4.03$ |
| 4 | Площадь земельного участка согласно сведениям Единого государственного реестра недвижимости ($P_{кад}$), м ² | 419 |
| 5 | Оценка расхождения P и $P_{кад}$ ($P - P_{кад}$), м ² | – |
| 6 | Предельный минимальный и максимальный размеры земельного участка ($P_{мин}$ и $P_{макс}$), м ² | – |
| 7 | Кадастровый или иной номер (обозначение) здания, сооружения, объекта незавершенного строительства, расположенного на земельном участке | – |
| 8 | Иные сведения | – |

Сведения об уточняемых земельных участках

1. Сведения о характерных точках границы уточняемого земельного участка с кадастровым номером 40:27:010205:99

Зона № 1

| Обозначение характерных точек границ | Существующие координаты, м | | Уточненные координаты, м | | Метод определения координат | Средняя квадратическая погрешность определения координат характерной точки (Mt), м | Формулы, примененные для расчета средней квадратической погрешности определения координат характерной точки (Mt), м |
|--------------------------------------|----------------------------|---|--------------------------|------------|---------------------------------|--|---|
| | X | Y | X | Y | | | |
| 1 | 2 | 3 | 4 | 5 | 6 | 7 | 8 |
| н345У | – | – | 493734.04 | 1321409.45 | Метод спутниковых геодезических | 0.10 | $Mt=\sqrt{(0.07^2+0.07^2)}=0.10$ |

| | | | | | | | |
|-------|---|---|-----------|------------|---|------|----------------------------------|
| | | | | | измерений (определений) | | |
| н122У | – | – | 493756.03 | 1321422.99 | Метод спутниковых геодезических измерений (определений) | 0.10 | $Mt=\sqrt{(0.07^2+0.07^2)}=0.10$ |
| н121У | – | – | 493747.66 | 1321436.72 | Метод спутниковых геодезических измерений (определений) | 0.10 | $Mt=\sqrt{(0.07^2+0.07^2)}=0.10$ |
| н347У | – | – | 493725.38 | 1321423.20 | Метод спутниковых геодезических измерений (определений) | 0.10 | $Mt=\sqrt{(0.07^2+0.07^2)}=0.10$ |
| н347У | – | – | 493725.38 | 1321423.20 | Метод спутниковых геодезических измерений (определений) | 0.10 | $Mt=\sqrt{(0.07^2+0.07^2)}=0.10$ |
| н345У | – | – | 493734.04 | 1321409.45 | Метод спутниковых геодезических измерений (определений) | 0.10 | $Mt=\sqrt{(0.07^2+0.07^2)}=0.10$ |

2. Сведения о частях границ уточняемого земельного участка с кадастровым номером 40:27:010205:99

| Обозначение части границ | | Горизонтальное проложение (S), м | Описание прохождения части границ | Отметка о наличии земельного спора о местоположении границ земельного участка |
|--------------------------|-------|----------------------------------|-----------------------------------|---|
| от т. | до т. | | | |
| 1 | 2 | 3 | 4 | 5 |
| н345У | н122У | 25.82 | – | – |
| н122У | н121У | 16.08 | – | – |
| н121У | н347У | 26.06 | – | – |
| н347У | н347У | 0.00 | – | – |
| н347У | н345У | 16.25 | – | – |

3. Общие сведения об уточняемом земельном участке с кадастровым номером 40:27:010205:99

| № п/п | Наименование характеристики земельного участка | Значение характеристики |
|-------|--|--|
| 1 | 2 | 3 |
| 1 | Адрес земельного участка | Калужская обл, Обнинск г, Родничок снт, 76 уч |
| | Местоположение земельного участка (при отсутствии присвоенного адреса) | – |
| | Дополнительные сведения о местоположении земельного участка | – |
| 2 | Площадь земельного участка ± величина погрешности определения площади ($P \pm \Delta P$), м ² | 419 кв.м ± 4.11 кв.м |
| 3 | Формула, примененная для расчета предельной допустимой погрешности определения площади земельного участка (ΔP), м ² | $\Delta P = 2 * 0.10 * \sqrt{419 * \sqrt{(1 + 1.12^2)/(2 * 1.12)}} = 4.11$ |
| 4 | Площадь земельного участка согласно сведениям Единого государственного реестра недвижимости ($P_{\text{кад}}$), м ² | 417 |
| 5 | Оценка расхождения P и $P_{\text{кад}}$ ($P - P_{\text{кад}}$), м ² | – |
| 6 | Предельный минимальный и максимальный размеры земельного участка ($P_{\text{мин}}$ и $P_{\text{макс}}$), м ² | – |
| 7 | Кадастровый или иной номер (обозначение) здания, сооружения, объекта незавершенного строительства, расположенного на земельном участке | – |
| 8 | Иные сведения | – |

Сведения об уточняемых земельных участках

**1. Сведения о характерных точках границы уточняемого земельного участка с кадастровым номером 40:27:010205:31
Зона № 1**

| Обозначение характерных точек границ | Существующие координаты, м | Уточненные координаты, м | Метод определения координат | Средняя квадратическая погрешность определения координат характерной точки (Mt), м | Формулы, примененные для расчета средней квадратической погрешности определения координат |
|--------------------------------------|----------------------------|--------------------------|-----------------------------|--|---|
| | | | | | |

| | X | Y | X | Y | | | характерной точки (Mt), м |
|-------|---|---|-----------|------------|---|------|--|
| 1 | 2 | 3 | 4 | 5 | 6 | 7 | 8 |
| н106У | – | – | 493703.58 | 1321410.07 | Метод спутниковых геодезических измерений (определений) | 0.10 | $Mt = \sqrt{(0.07^2 + 0.07^2)} = 0.10$ |
| н344У | – | – | 493724.78 | 1321422.86 | Метод спутниковых геодезических измерений (определений) | 0.10 | $Mt = \sqrt{(0.07^2 + 0.07^2)} = 0.10$ |
| н344У | – | – | 493724.78 | 1321422.86 | Метод спутниковых геодезических измерений (определений) | 0.10 | $Mt = \sqrt{(0.07^2 + 0.07^2)} = 0.10$ |
| н326У | – | – | 493716.99 | 1321436.59 | Метод спутниковых геодезических измерений (определений) | 0.10 | $Mt = \sqrt{(0.07^2 + 0.07^2)} = 0.10$ |
| н326У | – | – | 493716.99 | 1321436.59 | Метод спутниковых геодезических измерений (определений) | 0.10 | $Mt = \sqrt{(0.07^2 + 0.07^2)} = 0.10$ |
| н107У | – | – | 493695.52 | 1321423.74 | Метод спутниковых геодезических измерений (определений) | 0.10 | $Mt = \sqrt{(0.07^2 + 0.07^2)} = 0.10$ |
| н106У | – | – | 493703.58 | 1321410.07 | Метод спутниковых геодезических измерений (определений) | 0.10 | $Mt = \sqrt{(0.07^2 + 0.07^2)} = 0.10$ |

2. Сведения о частях границ уточняемого земельного участка с кадастровым номером 40:27:010205:31

| Обозначение части границ | | Горизонтальное положение (S), м | Описание прохождения части границ | Отметка о наличии земельного спора о местоположении границ земельного участка |
|--------------------------|-------|---------------------------------|-----------------------------------|---|
| от т. | до т. | | | |
| 1 | 2 | 3 | 4 | 5 |
| н106У | н344У | 24.76 | – | – |
| н344У | н344У | 0.00 | – | – |
| н344У | н326У | 15.79 | – | – |
| н326У | н326У | 0.00 | – | – |
| н326У | н107У | 25.02 | – | – |
| н107У | н106У | 15.87 | – | – |

3. Общие сведения об уточняемом земельном участке с кадастровым номером 40:27:010205:31

| № п/п | Наименование характеристики земельного участка | Значение характеристики |
|-------|--|--|
| 1 | 2 | 3 |
| 1 | Адрес земельного участка | Калужская обл, Обнинск г, Родничок снт, 64 уч |
| | Местоположение земельного участка (при отсутствии присвоенного адреса) | – |
| | Дополнительные сведения о местоположении земельного участка | – |
| 2 | Площадь земельного участка ± величина погрешности определения площади ($P \pm \Delta P$), м ² | 394 кв.м ± 3.98 кв.м |
| 3 | Формула, примененная для расчета предельной допустимой погрешности определения площади земельного участка (ΔP), м ² | $\Delta P = 2 * 0.10 * \sqrt{394 * \sqrt{(1 + 1.10^2)/(2 * 1.10)}} = 3.98$ |
| 4 | Площадь земельного участка согласно сведениям Единого государственного реестра недвижимости ($P_{\text{кад}}$), м ² | 402 |
| 5 | Оценка расхождения P и $P_{\text{кад}}$ ($P - P_{\text{кад}}$), м ² | – |
| 6 | Предельный минимальный и максимальный размеры земельного участка ($P_{\text{мин}}$ и $P_{\text{макс}}$), м ² | – |
| 7 | Кадастровый или иной номер (обозначение) здания, сооружения, объекта незавершенного строительства, расположенного на земельном участке | – |
| 8 | Иные сведения | – |

Сведения об уточняемых земельных участках

**1. Сведения о характерных точках границы уточняемого земельного участка с кадастровым номером 40:27:010205:97
Зона № 1**

| Обозначение характерных точек границ | Существующие координаты, м | | Уточненные координаты, м | | Метод определения координат | Средняя квадратическая погрешность определения координат характерной точки (Mt), м | Формулы, примененные для расчета средней квадратической погрешности определения координат характерной точки (Mt), м |
|--------------------------------------|----------------------------|---|--------------------------|------------|---|--|---|
| | X | Y | X | Y | | | |
| 1 | 2 | 3 | 4 | 5 | 6 | 7 | 8 |
| н348У | – | – | 493717.78 | 1321437.06 | Метод спутниковых геодезических измерений (определений) | 0.10 | $Mt = \sqrt{(0.07^2 + 0.07^2)} = 0.10$ |
| н120У | – | – | 493739.52 | 1321450.36 | Метод спутниковых геодезических измерений (определений) | 0.10 | $Mt = \sqrt{(0.07^2 + 0.07^2)} = 0.10$ |
| н119У | – | – | 493731.44 | 1321463.66 | Метод спутниковых геодезических измерений (определений) | 0.10 | $Mt = \sqrt{(0.07^2 + 0.07^2)} = 0.10$ |
| н349У | – | – | 493709.21 | 1321450.81 | Метод спутниковых геодезических измерений (определений) | 0.10 | $Mt = \sqrt{(0.07^2 + 0.07^2)} = 0.10$ |
| н348У | – | – | 493717.78 | 1321437.06 | Метод спутниковых геодезических измерений (определений) | 0.10 | $Mt = \sqrt{(0.07^2 + 0.07^2)} = 0.10$ |
| н348У | – | – | 493717.78 | 1321437.06 | Метод спутниковых геодезических измерений (определений) | 0.10 | $Mt = \sqrt{(0.07^2 + 0.07^2)} = 0.10$ |

2. Сведения о частях границ уточняемого земельного участка с кадастровым номером 40:27:010205:97

| Обозначение части границ | | Горизонтальное проложение (S), м | Описание прохождения части границ | Отметка о наличии земельного спора о местоположении границ земельного участка |
|--------------------------|-------|----------------------------------|-----------------------------------|---|
| от т. | до т. | | | |
| 1 | 2 | 3 | 4 | 5 |
| н348У | н120У | 25.49 | – | – |
| н120У | н119У | 15.56 | – | – |
| н119У | н349У | 25.68 | – | – |
| н349У | н348У | 16.20 | – | – |
| н348У | н348У | 0.00 | – | – |

3. Общие сведения об уточняемом земельном участке с кадастровым номером 40:27:010205:97

| № п/п | Наименование характеристики земельного участка | Значение характеристики |
|-------|---|--|
| 1 | 2 | 3 |
| 1 | Адрес земельного участка | Калужская обл, Обнинск г, Родничок снт, 74 уч |
| | Местоположение земельного участка (при отсутствии присвоенного адреса) | – |
| | Дополнительные сведения о местоположении земельного участка | – |
| 2 | Площадь земельного участка ± величина погрешности определения площади (P ± ΔP), м ² | 406 кв.м ± 4.05 кв.м |
| 3 | Формула, примененная для расчета предельной допустимой погрешности определения площади земельного участка (ΔP), м ² | $\Delta P = 2 * 0.10 * \sqrt{406} * \sqrt{(1 + 1.14^2)/(2 * 1.14)} = 4.05$ |
| 4 | Площадь земельного участка согласно сведениям Единого государственного реестра недвижимости (P _{кад}), м ² | 429 |
| 5 | Оценка расхождения P и P _{кад} (P - P _{кад}), м ² | – |
| 6 | Предельный минимальный и максимальный размеры | – |

| | земельного участка ($P_{\text{мин}}$ и $P_{\text{макс}}$), м ² | | | | | | | |
|--|--|---|--------------------------|------------|---|--|---|--|
| 7 | Кадастровый или иной номер (обозначение) здания, сооружения, объекта незавершенного строительства, расположенного на земельном участке | | – | | | | | |
| 8 | Иные сведения | | – | | | | | |
| Сведения об уточняемых земельных участках | | | | | | | | |
| 1. Сведения о характерных точках границы уточняемого земельного участка с кадастровым номером 40:27:010205:81 | | | | | | | | |
| Зона № 1 | | | | | | | | |
| Обозначение характерных точек границ | Существующие координаты, м | | Уточненные координаты, м | | Метод определения координат | Средняя квадратическая погрешность определения координат характерной точки (Mt), м | Формулы, примененные для расчета средней квадратической погрешности определения координат характерной точки (Mt), м | |
| | X | Y | X | Y | | | | |
| 1 | 2 | 3 | 4 | 5 | 6 | 7 | 8 | |
| н86У | – | – | 493620.96 | 1321439.07 | Метод спутниковых геодезических измерений (определений) | 0.10 | $Mt = \sqrt{(0.07^2 + 0.07^2)} = 0.10$ | |
| н350У | – | – | 493642.64 | 1321451.39 | Метод спутниковых геодезических измерений (определений) | 0.10 | $Mt = \sqrt{(0.07^2 + 0.07^2)} = 0.10$ | |
| н351У | – | – | 493644.38 | 1321449.37 | Метод спутниковых геодезических измерений (определений) | 0.10 | $Mt = \sqrt{(0.07^2 + 0.07^2)} = 0.10$ | |
| н352У | – | – | 493644.99 | 1321449.71 | Метод спутниковых геодезических измерений (определений) | 0.10 | $Mt = \sqrt{(0.07^2 + 0.07^2)} = 0.10$ | |
| н93У | – | – | 493666.91 | 1321462.71 | Метод спутниковых геодезических измерений (определений) | 0.10 | $Mt = \sqrt{(0.07^2 + 0.07^2)} = 0.10$ | |
| н92У | – | – | 493654.83 | 1321482.52 | Метод спутниковых геодезических измерений (определений) | 0.10 | $Mt = \sqrt{(0.07^2 + 0.07^2)} = 0.10$ | |
| н91У | – | – | 493652.53 | 1321480.82 | Метод спутниковых геодезических измерений (определений) | 0.10 | $Mt = \sqrt{(0.07^2 + 0.07^2)} = 0.10$ | |
| н90У | – | – | 493638.37 | 1321462.17 | Метод спутниковых геодезических измерений (определений) | 0.10 | $Mt = \sqrt{(0.07^2 + 0.07^2)} = 0.10$ | |
| н89У | – | – | 493627.02 | 1321449.65 | Метод спутниковых геодезических измерений (определений) | 0.10 | $Mt = \sqrt{(0.07^2 + 0.07^2)} = 0.10$ | |
| н88У | – | – | 493624.84 | 1321447.48 | Метод спутниковых геодезических измерений (определений) | 0.10 | $Mt = \sqrt{(0.07^2 + 0.07^2)} = 0.10$ | |
| н87У | – | – | 493620.76 | 1321440.89 | Метод спутниковых геодезических измерений (определений) | 0.10 | $Mt = \sqrt{(0.07^2 + 0.07^2)} = 0.10$ | |
| н86У | – | – | 493620.96 | 1321439.07 | Метод | 0.10 | $Mt = \sqrt{(0.07^2 + 0.07^2)} = 0.10$ | |

| | | | | | | | |
|--|--|--|--|--|--|--|----|
| | | | | | спутниковых геодезических измерений (определений) | | 10 |
|--|--|--|--|--|--|--|----|

2. Сведения о частях границ уточняемого земельного участка с кадастровым номером 40:27:010205:81

| Обозначение части границ | | Горизонтальное проложение (S), м | Описание прохождения части границ | Отметка о наличии земельного спора о местоположении границ земельного участка |
|--------------------------|-------|----------------------------------|-----------------------------------|---|
| от т. | до т. | | | |
| 1 | 2 | 3 | 4 | 5 |
| н86У | н350У | 24.94 | – | – |
| н350У | н351У | 2.67 | – | – |
| н351У | н352У | 0.70 | – | – |
| н352У | н93У | 25.49 | – | – |
| н93У | н92У | 23.20 | – | – |
| н92У | н91У | 2.86 | – | – |
| н91У | н90У | 23.42 | – | – |
| н90У | н89У | 16.90 | – | – |
| н89У | н88У | 3.08 | – | – |
| н88У | н87У | 7.75 | – | – |
| н87У | н86У | 1.83 | – | – |

3. Общие сведения об уточняемом земельном участке с кадастровым номером 40:27:010205:81

| № п/п | Наименование характеристики земельного участка | Значение характеристики |
|-------|--|--|
| 1 | 2 | 3 |
| 1 | Адрес земельного участка | Калужская обл, Обнинск г, Родничок снт, 51 уч |
| | Местоположение земельного участка (при отсутствии присвоенного адреса) | – |
| | Дополнительные сведения о местоположении земельного участка | – |
| 2 | Площадь земельного участка ± величина погрешности определения площади (P ± ΔP), м ² | 660 кв.м ± 5.14 кв.м |
| 3 | Формула, примененная для расчета предельной допустимой погрешности определения площади земельного участка (ΔP), м ² | $\Delta P = 2 * 0.10 * \sqrt{660 * \sqrt{(1 + 1.06^2)/(2 * 1.06)}} = 5.14$ |
| 4 | Площадь земельного участка согласно сведениям Единого государственного реестра недвижимости (P _{кад}), м ² | 554 |
| 5 | Оценка расхождения P и P _{кад} (P - P _{кад}), м ² | – |
| 6 | Предельный минимальный и максимальный размеры земельного участка (P _{мин} и P _{макс}), м ² | – |
| 7 | Кадастровый или иной номер (обозначение) здания, сооружения, объекта незавершенного строительства, расположенного на земельном участке | – |
| 8 | Иные сведения | – |

Сведения об уточняемых земельных участках

**1. Сведения о характерных точках границы уточняемого земельного участка с кадастровым номером 40:27:010205:80
Зона № 1**

| Обозначение характерных точек границ | Существующие координаты, м | | Уточненные координаты, м | | Метод определения координат | Средняя квадратическая погрешность определения координат характерной точки (Mt), м | Формулы, примененные для расчета средней квадратической погрешности определения координат характерной точки (Mt), м |
|--------------------------------------|----------------------------|---|--------------------------|------------|---|--|---|
| | X | Y | X | Y | | | |
| 1 | 2 | 3 | 4 | 5 | 6 | 7 | 8 |
| н85У | – | – | 493631.08 | 1321422.60 | Метод спутниковых геодезических измерений (определений) | 0.10 | $Mt = \sqrt{(0.07^2 + 0.07^2)} = 0.10$ |
| н353У | – | – | 493653.27 | 1321434.89 | Метод спутниковых геодезических измерений (определений) | 0.10 | $Mt = \sqrt{(0.07^2 + 0.07^2)} = 0.10$ |
| н354У | – | – | 493648.90 | 1321442.05 | Метод спутниковых геодезических измерений (определений) | 0.10 | $Mt = \sqrt{(0.07^2 + 0.07^2)} = 0.10$ |

| | | | | | | | |
|-------|---|---|-----------|------------|---|------|--|
| н351У | – | – | 493644.38 | 1321449.37 | Метод спутниковых геодезических измерений (определений) | 0.10 | $Mt = \sqrt{(0.07^2 + 0.07^2)} = 0.10$ |
| н350У | – | – | 493642.64 | 1321451.39 | Метод спутниковых геодезических измерений (определений) | 0.10 | $Mt = \sqrt{(0.07^2 + 0.07^2)} = 0.10$ |
| н86У | – | – | 493620.96 | 1321439.07 | Метод спутниковых геодезических измерений (определений) | 0.10 | $Mt = \sqrt{(0.07^2 + 0.07^2)} = 0.10$ |
| н85У | – | – | 493631.08 | 1321422.60 | Метод спутниковых геодезических измерений (определений) | 0.10 | $Mt = \sqrt{(0.07^2 + 0.07^2)} = 0.10$ |

2. Сведения о частях границ уточняемого земельного участка с кадастровым номером 40:27:010205:80

| Обозначение части границ | | Горизонтальное проложение (S), м | Описание прохождения части границ | Отметка о наличии земельного спора о местоположении границ земельного участка |
|--------------------------|-------|----------------------------------|-----------------------------------|---|
| от г. | до г. | | | |
| 1 | 2 | 3 | 4 | 5 |
| н85У | н353У | 25.37 | – | – |
| н353У | н354У | 8.39 | – | – |
| н354У | н351У | 8.60 | – | – |
| н351У | н350У | 2.67 | – | – |
| н350У | н86У | 24.94 | – | – |
| н86У | н85У | 19.33 | – | – |

3. Общие сведения об уточняемом земельном участке с кадастровым номером 40:27:010205:80

| № п/п | Наименование характеристики земельного участка | Значение характеристики |
|-------|--|--|
| 1 | 2 | 3 |
| 1 | Адрес земельного участка | Калужская обл, Обнинск г, Родничок снт, 50 уч |
| | Местоположение земельного участка (при отсутствии присвоенного адреса) | – |
| | Дополнительные сведения о местоположении земельного участка | – |
| 2 | Площадь земельного участка ± величина погрешности определения площади ($P \pm \Delta P$), м ² | 493 кв.м ± 4.46 кв.м |
| 3 | Формула, примененная для расчета предельной допустимой погрешности определения площади земельного участка (ΔP), м ² | $\Delta P = 2 * 0.10 * \sqrt{493 * \sqrt{(1 + 1.12^2)/(2 * 1.12)}} = 4.46$ |
| 4 | Площадь земельного участка согласно сведениям Единого государственного реестра недвижимости ($P_{кад}$), м ² | 481 |
| 5 | Оценка расхождения P и $P_{кад}$ ($P - P_{кад}$), м ² | – |
| 6 | Предельный минимальный и максимальный размеры земельного участка ($P_{мин}$ и $P_{макс}$), м ² | – |
| 7 | Кадастровый или иной номер (обозначение) здания, сооружения, объекта незавершенного строительства, расположенного на земельном участке | – |
| 8 | Иные сведения | – |

Сведения об уточняемых земельных участках

**1. Сведения о характерных точках границы уточняемого земельного участка с кадастровым номером 40:27:010205:37
Зона № 1**

| Обозначение характерных точек границ | Существующие координаты, м | | Уточненные координаты, м | | Метод определения координат | Средняя квадратическая погрешность определения координат характерной точки (Mt), м | Формулы, примененные для расчета средней квадратической погрешности определения координат характерной точки (Mt), м |
|--------------------------------------|----------------------------|---|--------------------------|------------|---|--|---|
| | X | Y | X | Y | | | |
| 1 | 2 | 3 | 4 | 5 | 6 | 7 | 8 |
| н69У | – | – | 493635.53 | 1321406.54 | Метод спутниковых геодезических измерений | 0.10 | $Mt = \sqrt{(0.07^2 + 0.07^2)} = 0.10$ |

| | | | | | | | |
|-------|---|---|-----------|------------|---|------|--|
| н68У | – | – | 493627.32 | 1321420.45 | Метод спутниковых геодезических измерений (определений) | 0.10 | $Mt = \sqrt{(0.07^2 + 0.07^2)} = 0.10$ |
| н355У | – | – | 493604.83 | 1321406.58 | Метод спутниковых геодезических измерений (определений) | 0.10 | $Mt = \sqrt{(0.07^2 + 0.07^2)} = 0.10$ |
| н356У | – | – | 493613.16 | 1321393.36 | Метод спутниковых геодезических измерений (определений) | 0.10 | $Mt = \sqrt{(0.07^2 + 0.07^2)} = 0.10$ |
| н69У | – | – | 493635.53 | 1321406.54 | Метод спутниковых геодезических измерений (определений) | 0.10 | $Mt = \sqrt{(0.07^2 + 0.07^2)} = 0.10$ |

2. Сведения о частях границ уточняемого земельного участка с кадастровым номером 40:27:010205:37

| Обозначение части границ | | Горизонтальное проложение (S), м | Описание прохождения части границ | Отметка о наличии земельного спора о местоположении границ земельного участка |
|--------------------------|-------|----------------------------------|-----------------------------------|---|
| от т. | до т. | | | |
| 1 | 2 | 3 | 4 | 5 |
| н69У | н68У | 16.15 | – | – |
| н68У | н355У | 26.42 | – | – |
| н355У | н356У | 15.63 | – | – |
| н356У | н69У | 25.96 | – | – |

3. Общие сведения об уточняемом земельном участке с кадастровым номером 40:27:010205:37

| № п/п | Наименование характеристики земельного участка | Значение характеристики |
|-------|--|--|
| 1 | 2 | 3 |
| 1 | Адрес земельного участка | Калужская обл, Обнинск г, Родничок снт, С-05-36 уч |
| | Местоположение земельного участка (при отсутствии присвоенного адреса) | – |
| | Дополнительные сведения о местоположении земельного участка | – |
| 2 | Площадь земельного участка ± величина погрешности определения площади ($P \pm \Delta P$), м ² | 416 кв.м ± 4.09 кв.м |
| 3 | Формула, примененная для расчета предельной допустимой погрешности определения площади земельного участка (ΔP), м ² | $\Delta P = 2 * 0.10 * \sqrt{416 * \sqrt{((1 + 1.13^2)/(2 * 1.13))}} = 4.09$ |
| 4 | Площадь земельного участка согласно сведениям Единого государственного реестра недвижимости ($P_{\text{кад}}$), м ² | 433 |
| 5 | Оценка расхождения P и $P_{\text{кад}}$ ($P - P_{\text{кад}}$), м ² | – |
| 6 | Предельный минимальный и максимальный размеры земельного участка ($P_{\text{мин}}$ и $P_{\text{макс}}$), м ² | – |
| 7 | Кадастровый или иной номер (обозначение) здания, сооружения, объекта незавершенного строительства, расположенного на земельном участке | – |
| 8 | Иные сведения | – |

Сведения об уточняемых земельных участках

1. Сведения о характерных точках границы уточняемого земельного участка с кадастровым номером 40:27:010205:51

Зона № 1

| Обозначение характерных точек границ | Существующие координаты, м | | Уточненные координаты, м | | Метод определения координат | Средняя квадратическая погрешность определения координат характерной точки (Mt), м | Формулы, примененные для расчета средней квадратической погрешности определения координат характерной точки (Mt), м |
|--------------------------------------|----------------------------|---|--------------------------|------------|---|--|---|
| | X | Y | X | Y | | | |
| 1 | 2 | 3 | 4 | 5 | 6 | 7 | 8 |
| н68У | – | – | 493627.32 | 1321420.45 | Метод спутниковых геодезических измерений (определений) | 0.10 | $Mt = \sqrt{(0.07^2 + 0.07^2)} = 0.10$ |

| | | | | | | | |
|-------|---|---|-----------|------------|---|------|----------------------------------|
| н60У | – | – | 493598.89 | 1321366.10 | Метод спутниковых геодезических измерений (определений) | 0.10 | $Mt=\sqrt{(0.07^2+0.07^2)}=0.10$ |
| н336У | – | – | 493773.62 | 1321451.99 | Метод спутниковых геодезических измерений (определений) | 0.10 | $Mt=\sqrt{(0.07^2+0.07^2)}=0.10$ |
| н358У | – | – | 493612.79 | 1321392.66 | Метод спутниковых геодезических измерений (определений) | 0.10 | $Mt=\sqrt{(0.07^2+0.07^2)}=0.10$ |
| н61У | – | – | 493590.65 | 1321379.81 | Метод спутниковых геодезических измерений (определений) | 0.10 | $Mt=\sqrt{(0.07^2+0.07^2)}=0.10$ |
| н60У | – | – | 493598.89 | 1321366.10 | Метод спутниковых геодезических измерений (определений) | 0.10 | $Mt=\sqrt{(0.07^2+0.07^2)}=0.10$ |

2. Сведения о частях границ уточняемого земельного участка с кадастровым номером 40:27:010205:33

| Обозначение части границ | | Горизонтальное проложение (S), м | Описание прохождения части границ | Отметка о наличии земельного спора о местоположении границ земельного участка |
|--------------------------|-------|----------------------------------|-----------------------------------|---|
| от т. | до т. | | | |
| 1 | 2 | 3 | 4 | 5 |
| н60У | н336У | 194.70 | – | – |
| н336У | н358У | 171.42 | – | – |
| н358У | н61У | 25.60 | – | – |
| н61У | н60У | 16.00 | – | – |

3. Общие сведения об уточняемом земельном участке с кадастровым номером 40:27:010205:33

| № п/п | Наименование характеристики земельного участка | Значение характеристики |
|-------|--|--|
| 1 | 2 | 3 |
| 1 | Адрес земельного участка | Калужская обл, Обнинск г, Родничок снт, 33 уч |
| | Местоположение земельного участка (при отсутствии присвоенного адреса) | – |
| | Дополнительные сведения о местоположении земельного участка | – |
| 2 | Площадь земельного участка ± величина погрешности определения площади ($P \pm \Delta P$), м ² | 413 кв.м ± 10.01 кв.м |
| 3 | Формула, примененная для расчета предельной допустимой погрешности определения площади земельного участка (ΔP), м ² | $\Delta P = 2 * 0.10 * \sqrt{1928 * \sqrt{(1 + 2.13^2)/(2 * 2.13)}} = 10.01$ |
| 4 | Площадь земельного участка согласно сведениям Единого государственного реестра недвижимости ($P_{кад}$), м ² | 426 |
| 5 | Оценка расхождения P и $P_{кад}$ ($P - P_{кад}$), м ² | – |
| 6 | Предельный минимальный и максимальный размеры земельного участка ($P_{мин}$ и $P_{макс}$), м ² | – |
| 7 | Кадастровый или иной номер (обозначение) здания, сооружения, объекта незавершенного строительства, расположенного на земельном участке | – |
| 8 | Иные сведения | – |

Сведения об уточняемых земельных участках

1. Сведения о характерных точках границы уточняемого земельного участка с кадастровым номером 40:27:010205:45

Зона № 1

| Обозначение характерных точек границ | Существующие координаты, м | | Уточненные координаты, м | | Метод определения координат | Средняя квадратическая погрешность определения координат характерной точки (Mt), м | Формулы, примененные для расчета средней квадратической погрешности определения координат характерной точки (Mt), м |
|--------------------------------------|----------------------------|---|--------------------------|------------|-----------------------------|--|---|
| | X | Y | X | Y | | | |
| 1 | 2 | 3 | 4 | 5 | 6 | 7 | 8 |
| н358У | – | – | 493612.79 | 1321392.66 | Метод | 0.10 | $Mt=\sqrt{(0.07^2+0.07^2)}=0.10$ |

| | | | | | | | |
|-------|---|---|-----------|------------|---|------|----------------------------------|
| | | | | | спутниковых геодезических измерений (определений) | | 10 |
| н360У | – | – | 493604.30 | 1321406.20 | Метод спутниковых геодезических измерений (определений) | 0.10 | $Mt=\sqrt{(0.07^2+0.07^2)}=0.10$ |
| н64У | – | – | 493594.63 | 1321420.83 | Метод спутниковых геодезических измерений (определений) | 0.10 | $Mt=\sqrt{(0.07^2+0.07^2)}=0.10$ |
| н63У | – | – | 493576.78 | 1321404.35 | Метод спутниковых геодезических измерений (определений) | 0.10 | $Mt=\sqrt{(0.07^2+0.07^2)}=0.10$ |
| н62У | – | – | 493588.95 | 1321383.11 | Метод спутниковых геодезических измерений (определений) | 0.10 | $Mt=\sqrt{(0.07^2+0.07^2)}=0.10$ |
| н61У | – | – | 493590.65 | 1321379.81 | Метод спутниковых геодезических измерений (определений) | 0.10 | $Mt=\sqrt{(0.07^2+0.07^2)}=0.10$ |
| н358У | – | – | 493612.79 | 1321392.66 | Метод спутниковых геодезических измерений (определений) | 0.10 | $Mt=\sqrt{(0.07^2+0.07^2)}=0.10$ |

2. Сведения о частях границ уточняемого земельного участка с кадастровым номером 40:27:010205:45

| Обозначение части границ | | Горизонтальное проложение (S), м | Описание прохождения части границ | Отметка о наличии земельного спора о местоположении границ земельного участка |
|--------------------------|-------|----------------------------------|-----------------------------------|---|
| от т. | до т. | | | |
| 1 | 2 | 3 | 4 | 5 |
| н358У | н360У | 15.98 | – | – |
| н360У | н64У | 17.54 | – | – |
| н64У | н63У | 24.29 | – | – |
| н63У | н62У | 24.48 | – | – |
| н62У | н61У | 3.71 | – | – |
| н61У | н358У | 25.60 | – | – |

3. Общие сведения об уточняемом земельном участке с кадастровым номером 40:27:010205:45

| № п/п | Наименование характеристики земельного участка | Значение характеристики |
|-------|--|--|
| 1 | 2 | 3 |
| 1 | Адрес земельного участка | Калужская обл, Обнинск г, Родничок снт, 34 уч |
| | Местоположение земельного участка (при отсутствии присвоенного адреса) | – |
| | Дополнительные сведения о местоположении земельного участка | – |
| 2 | Площадь земельного участка ± величина погрешности определения площади ($P \pm \Delta P$), м ² | 763 кв.м ± 5.55 кв.м |
| 3 | Формула, примененная для расчета предельной допустимой погрешности определения площади земельного участка (ΔP), м ² | $\Delta P = 2 * 0.10 * \sqrt{763 * \sqrt{(1 + 1.14^2)/(2 * 1.14)}} = 5.55$ |
| 4 | Площадь земельного участка согласно сведениям Единого государственного реестра недвижимости ($P_{\text{кад}}$), м ² | 801 |
| 5 | Оценка расхождения P и $P_{\text{кад}}$ ($P - P_{\text{кад}}$), м ² | – |
| 6 | Предельный минимальный и максимальный размеры земельного участка ($P_{\text{мин}}$ и $P_{\text{макс}}$), м ² | – |
| 7 | Кадастровый или иной номер (обозначение) здания, сооружения, объекта незавершенного строительства, расположенного на земельном участке | – |
| 8 | Иные сведения | – |

Сведения об уточняемых земельных участках

1. Сведения о характерных точках границы уточняемого земельного участка с кадастровым номером 40:27:010205:39

Зона № 1

| Обозначение характерных точек границ | Существующие координаты, м | | Уточненные координаты, м | | Метод определения координат | Средняя квадратическа я погрешность определения координат характерной точки (Mt), м | Формулы, примененные для расчета средней квадратической погрешности определения координат характерной точки (Mt), м |
|--|-------------------------------|---|--------------------------|------------|---|---|---|
| | X | Y | X | Y | | | |
| 1 | 2 | 3 | 4 | 5 | 6 | 7 | 8 |
| н58У | – | – | 493615.22 | 1321338.75 | Метод спутниковых геодезических измерений (определений) | 0.10 | $Mt = \sqrt{(0.07^2 + 0.07^2)} = 0.10$ |
| н361У | – | – | 493637.43 | 1321351.68 | Метод спутниковых геодезических измерений (определений) | 0.10 | $Mt = \sqrt{(0.07^2 + 0.07^2)} = 0.10$ |
| н361У | – | – | 493637.43 | 1321351.68 | Метод спутниковых геодезических измерений (определений) | 0.10 | $Mt = \sqrt{(0.07^2 + 0.07^2)} = 0.10$ |
| н362У | – | – | 493629.19 | 1321365.61 | Метод спутниковых геодезических измерений (определений) | 0.10 | $Mt = \sqrt{(0.07^2 + 0.07^2)} = 0.10$ |
| н362У | – | – | 493629.19 | 1321365.61 | Метод спутниковых геодезических измерений (определений) | 0.10 | $Mt = \sqrt{(0.07^2 + 0.07^2)} = 0.10$ |
| н59У | – | – | 493607.23 | 1321352.34 | Метод спутниковых геодезических измерений (определений) | 0.10 | $Mt = \sqrt{(0.07^2 + 0.07^2)} = 0.10$ |
| н58У | – | – | 493615.22 | 1321338.75 | Метод спутниковых геодезических измерений (определений) | 0.10 | $Mt = \sqrt{(0.07^2 + 0.07^2)} = 0.10$ |

2. Сведения о частях границ уточняемого земельного участка с кадастровым номером 40:27:010205:39

| Обозначение части границ | | Горизонтальное проложение (S), м | Описание прохождения части границ | Отметка о наличии земельного спора о местоположении границ земельного участка |
|--------------------------|-------|-------------------------------------|--------------------------------------|--|
| от т. | до т. | | | |
| 1 | 2 | 3 | 4 | 5 |
| н58У | н361У | 25.70 | – | – |
| н361У | н361У | 0.00 | – | – |
| н361У | н362У | 16.18 | – | – |
| н362У | н362У | 0.00 | – | – |
| н362У | н59У | 25.66 | – | – |
| н59У | н58У | 15.76 | – | – |

3. Общие сведения об уточняемом земельном участке с кадастровым номером 40:27:010205:39

| № п/п | Наименование характеристики земельного участка | Значение характеристики |
|-------|---|--|
| 1 | 2 | 3 |
| 1 | Адрес земельного участка | Калужская обл, Обнинск г, Родничок снт, 31 уч |
| | Местоположение земельного участка (при отсутствии присвоенного адреса) | – |
| | Дополнительные сведения о местоположении земельного участка | – |
| 2 | Площадь земельного участка ± величина погрешности определения площади (P ± ΔP), м ² | 410 кв.м ± 4.06 кв.м |
| 3 | Формула, примененная для расчета предельной допустимой погрешности определения площади земельного участка (ΔP), м ² | $\Delta P = 2 * 0.10 * \sqrt{410} * \sqrt{((1 + 1.12^2)/(2 * 1.12))} = 4.06$ |
| 4 | Площадь земельного участка согласно сведениям Единого государственного реестра недвижимости (P _{квд}), м ² | 416 |

| | | |
|---|--|---|
| 5 | Оценка расхождения P и $P_{\text{кад}}$ ($P - P_{\text{кад}}$), м ² | – |
| 6 | Предельный минимальный и максимальный размеры земельного участка ($P_{\text{мин}}$ и $P_{\text{макс}}$), м ² | – |
| 7 | Кадастровый или иной номер (обозначение) здания, сооружения, объекта незавершенного строительства, расположенного на земельном участке | – |
| 8 | Иные сведения | – |

Сведения об уточняемых земельных участках

1. Сведения о характерных точках границы уточняемого земельного участка с кадастровым номером 40:27:010205:92

Зона № 1

| Обозначение характерных точек границ | Существующие координаты, м | | Уточненные координаты, м | | Метод определения координат | Средняя квадратическая погрешность определения координат характерной точки (Mt), м | Формулы, примененные для расчета средней квадратической погрешности определения координат характерной точки (Mt), м |
|--------------------------------------|----------------------------|---|--------------------------|------------|---|--|---|
| | X | Y | X | Y | | | |
| 1 | 2 | 3 | 4 | 5 | 6 | 7 | 8 |
| н111У | – | – | 493662.65 | 1321479.09 | Метод спутниковых геодезических измерений (определений) | 0.10 | $Mt = \sqrt{(0.07^2 + 0.07^2)} = 0.10$ |
| н321У | – | – | 493684.13 | 1321491.59 | Метод спутниковых геодезических измерений (определений) | 0.10 | $Mt = \sqrt{(0.07^2 + 0.07^2)} = 0.10$ |
| н363У | – | – | 493676.36 | 1321505.31 | Метод спутниковых геодезических измерений (определений) | 0.10 | $Mt = \sqrt{(0.07^2 + 0.07^2)} = 0.10$ |
| н113У | – | – | 493674.41 | 1321508.76 | Метод спутниковых геодезических измерений (определений) | 0.10 | $Mt = \sqrt{(0.07^2 + 0.07^2)} = 0.10$ |
| н112У | – | – | 493658.65 | 1321488.87 | Метод спутниковых геодезических измерений (определений) | 0.10 | $Mt = \sqrt{(0.07^2 + 0.07^2)} = 0.10$ |
| н111У | – | – | 493662.65 | 1321479.09 | Метод спутниковых геодезических измерений (определений) | 0.10 | $Mt = \sqrt{(0.07^2 + 0.07^2)} = 0.10$ |

2. Сведения о частях границ уточняемого земельного участка с кадастровым номером 40:27:010205:92

| Обозначение части границ | | Горизонтальное проложение (S), м | Описание прохождения части границ | Отметка о наличии земельного спора о местоположении границ земельного участка |
|--------------------------|-------|----------------------------------|-----------------------------------|---|
| от т. | до т. | | | |
| 1 | 2 | 3 | 4 | 5 |
| н111У | н321У | 24.85 | – | – |
| н321У | н363У | 15.77 | – | – |
| н363У | н113У | 3.96 | – | – |
| н113У | н112У | 25.38 | – | – |
| н112У | н111У | 10.57 | – | – |

3. Общие сведения об уточняемом земельном участке с кадастровым номером 40:27:010205:92

| № п/п | Наименование характеристики земельного участка | Значение характеристики |
|-------|--|--|
| 1 | 2 | 3 |
| 1 | Адрес земельного участка | Калужская обл, Обнинск г, Родничок снт, 69 уч |
| | Местоположение земельного участка (при отсутствии присвоенного адреса) | – |
| | Дополнительные сведения о местоположении земельного участка | – |
| 2 | Площадь земельного участка ± величина погрешности определения площади ($P \pm \Delta P$), м ² | 362 кв.м ± 3.83 кв.м |
| 3 | Формула, примененная для расчета предельной | $\Delta P = 2 * 0.10 * \sqrt{362} * \sqrt{(1 + 1.16^2)/(2 * 1.16)} = 3.83$ |

| | | |
|---|--|-----|
| | допустимой погрешности определения площади земельного участка (ΔP), м ² | |
| 4 | Площадь земельного участка согласно сведениям Единого государственного реестра недвижимости ($P_{\text{кад}}$), м ² | 390 |
| 5 | Оценка расхождения P и $P_{\text{кад}}$ ($P - P_{\text{кад}}$), м ² | – |
| 6 | Предельный минимальный и максимальный размеры земельного участка ($P_{\text{мин}}$ и $P_{\text{макс}}$), м ² | – |
| 7 | Кадастровый или иной номер (обозначение) здания, сооружения, объекта незавершенного строительства, расположенного на земельном участке | – |
| 8 | Иные сведения | – |

Сведения об уточняемых земельных участках

**1. Сведения о характерных точках границы уточняемого земельного участка с кадастровым номером 40:27:010205:38
Зона № 1**

| Обозначение характерных точек границ | Существующие координаты, м | | Уточненные координаты, м | | Метод определения координат | Средняя квадратическая погрешность определения координат характерной точки (Mt), м | Формулы, примененные для расчета средней квадратической погрешности определения координат характерной точки (Mt), м |
|--------------------------------------|----------------------------|---|--------------------------|------------|---|--|---|
| | X | Y | X | Y | | | |
| 1 | 2 | 3 | 4 | 5 | 6 | 7 | 8 |
| н364У | – | – | 493595.66 | 1321171.27 | Метод спутниковых геодезических измерений (определений) | 0.10 | $Mt = \sqrt{(0.07^2 + 0.07^2)} = 0.10$ |
| н365У | – | – | 493608.62 | 1321185.80 | Метод спутниковых геодезических измерений (определений) | 0.10 | $Mt = \sqrt{(0.07^2 + 0.07^2)} = 0.10$ |
| н366У | – | – | 493597.86 | 1321197.77 | Метод спутниковых геодезических измерений (определений) | 0.10 | $Mt = \sqrt{(0.07^2 + 0.07^2)} = 0.10$ |
| н367У | – | – | 493580.45 | 1321177.98 | Метод спутниковых геодезических измерений (определений) | 0.10 | $Mt = \sqrt{(0.07^2 + 0.07^2)} = 0.10$ |
| н368У | – | – | 493592.91 | 1321168.18 | Метод спутниковых геодезических измерений (определений) | 0.10 | $Mt = \sqrt{(0.07^2 + 0.07^2)} = 0.10$ |
| н364У | – | – | 493595.66 | 1321171.27 | Метод спутниковых геодезических измерений (определений) | 0.10 | $Mt = \sqrt{(0.07^2 + 0.07^2)} = 0.10$ |

2. Сведения о частях границ уточняемого земельного участка с кадастровым номером 40:27:010205:38

| Обозначение части границ | | Горизонтальное проложение (S), м | Описание прохождения части границ | Отметка о наличии земельного спора о местоположении границ земельного участка |
|--------------------------|-------|----------------------------------|-----------------------------------|---|
| от т. | до т. | | | |
| 1 | 2 | 3 | 4 | 5 |
| н364У | н365У | 19.47 | – | – |
| н365У | н366У | 16.10 | – | – |
| н366У | н367У | 26.36 | – | – |
| н367У | н368У | 15.85 | – | – |
| н368У | н364У | 4.14 | – | – |

3. Общие сведения об уточняемом земельном участке с кадастровым номером 40:27:010205:38

| № п/п | Наименование характеристики земельного участка | Значение характеристики |
|-------|--|--|
| 1 | 2 | 3 |
| 1 | Адрес земельного участка | Калужская обл, Обнинск г, Родничок снт, 142 уч |
| | Местоположение земельного участка (при отсутствии присвоенного адреса) | – |

| | | |
|---|--|--|
| | Дополнительные сведения о местоположении земельного участка | – |
| 2 | Площадь земельного участка ± величина погрешности определения площади (P ± ΔP), м ² | 397 кв.м ± 3.99 кв.м |
| 3 | Формула, примененная для расчета предельной допустимой погрешности определения площади земельного участка (ΔP), м ² | $\Delta P = 2 * 0.10 * \sqrt{397 * \sqrt{(1 + 1.05^2)/(2 * 1.05)}} = 3.99$ |
| 4 | Площадь земельного участка согласно сведениям Единого государственного реестра недвижимости (P _{кад}), м ² | 402 |
| 5 | Оценка расхождения P и P _{кад} (P - P _{кад}), м ² | – |
| 6 | Предельный минимальный и максимальный размеры земельного участка (P _{мин} и P _{макс}), м ² | – |
| 7 | Кадастровый или иной номер (обозначение) здания, сооружения, объекта незавершенного строительства, расположенного на земельном участке | – |
| 8 | Иные сведения | – |

Сведения об уточняемых земельных участках

1. Сведения о характерных точках границы уточняемого земельного участка с кадастровым номером 40:27:010205:49

Зона № 1

| Обозначение характерных точек границ | Существующие координаты, м | | Уточненные координаты, м | | Метод определения координат | Средняя квадратическая погрешность определения координат характерной точки (Mt), м | Формулы, примененные для расчета средней квадратической погрешности определения координат характерной точки (Mt), м |
|--------------------------------------|----------------------------|---|--------------------------|------------|---|--|---|
| | X | Y | X | Y | | | |
| 1 | 2 | 3 | 4 | 5 | 6 | 7 | 8 |
| н3У | – | – | 493526.91 | 1321267.83 | Метод спутниковых геодезических измерений (определений) | 0.10 | $Mt = \sqrt{(0.07^2 + 0.07^2)} = 0.10$ |
| н2У | – | – | 493534.73 | 1321254.16 | Метод спутниковых геодезических измерений (определений) | 0.10 | $Mt = \sqrt{(0.07^2 + 0.07^2)} = 0.10$ |
| н369У | – | – | 493554.87 | 1321265.69 | Метод спутниковых геодезических измерений (определений) | 0.10 | $Mt = \sqrt{(0.07^2 + 0.07^2)} = 0.10$ |
| н370У | – | – | 493547.15 | 1321279.56 | Метод спутниковых геодезических измерений (определений) | 0.10 | $Mt = \sqrt{(0.07^2 + 0.07^2)} = 0.10$ |
| н3У | – | – | 493526.91 | 1321267.83 | Метод спутниковых геодезических измерений (определений) | 0.10 | $Mt = \sqrt{(0.07^2 + 0.07^2)} = 0.10$ |

2. Сведения о частях границ уточняемого земельного участка с кадастровым номером 40:27:010205:49

| Обозначение части границ | | Горизонтальное проложение (S), м | Описание прохождения части границ | Отметка о наличии земельного спора о местоположении границ земельного участка |
|--------------------------|-------|----------------------------------|-----------------------------------|---|
| от т. | до т. | | | |
| 1 | 2 | 3 | 4 | 5 |
| н3У | н2У | 15.75 | – | – |
| н2У | н369У | 23.21 | – | – |
| н369У | н370У | 15.87 | – | – |
| н370У | н3У | 23.39 | – | – |

3. Общие сведения об уточняемом земельном участке с кадастровым номером 40:27:010205:49

| № п/п | Наименование характеристики земельного участка | Значение характеристики |
|-------|--|--|
| 1 | 2 | 3 |
| 1 | Адрес земельного участка | Калужская обл, Обнинск г, Родничок снт, 6 уч |
| | Местоположение земельного участка (при отсутствии присвоенного адреса) | – |
| | Дополнительные сведения о местоположении | – |

| | | |
|---|--|--|
| | земельного участка | |
| 2 | Площадь земельного участка ± величина погрешности определения площади ($P \pm \Delta P$), м ² | 368 кв.м ± 3.85 кв.м |
| 3 | Формула, примененная для расчета предельной допустимой погрешности определения площади земельного участка (ΔP), м ² | $\Delta P = 2 * 0.10 * \sqrt{368 * \sqrt{((1 + 1.10^2)/(2 * 1.10))}} = 3.85$ |
| 4 | Площадь земельного участка согласно сведениям Единого государственного реестра недвижимости ($P_{\text{кад}}$), м ² | 422 |
| 5 | Оценка расхождения P и $P_{\text{кад}}$ ($P - P_{\text{кад}}$), м ² | – |
| 6 | Предельный минимальный и максимальный размеры земельного участка ($P_{\text{мин}}$ и $P_{\text{макс}}$), м ² | – |
| 7 | Кадастровый или иной номер (обозначение) здания, сооружения, объекта незавершенного строительства, расположенного на земельном участке | – |
| 8 | Иные сведения | – |

Сведения об уточняемых земельных участках

1. Сведения о характерных точках границы уточняемого земельного участка с кадастровым номером 40:27:010205:55

Зона № 1

| Обозначение характерных точек границ | Существующие координаты, м | | Уточненные координаты, м | | Метод определения координат | Средняя квадратическая погрешность определения координат характерной точки (Mt), м | Формулы, примененные для расчета средней квадратической погрешности определения координат характерной точки (Mt), м |
|--------------------------------------|----------------------------|---|--------------------------|------------|---|--|---|
| | X | Y | X | Y | | | |
| 1 | 2 | 3 | 4 | 5 | 6 | 7 | 8 |
| н29У | – | – | 493560.17 | 1321287.36 | Метод спутниковых геодезических измерений (определений) | 0.10 | $Mt = \sqrt{(0.07^2 + 0.07^2)} = 0.10$ |
| н28У | – | – | 493571.93 | 1321294.41 | Метод спутниковых геодезических измерений (определений) | 0.10 | $Mt = \sqrt{(0.07^2 + 0.07^2)} = 0.10$ |
| н27У | – | – | 493564.01 | 1321307.89 | Метод спутниковых геодезических измерений (определений) | 0.10 | $Mt = \sqrt{(0.07^2 + 0.07^2)} = 0.10$ |
| н271У | – | – | 493541.40 | 1321294.03 | Метод спутниковых геодезических измерений (определений) | 0.10 | $Mt = \sqrt{(0.07^2 + 0.07^2)} = 0.10$ |
| н371У | – | – | 493548.06 | 1321280.11 | Метод спутниковых геодезических измерений (определений) | 0.10 | $Mt = \sqrt{(0.07^2 + 0.07^2)} = 0.10$ |
| н29У | – | – | 493560.17 | 1321287.36 | Метод спутниковых геодезических измерений (определений) | 0.10 | $Mt = \sqrt{(0.07^2 + 0.07^2)} = 0.10$ |

2. Сведения о частях границ уточняемого земельного участка с кадастровым номером 40:27:010205:55

| Обозначение части границ | | Горизонтальное проложение (S), м | Описание прохождения части границ | Отметка о наличии земельного спора о местоположении границ земельного участка |
|--------------------------|-------|----------------------------------|-----------------------------------|---|
| от т. | до т. | | | |
| 1 | 2 | 3 | 4 | 5 |
| н29У | н28У | 13.71 | – | – |
| н28У | н27У | 15.63 | – | – |
| н27У | н271У | 26.52 | – | – |
| н271У | н371У | 15.43 | – | – |
| н371У | н29У | 14.11 | – | – |

3. Общие сведения об уточняемом земельном участке с кадастровым номером 40:27:010205:55

| № п/п | Наименование характеристики земельного участка | Значение характеристики |
|-------|--|-------------------------|
|-------|--|-------------------------|

| 1 | 2 | 3 |
|---|--|--|
| 1 | Адрес земельного участка | Калужская обл, Обнинск г, Родничок снт, 12 уч |
| | Местоположение земельного участка (при отсутствии присвоенного адреса) | – |
| | Дополнительные сведения о местоположении земельного участка | – |
| 2 | Площадь земельного участка ± величина погрешности определения площади (P ± ΔP), м ² | 421 кв.м ± 4.11 кв.м |
| 3 | Формула, примененная для расчета предельной допустимой погрешности определения площади земельного участка (ΔP), м ² | $\Delta P = 2 * 0.10 * \sqrt{421 * \sqrt{(1 + 1.10^2)/(2 * 1.10)}} = 4.11$ |
| 4 | Площадь земельного участка согласно сведениям Единого государственного реестра недвижимости (P _{кад}), м ² | 408 |
| 5 | Оценка расхождения P и P _{кад} (P - P _{кад}), м ² | – |
| 6 | Предельный минимальный и максимальный размеры земельного участка (P _{мин} и P _{макс}), м ² | – |
| 7 | Кадастровый или иной номер (обозначение) здания, сооружения, объекта незавершенного строительства, расположенного на земельном участке | – |
| 8 | Иные сведения | – |

Сведения об уточняемых земельных участках

1. Сведения о характерных точках границы уточняемого земельного участка с кадастровым номером 40:27:010205:62

Зона № 1

| Обозначение характерных точек границ | Существующие координаты, м | | Уточненные координаты, м | | Метод определения координат | Средняя квадратическая погрешность определения координат характерной точки (Mt), м | Формулы, примененные для расчета средней квадратической погрешности определения координат характерной точки (Mt), м |
|--------------------------------------|----------------------------|---|--------------------------|------------|---|--|---|
| | X | Y | X | Y | | | |
| 1 | 2 | 3 | 4 | 5 | 6 | 7 | 8 |
| н48У | – | – | 493587.59 | 1321377.86 | Метод спутниковых геодезических измерений (определений) | 0.10 | $Mt = \sqrt{(0.07^2 + 0.07^2)} = 0.10$ |
| н47У | – | – | 493572.57 | 1321402.15 | Метод спутниковых геодезических измерений (определений) | 0.10 | $Mt = \sqrt{(0.07^2 + 0.07^2)} = 0.10$ |
| н46У | – | – | 493551.09 | 1321389.16 | Метод спутниковых геодезических измерений (определений) | 0.10 | $Mt = \sqrt{(0.07^2 + 0.07^2)} = 0.10$ |
| н270У | – | – | 493565.36 | 1321365.05 | Метод спутниковых геодезических измерений (определений) | 0.10 | $Mt = \sqrt{(0.07^2 + 0.07^2)} = 0.10$ |
| н270У | – | – | 493565.36 | 1321365.05 | Метод спутниковых геодезических измерений (определений) | 0.10 | $Mt = \sqrt{(0.07^2 + 0.07^2)} = 0.10$ |
| н48У | – | – | 493587.59 | 1321377.86 | Метод спутниковых геодезических измерений (определений) | 0.10 | $Mt = \sqrt{(0.07^2 + 0.07^2)} = 0.10$ |

2. Сведения о частях границ уточняемого земельного участка с кадастровым номером 40:27:010205:62

| Обозначение части границ | | Горизонтальное проложение (S), м | Описание прохождения части границ | Отметка о наличии земельного спора о местоположении границ земельного участка |
|--------------------------|-------|----------------------------------|-----------------------------------|---|
| от т. | до т. | | | |
| 1 | 2 | 3 | 4 | 5 |
| н48У | н47У | 28.56 | – | – |
| н47У | н46У | 25.10 | – | – |
| н46У | н270У | 28.02 | – | – |

| | | | | | | | |
|---|--|---|--|--|---|---|--|
| н270У | н270У | 0.00 | – | – | | | |
| н270У | н48У | 25.66 | – | – | | | |
| 3. Общие сведения об уточняемом земельном участке с кадастровым номером 40:27:010205:62 | | | | | | | |
| № п/п | Наименование характеристики земельного участка | | Значение характеристики | | | | |
| 1 | 2 | | 3 | | | | |
| 1 | Адрес земельного участка | | Калужская обл, Обнинск г, Родничок снт, 21 уч | | | | |
| | Местоположение земельного участка (при отсутствии присвоенного адреса) | | – | | | | |
| | Дополнительные сведения о местоположении земельного участка | | – | | | | |
| 2 | Площадь земельного участка ± величина погрешности определения площади (P ± ΔP), м ² | | 718 кв.м ± 5.36 кв.м | | | | |
| 3 | Формула, примененная для расчета предельной допустимой погрешности определения площади земельного участка (ΔP), м ² | | $\Delta P = 2 * 0.10 * \sqrt{718 * \sqrt{(1 + 1.02^2)/(2 * 1.02)}} = 5.36$ | | | | |
| 4 | Площадь земельного участка согласно сведениям Единого государственного реестра недвижимости (P _{кад}), м ² | | 743 | | | | |
| 5 | Оценка расхождения P и P _{кад} (P - P _{кад}), м ² | | – | | | | |
| 6 | Предельный минимальный и максимальный размеры земельного участка (P _{мин} и P _{макс}), м ² | | – | | | | |
| 7 | Кадастровый или иной номер (обозначение) здания, сооружения, объекта незавершенного строительства, расположенного на земельном участке | | – | | | | |
| 8 | Иные сведения | | – | | | | |
| Сведения об уточняемых земельных участках | | | | | | | |
| 1. Сведения о характерных точках границы уточняемого земельного участка с кадастровым номером 40:27:010205:61 Зона № 1 | | | | | | | |
| Обозначение характерных точек границ | Существующие координаты, м | | Уточненные координаты, м | | Метод определения координат | Средняя квадратическая погрешность определения координат характерной точки (Mt), м | Формулы, примененные для расчета средней квадратической погрешности определения координат характерной точки (Mt), м |
| | X | Y | X | Y | | | |
| 1 | 2 | 3 | 4 | 5 | 6 | 7 | 8 |
| н43У | – | – | 493542.46 | 1321351.62 | Метод спутниковых геодезических измерений (определений) | 0.10 | $Mt = \sqrt{(0.07^2 + 0.07^2)} = 0.10$ |
| н372У | – | – | 493564.74 | 1321364.73 | Метод спутниковых геодезических измерений (определений) | 0.10 | $Mt = \sqrt{(0.07^2 + 0.07^2)} = 0.10$ |
| н45У | – | – | 493550.52 | 1321388.82 | Метод спутниковых геодезических измерений (определений) | 0.10 | $Mt = \sqrt{(0.07^2 + 0.07^2)} = 0.10$ |
| н44У | – | – | 493528.52 | 1321374.42 | Метод спутниковых геодезических измерений (определений) | 0.10 | $Mt = \sqrt{(0.07^2 + 0.07^2)} = 0.10$ |
| н43У | – | – | 493542.46 | 1321351.62 | Метод спутниковых геодезических измерений (определений) | 0.10 | $Mt = \sqrt{(0.07^2 + 0.07^2)} = 0.10$ |
| 2. Сведения о частях границ уточняемого земельного участка с кадастровым номером 40:27:010205:61 | | | | | | | |
| Обозначение части границ | | Горизонтальное проложение (S), м | Описание прохождения части границ | Отметка о наличии земельного спора о местоположении границ земельного участка | | | |
| от т. | до т. | | | | | | |
| 1 | 2 | 3 | 4 | 5 | | | |
| н43У | н372У | 25.85 | – | – | | | |
| н372У | н45У | 27.97 | – | – | | | |
| н45У | н44У | 26.29 | – | – | | | |

| | | | | | | | |
|--|--|---|--|--|---|---|--|
| н44У | н43У | 26.72 | – | – | | | |
| 3. Общие сведения об уточняемом земельном участке с кадастровым номером 40:27:010205:61 | | | | | | | |
| № п/п | Наименование характеристики земельного участка | | Значение характеристики | | | | |
| 1 | 2 | | 3 | | | | |
| 1 | Адрес земельного участка | | Калужская обл, Обнинск г, Родничок снт, 20 уч | | | | |
| | Местоположение земельного участка (при отсутствии присвоенного адреса) | | – | | | | |
| | Дополнительные сведения о местоположении земельного участка | | – | | | | |
| 2 | Площадь земельного участка ± величина погрешности определения площади (P ± ΔP), м ² | | 713 кв.м ± 5.34 кв.м | | | | |
| 3 | Формула, примененная для расчета предельной допустимой погрешности определения площади земельного участка (ΔP), м ² | | $\Delta P = 2 * 0.10 * \sqrt{713} * \sqrt{((1 + 1.03^2)/(2 * 1.03))} = 5.34$ | | | | |
| 4 | Площадь земельного участка согласно сведениям Единого государственного реестра недвижимости (P _{кад}), м ² | | 744 | | | | |
| 5 | Оценка расхождения P и P _{кад} (P - P _{кад}), м ² | | – | | | | |
| 6 | Предельный минимальный и максимальный размеры земельного участка (P _{мин} и P _{макс}), м ² | | – | | | | |
| 7 | Кадастровый или иной номер (обозначение) здания, сооружения, объекта незавершенного строительства, расположенного на земельном участке | | – | | | | |
| 8 | Иные сведения | | – | | | | |
| Сведения об уточняемых земельных участках | | | | | | | |
| 1. Сведения о характерных точках границы уточняемого земельного участка с кадастровым номером 40:27:010205:67 | | | | | | | |
| Зона № 1 | | | | | | | |
| Обозначение характерных точек границ | Существующие координаты, м | | Уточненные координаты, м | | Метод определения координат | Средняя квадратическая погрешность определения координат характерной точки (Mt), м | Формулы, примененные для расчета средней квадратической погрешности определения координат характерной точки (Mt), м |
| | X | Y | X | Y | | | |
| 1 | 2 | 3 | 4 | 5 | 6 | 7 | 8 |
| н56У | – | – | 493631.64 | 1321311.62 | Метод спутниковых геодезических измерений (определений) | 0.10 | $Mt = \sqrt{(0.07^2 + 0.07^2)} = 0.10$ |
| н55У | – | – | 493642.07 | 1321293.39 | Метод спутниковых геодезических измерений (определений) | 0.10 | $Mt = \sqrt{(0.07^2 + 0.07^2)} = 0.10$ |
| н373У | – | – | 493664.55 | 1321305.34 | Метод спутниковых геодезических измерений (определений) | 0.10 | $Mt = \sqrt{(0.07^2 + 0.07^2)} = 0.10$ |
| н278У | – | – | 493653.35 | 1321324.62 | Метод спутниковых геодезических измерений (определений) | 0.10 | $Mt = \sqrt{(0.07^2 + 0.07^2)} = 0.10$ |
| н277У | – | – | 493645.44 | 1321319.49 | Метод спутниковых геодезических измерений (определений) | 0.10 | $Mt = \sqrt{(0.07^2 + 0.07^2)} = 0.10$ |
| н56У | – | – | 493631.64 | 1321311.62 | Метод спутниковых геодезических измерений (определений) | 0.10 | $Mt = \sqrt{(0.07^2 + 0.07^2)} = 0.10$ |
| 2. Сведения о частях границ уточняемого земельного участка с кадастровым номером 40:27:010205:67 | | | | | | | |
| Обозначение части границ | | Горизонтальное проложение (S), м | Описание прохождения части границ | Отметка о наличии земельного спора о местоположении границ земельного участка | | | |
| от т. | до т. | | | | | | |
| 1 | 2 | 3 | 4 | 5 | | | |

| | | | | |
|-------|-------|-------|---|---|
| н56У | н55У | 21.00 | – | – |
| н55У | н373У | 25.46 | – | – |
| н373У | н278У | 22.30 | – | – |
| н278У | н277У | 9.43 | – | – |
| н277У | н56У | 15.89 | – | – |

3. Общие сведения об уточняемом земельном участке с кадастровым номером 40:27:010205:67

| № п/п | Наименование характеристики земельного участка | Значение характеристики |
|-------|--|--|
| 1 | 2 | 3 |
| 1 | Адрес земельного участка | Калужская обл, Обнинск г, Родничок снт, 28 уч |
| | Местоположение земельного участка (при отсутствии присвоенного адреса) | – |
| | Дополнительные сведения о местоположении земельного участка | – |
| 2 | Площадь земельного участка ± величина погрешности определения площади ($P \pm \Delta P$), м ² | 545 кв.м ± 4.67 кв.м |
| 3 | Формула, примененная для расчета предельной допустимой погрешности определения площади земельного участка (ΔP), м ² | $\Delta P = 2 * 0.10 * \sqrt{545 * \sqrt{(1 + 1.05^2)/(2 * 1.05)}} = 4.67$ |
| 4 | Площадь земельного участка согласно сведениям Единого государственного реестра недвижимости ($P_{\text{кад}}$), м ² | 570 |
| 5 | Оценка расхождения P и $P_{\text{кад}}$ ($P - P_{\text{кад}}$), м ² | – |
| 6 | Предельный минимальный и максимальный размеры земельного участка ($P_{\text{мин}}$ и $P_{\text{макс}}$), м ² | – |
| 7 | Кадастровый или иной номер (обозначение) здания, сооружения, объекта незавершенного строительства, расположенного на земельном участке | – |
| 8 | Иные сведения | – |

Сведения об уточняемых земельных участках

1. Сведения о характерных точках границы уточняемого земельного участка с кадастровым номером 40:27:010205:73

Зона № 1

| Обозначение характерных точек границ | Существующие координаты, м | | Уточненные координаты, м | | Метод определения координат | Средняя квадратическая погрешность определения координат характерной точки (Mt), м | Формулы, примененные для расчета средней квадратической погрешности определения координат характерной точки (Mt), м |
|--------------------------------------|----------------------------|---|--------------------------|------------|---|--|---|
| | X | Y | X | Y | | | |
| 1 | 2 | 3 | 4 | 5 | 6 | 7 | 8 |
| н78У | – | – | 493679.85 | 1321339.80 | Метод спутниковых геодезических измерений (определений) | 0.10 | $Mt = \sqrt{(0.07^2 + 0.07^2)} = 0.10$ |
| н77У | – | – | 493690.38 | 1321319.73 | Метод спутниковых геодезических измерений (определений) | 0.10 | $Mt = \sqrt{(0.07^2 + 0.07^2)} = 0.10$ |
| н374У | – | – | 493712.85 | 1321333.41 | Метод спутниковых геодезических измерений (определений) | 0.10 | $Mt = \sqrt{(0.07^2 + 0.07^2)} = 0.10$ |
| н375У | – | – | 493701.62 | 1321353.09 | Метод спутниковых геодезических измерений (определений) | 0.10 | $Mt = \sqrt{(0.07^2 + 0.07^2)} = 0.10$ |
| н78У | – | – | 493679.85 | 1321339.80 | Метод спутниковых геодезических измерений (определений) | 0.10 | $Mt = \sqrt{(0.07^2 + 0.07^2)} = 0.10$ |

2. Сведения о частях границ уточняемого земельного участка с кадастровым номером 40:27:010205:73

| Обозначение части границ | | Горизонтальное проложение (S), м | Описание прохождения части границ | Отметка о наличии земельного спора о местоположении границ земельного участка |
|--------------------------|-------|----------------------------------|-----------------------------------|---|
| от т. | до т. | | | |
| 1 | 2 | 3 | 4 | 5 |

| | | | | |
|-------|-------|-------|---|---|
| н78У | н77У | 22.66 | – | – |
| н77У | н374У | 26.31 | – | – |
| н374У | н375У | 22.66 | – | – |
| н375У | н78У | 25.51 | – | – |

3. Общие сведения об уточняемом земельном участке с кадастровым номером 40:27:010205:73

| № п/п | Наименование характеристики земельного участка | Значение характеристики |
|-------|--|--|
| 1 | 2 | 3 |
| 1 | Адрес земельного участка | Калужская обл, Обнинск г, Родничок снт, 43 уч |
| | Местоположение земельного участка (при отсутствии присвоенного адреса) | – |
| | Дополнительные сведения о местоположении земельного участка | – |
| 2 | Площадь земельного участка ± величина погрешности определения площади (P ± ΔP), м ² | 586 кв.м ± 4.84 кв.м |
| 3 | Формула, примененная для расчета предельной допустимой погрешности определения площади земельного участка (ΔP), м ² | $\Delta P = 2 * 0.10 * \sqrt{586 * \sqrt{(1 + 1.01^2)/(2 * 1.01)}} = 4.84$ |
| 4 | Площадь земельного участка согласно сведениям Единого государственного реестра недвижимости (P _{кад}), м ² | 618 |
| 5 | Оценка расхождения P и P _{кад} (P - P _{кад}), м ² | – |
| 6 | Предельный минимальный и максимальный размеры земельного участка (P _{мин} и P _{макс}), м ² | – |
| 7 | Кадастровый или иной номер (обозначение) здания, сооружения, объекта незавершенного строительства, расположенного на земельном участке | – |
| 8 | Иные сведения | – |

Сведения об уточняемых земельных участках

1. Сведения о характерных точках границы уточняемого земельного участка с кадастровым номером 40:27:010205:84

Зона № 1

| Обозначение характерных точек границ | Существующие координаты, м | | Уточненные координаты, м | | Метод определения координат | Средняя квадратическая погрешность определения координат характерной точки (Mt), м | Формулы, примененные для расчета средней квадратической погрешности определения координат характерной точки (Mt), м |
|--------------------------------------|----------------------------|---|--------------------------|------------|---|--|---|
| | X | Y | X | Y | | | |
| 1 | 2 | 3 | 4 | 5 | 6 | 7 | 8 |
| н376У | – | – | 493702.33 | 1321353.79 | Метод спутниковых геодезических измерений (определений) | 0.10 | $Mt = \sqrt{(0.07^2 + 0.07^2)} = 0.10$ |
| н377У | – | – | 493714.57 | 1321333.57 | Метод спутниковых геодезических измерений (определений) | 0.10 | $Mt = \sqrt{(0.07^2 + 0.07^2)} = 0.10$ |
| н101У | – | – | 493736.60 | 1321345.01 | Метод спутниковых геодезических измерений (определений) | 0.10 | $Mt = \sqrt{(0.07^2 + 0.07^2)} = 0.10$ |
| н100У | – | – | 493724.29 | 1321366.79 | Метод спутниковых геодезических измерений (определений) | 0.10 | $Mt = \sqrt{(0.07^2 + 0.07^2)} = 0.10$ |
| н376У | – | – | 493702.33 | 1321353.79 | Метод спутниковых геодезических измерений (определений) | 0.10 | $Mt = \sqrt{(0.07^2 + 0.07^2)} = 0.10$ |

2. Сведения о частях границ уточняемого земельного участка с кадастровым номером 40:27:010205:84

| Обозначение части границ | | Горизонтальное проложение (S), м | Описание прохождения части границ | Отметка о наличии земельного спора о местоположении границ земельного участка |
|--------------------------|-------|----------------------------------|-----------------------------------|---|
| от т. | до т. | | | |
| 1 | 2 | 3 | 4 | 5 |
| н376У | н377У | 23.64 | – | – |

| | | | | |
|-------|-------|-------|---|---|
| н377У | н101У | 24.82 | – | – |
| н101У | н100У | 25.02 | – | – |
| н100У | н376У | 25.52 | – | – |

3. Общие сведения об уточняемом земельном участке с кадастровым номером 40:27:010205:84

| № п/п | Наименование характеристики земельного участка | Значение характеристики |
|-------|--|--|
| 1 | 2 | 3 |
| 1 | Адрес земельного участка | Калужская обл, Обнинск г, Родничок снт, 59 уч |
| | Местоположение земельного участка (при отсутствии присвоенного адреса) | – |
| | Дополнительные сведения о местоположении земельного участка | – |
| 2 | Площадь земельного участка ± величина погрешности определения площади ($P \pm \Delta P$), м ² | 612 кв.м ± 4.95 кв.м |
| 3 | Формула, примененная для расчета предельной допустимой погрешности определения площади земельного участка (ΔP), м ² | $\Delta P = 2 * 0.10 * \sqrt{612 * \sqrt{(1 + 1.03^2)/(2 * 1.03)}} = 4.95$ |
| 4 | Площадь земельного участка согласно сведениям Единого государственного реестра недвижимости ($P_{кад}$), м ² | 593 |
| 5 | Оценка расхождения P и $P_{кад}$ ($P - P_{кад}$), м ² | – |
| 6 | Предельный минимальный и максимальный размеры земельного участка ($P_{мин}$ и $P_{макс}$), м ² | – |
| 7 | Кадастровый или иной номер (обозначение) здания, сооружения, объекта незавершенного строительства, расположенного на земельном участке | – |
| 8 | Иные сведения | – |

Сведения об уточняемых земельных участках

1. Сведения о характерных точках границы уточняемого земельного участка с кадастровым номером 40:27:010205:110

Зона № 1

| Обозначение характерных точек границ | Существующие координаты, м | | Уточненные координаты, м | | Метод определения координат | Средняя квадратическая погрешность определения координат характерной точки (Mt), м | Формулы, примененные для расчета средней квадратической погрешности определения координат характерной точки (Mt), м |
|--------------------------------------|----------------------------|---|--------------------------|------------|---|--|---|
| | X | Y | X | Y | | | |
| 1 | 2 | 3 | 4 | 5 | 6 | 7 | 8 |
| н151У | – | – | 493779.34 | 1321493.03 | Метод спутниковых геодезических измерений (определений) | 0.10 | $Mt = \sqrt{(0.07^2 + 0.07^2)} = 0.10$ |
| н150У | – | – | 493771.02 | 1321506.57 | Метод спутниковых геодезических измерений (определений) | 0.10 | $Mt = \sqrt{(0.07^2 + 0.07^2)} = 0.10$ |
| н378У | – | – | 493749.58 | 1321493.17 | Метод спутниковых геодезических измерений (определений) | 0.10 | $Mt = \sqrt{(0.07^2 + 0.07^2)} = 0.10$ |
| н379У | – | – | 493757.25 | 1321480.44 | Метод спутниковых геодезических измерений (определений) | 0.10 | $Mt = \sqrt{(0.07^2 + 0.07^2)} = 0.10$ |
| н151У | – | – | 493779.34 | 1321493.03 | Метод спутниковых геодезических измерений (определений) | 0.10 | $Mt = \sqrt{(0.07^2 + 0.07^2)} = 0.10$ |

2. Сведения о частях границ уточняемого земельного участка с кадастровым номером 40:27:010205:110

| Обозначение части границ | | Горизонтальное проложение (S), м | Описание прохождения части границ | Отметка о наличии земельного спора о местоположении границ земельного участка |
|--------------------------|-------|----------------------------------|-----------------------------------|---|
| от т. | до т. | | | |
| 1 | 2 | 3 | 4 | 5 |
| н151У | н150У | 15.89 | – | – |
| н150У | н378У | 25.28 | – | – |

| н378У | н379У | 14.86 | – | – | | | |
|---|--|-------|--|------------|---|--|---|
| н379У | н151У | 25.43 | – | – | | | |
| 3. Общие сведения об уточняемом земельном участке с кадастровым номером 40:27:010205:110 | | | | | | | |
| № п/п | Наименование характеристики земельного участка | | Значение характеристики | | | | |
| 1 | 2 | | 3 | | | | |
| 1 | Адрес земельного участка | | Калужская обл, Обнинск г, Родничок снт, 96 уч | | | | |
| | Местоположение земельного участка (при отсутствии присвоенного адреса) | | – | | | | |
| | Дополнительные сведения о местоположении земельного участка | | – | | | | |
| 2 | Площадь земельного участка ± величина погрешности определения площади ($P \pm \Delta P$), м ² | | 390 кв.м ± 3.97 кв.м | | | | |
| 3 | Формула, примененная для расчета предельной допустимой погрешности определения площади земельного участка (ΔP), м ² | | $\Delta P = 2 * 0.10 * \sqrt{390} * \sqrt{((1 + 1.14^2)/(2 * 1.14))} = 3.97$ | | | | |
| 4 | Площадь земельного участка согласно сведениям Единого государственного реестра недвижимости ($P_{\text{кад}}$), м ² | | 397 | | | | |
| 5 | Оценка расхождения P и $P_{\text{кад}}$ ($P - P_{\text{кад}}$), м ² | | – | | | | |
| 6 | Предельный минимальный и максимальный размеры земельного участка ($P_{\text{мин}}$ и $P_{\text{макс}}$), м ² | | – | | | | |
| 7 | Кадастровый или иной номер (обозначение) здания, сооружения, объекта незавершенного строительства, расположенного на земельном участке | | – | | | | |
| 8 | Иные сведения | | – | | | | |
| Сведения об уточняемых земельных участках | | | | | | | |
| 1. Сведения о характерных точках границы уточняемого земельного участка с кадастровым номером 40:27:010205:109 | | | | | | | |
| Зона № 1 | | | | | | | |
| Обозначение характерных точек границ | Существующие координаты, м | | Уточненные координаты, м | | Метод определения координат | Средняя квадратическая погрешность определения координат характерной точки (Mt), м | Формулы, примененные для расчета средней квадратической погрешности определения координат характерной точки (Mt), м |
| | X | Y | X | Y | | | |
| 1 | 2 | 3 | 4 | 5 | 6 | 7 | 8 |
| н150У | – | – | 493771.02 | 1321506.57 | Метод спутниковых геодезических измерений (определений) | 0.10 | $Mt = \sqrt{(0.07^2 + 0.07^2)} = 0.10$ |
| н149У | – | – | 493763.22 | 1321519.73 | Метод спутниковых геодезических измерений (определений) | 0.10 | $Mt = \sqrt{(0.07^2 + 0.07^2)} = 0.10$ |
| н310У | – | – | 493741.23 | 1321507.12 | Метод спутниковых геодезических измерений (определений) | 0.10 | $Mt = \sqrt{(0.07^2 + 0.07^2)} = 0.10$ |
| н380У | – | – | 493741.32 | 1321506.87 | Метод спутниковых геодезических измерений (определений) | 0.10 | $Mt = \sqrt{(0.07^2 + 0.07^2)} = 0.10$ |
| н380У | – | – | 493741.32 | 1321506.87 | Метод спутниковых геодезических измерений (определений) | 0.10 | $Mt = \sqrt{(0.07^2 + 0.07^2)} = 0.10$ |
| н378У | – | – | 493749.58 | 1321493.17 | Метод спутниковых геодезических измерений (определений) | 0.10 | $Mt = \sqrt{(0.07^2 + 0.07^2)} = 0.10$ |
| н378У | – | – | 493749.58 | 1321493.17 | Метод спутниковых геодезических измерений (определений) | 0.10 | $Mt = \sqrt{(0.07^2 + 0.07^2)} = 0.10$ |

| | | | | | | | |
|-------|---|---|-----------|------------|---|------|--|
| н150У | – | – | 493771.02 | 1321506.57 | Метод спутниковых геодезических измерений (определений) | 0.10 | $Mt = \sqrt{(0.07^2 + 0.07^2)} = 0.10$ |
|-------|---|---|-----------|------------|---|------|--|

2. Сведения о частях границ уточняемого земельного участка с кадастровым номером 40:27:010205:109

| Обозначение части границ | | Горизонтальное проложение (S), м | Описание прохождения части границ | Отметка о наличии земельного спора о местоположении границ земельного участка |
|--------------------------|-------|----------------------------------|-----------------------------------|---|
| от т. | до т. | | | |
| 1 | 2 | 3 | 4 | 5 |
| н150У | н149У | 15.30 | – | – |
| н149У | н310У | 25.35 | – | – |
| н310У | н380У | 0.27 | – | – |
| н380У | н380У | 0.00 | – | – |
| н380У | н378У | 16.00 | – | – |
| н378У | н378У | 0.00 | – | – |
| н378У | н150У | 25.28 | – | – |

3. Общие сведения об уточняемом земельном участке с кадастровым номером 40:27:010205:109

| № п/п | Наименование характеристики земельного участка | Значение характеристики |
|-------|--|--|
| 1 | 2 | 3 |
| 1 | Адрес земельного участка | Калужская обл, Обнинск г, Родничок снт, 95 уч |
| | Местоположение земельного участка (при отсутствии присвоенного адреса) | – |
| | Дополнительные сведения о местоположении земельного участка | – |
| 2 | Площадь земельного участка ± величина погрешности определения площади ($P \pm \Delta P$), м ² | 400 кв.м ± 4.01 кв.м |
| 3 | Формула, примененная для расчета предельной допустимой погрешности определения площади земельного участка (ΔP), м ² | $\Delta P = 2 * 0.10 * \sqrt{400 * \sqrt{(1 + 1.12^2)/(2 * 1.12)}} = 4.01$ |
| 4 | Площадь земельного участка согласно сведениям Единого государственного реестра недвижимости ($P_{кад}$), м ² | 411 |
| 5 | Оценка расхождения P и $P_{кад}$ ($P - P_{кад}$), м ² | – |
| 6 | Предельный минимальный и максимальный размеры земельного участка ($P_{мин}$ и $P_{макс}$), м ² | – |
| 7 | Кадастровый или иной номер (обозначение) здания, сооружения, объекта незавершенного строительства, расположенного на земельном участке | – |
| 8 | Иные сведения | – |

Сведения об уточняемых земельных участках

1. Сведения о характерных точках границы уточняемого земельного участка с кадастровым номером 40:27:010205:149

Зона № 1

| Обозначение характерных точек границ | Существующие координаты, м | | Уточненные координаты, м | | Метод определения координат | Средняя квадратическая погрешность определения координат характерной точки (Mt), м | Формулы, примененные для расчета средней квадратической погрешности определения координат характерной точки (Mt), м |
|--------------------------------------|----------------------------|---|--------------------------|------------|---|--|---|
| | X | Y | X | Y | | | |
| 1 | 2 | 3 | 4 | 5 | 6 | 7 | 8 |
| н172У | – | – | 493766.24 | 1321521.90 | Метод спутниковых геодезических измерений (определений) | 0.10 | $Mt = \sqrt{(0.07^2 + 0.07^2)} = 0.10$ |
| н171У | – | – | 493774.18 | 1321508.46 | Метод спутниковых геодезических измерений (определений) | 0.10 | $Mt = \sqrt{(0.07^2 + 0.07^2)} = 0.10$ |
| н381У | – | – | 493796.41 | 1321521.21 | Метод спутниковых геодезических измерений (определений) | 0.10 | $Mt = \sqrt{(0.07^2 + 0.07^2)} = 0.10$ |
| н381У | – | – | 493796.41 | 1321521.21 | Метод спутниковых геодезических измерений (определений) | 0.10 | $Mt = \sqrt{(0.07^2 + 0.07^2)} = 0.10$ |

| | | | | | | | |
|-------|---|---|-----------|------------|---|------|----------------------------------|
| | | | | | измерений (определений) | | |
| н382У | – | – | 493789.58 | 1321536.29 | Метод спутниковых геодезических измерений (определений) | 0.10 | $Mt=\sqrt{(0.07^2+0.07^2)}=0.10$ |
| н172У | – | – | 493766.24 | 1321521.90 | Метод спутниковых геодезических измерений (определений) | 0.10 | $Mt=\sqrt{(0.07^2+0.07^2)}=0.10$ |

2. Сведения о частях границ уточняемого земельного участка с кадастровым номером 40:27:010205:149

| Обозначение части границ | | Горизонтальное проложение (S), м | Описание прохождения части границ | Отметка о наличии земельного спора о местоположении границ земельного участка |
|--------------------------|-------|----------------------------------|-----------------------------------|---|
| от т. | до т. | | | |
| 1 | 2 | 3 | 4 | 5 |
| н172У | н171У | 15.61 | – | – |
| н171У | н381У | 25.63 | – | – |
| н381У | н381У | 0.00 | – | – |
| н381У | н382У | 16.55 | – | – |
| н382У | н172У | 27.42 | – | – |

3. Общие сведения об уточняемом земельном участке с кадастровым номером 40:27:010205:149

| № п/п | Наименование характеристики земельного участка | Значение характеристики |
|-------|--|--|
| 1 | 2 | 3 |
| 1 | Адрес земельного участка | Калужская обл, Обнинск г, Родничок снт, 112 уч |
| | Местоположение земельного участка (при отсутствии присвоенного адреса) | – |
| | Дополнительные сведения о местоположении земельного участка | – |
| 2 | Площадь земельного участка ± величина погрешности определения площади ($P \pm \Delta P$), м ² | 425 кв.м ± 4.13 кв.м |
| 3 | Формула, примененная для расчета предельной допустимой погрешности определения площади земельного участка (ΔP), м ² | $\Delta P = 2 * 0.10 * \sqrt{425 * \sqrt{(1 + 1.08^2)/(2 * 1.08)}} = 4.13$ |
| 4 | Площадь земельного участка согласно сведениям Единого государственного реестра недвижимости ($P_{кад}$), м ² | 416 |
| 5 | Оценка расхождения P и $P_{кад}$ ($P - P_{кад}$), м ² | – |
| 6 | Предельный минимальный и максимальный размеры земельного участка ($P_{мин}$ и $P_{макс}$), м ² | – |
| 7 | Кадастровый или иной номер (обозначение) здания, сооружения, объекта незавершенного строительства, расположенного на земельном участке | – |
| 8 | Иные сведения | – |

Сведения об уточняемых земельных участках

**1. Сведения о характерных точках границы уточняемого земельного участка с кадастровым номером 40:27:010205:133
Зона № 1**

| Обозначение характерных точек границ | Существующие координаты, м | | Уточненные координаты, м | | Метод определения координат | Средняя квадратическая погрешность определения координат характерной точки (Mt), м | Формулы, примененные для расчета средней квадратической погрешности определения координат характерной точки (Mt), м |
|--------------------------------------|----------------------------|---|--------------------------|------------|---|--|---|
| | X | Y | X | Y | | | |
| 1 | 2 | 3 | 4 | 5 | 6 | 7 | 8 |
| н383У | – | – | 493793.75 | 1321527.83 | Метод спутниковых геодезических измерений (определений) | 0.10 | $Mt=\sqrt{(0.07^2+0.07^2)}=0.10$ |
| н183У | – | – | 493811.74 | 1321540.47 | Метод спутниковых геодезических измерений (определений) | 0.10 | $Mt=\sqrt{(0.07^2+0.07^2)}=0.10$ |
| н182У | – | – | 493796.73 | 1321549.85 | Метод спутниковых геодезических измерений (определений) | 0.10 | $Mt=\sqrt{(0.07^2+0.07^2)}=0.10$ |

| | | | | | | | |
|-------|---|---|-----------|------------|---|------|----------------------------------|
| | | | | | измерений (определений) | | |
| н384У | – | – | 493795.46 | 1321548.53 | Метод спутниковых геодезических измерений (определений) | 0.10 | $Mt=\sqrt{(0.07^2+0.07^2)}=0.10$ |
| н385У | – | – | 493788.49 | 1321542.33 | Метод спутниковых геодезических измерений (определений) | 0.10 | $Mt=\sqrt{(0.07^2+0.07^2)}=0.10$ |
| н386У | – | – | 493787.51 | 1321541.63 | Метод спутниковых геодезических измерений (определений) | 0.10 | $Mt=\sqrt{(0.07^2+0.07^2)}=0.10$ |
| н387У | – | – | 493790.18 | 1321536.65 | Метод спутниковых геодезических измерений (определений) | 0.10 | $Mt=\sqrt{(0.07^2+0.07^2)}=0.10$ |
| н383У | – | – | 493793.75 | 1321527.83 | Метод спутниковых геодезических измерений (определений) | 0.10 | $Mt=\sqrt{(0.07^2+0.07^2)}=0.10$ |

2. Сведения о частях границ уточняемого земельного участка с кадастровым номером 40:27:010205:133

| Обозначение части границ | | Горизонтальное проложение (S), м | Описание прохождения части границ | Отметка о наличии земельного спора о местоположении границ земельного участка |
|--------------------------|-------|----------------------------------|-----------------------------------|---|
| от т. | до т. | | | |
| 1 | 2 | 3 | 4 | 5 |
| н383У | н183У | 21.99 | – | – |
| н183У | н182У | 17.70 | – | – |
| н182У | н384У | 1.83 | – | – |
| н384У | н385У | 9.33 | – | – |
| н385У | н386У | 1.20 | – | – |
| н386У | н387У | 5.65 | – | – |
| н387У | н383У | 9.52 | – | – |

3. Общие сведения об уточняемом земельном участке с кадастровым номером 40:27:010205:133

| № п/п | Наименование характеристики земельного участка | Значение характеристики |
|-------|--|--|
| 1 | 2 | 3 |
| 1 | Адрес земельного участка | Калужская обл, Обнинск г, Родничок снт, 131 уч |
| | Местоположение земельного участка (при отсутствии присвоенного адреса) | – |
| | Дополнительные сведения о местоположении земельного участка | – |
| 2 | Площадь земельного участка ± величина погрешности определения площади (P ± ΔP), м ² | 264 кв.м ± 3.26 кв.м |
| 3 | Формула, примененная для расчета предельной допустимой погрешности определения площади земельного участка (ΔP), м ² | $\Delta P = 2 * 0.10 * \sqrt{264} * \sqrt{((1 + 1.10^2)/(2 * 1.10))} = 3.26$ |
| 4 | Площадь земельного участка согласно сведениям Единого государственного реестра недвижимости (P _{кад}), м ² | 351 |
| 5 | Оценка расхождения P и P _{кад} (P - P _{кад}), м ² | – |
| 6 | Предельный минимальный и максимальный размеры земельного участка (P _{мин} и P _{макс}), м ² | – |
| 7 | Кадастровый или иной номер (обозначение) здания, сооружения, объекта незавершенного строительства, расположенного на земельном участке | – |
| 8 | Иные сведения | – |

Сведения об уточняемых земельных участках

1. Сведения о характерных точках границы уточняемого земельного участка с кадастровым номером 40:27:010205:122

Зона № 1

| Обозначение характерных точек границ | Существующие координаты, м | Уточненные координаты, м | Метод определения координат | Средняя квадратическая погрешность определения координат характерной точки (Mt), м | Формулы, примененные для расчета средней квадратической погрешности определения координат |
|--------------------------------------|----------------------------|--------------------------|-----------------------------|--|---|
| | | | | | |

| | X | Y | X | Y | | | характерной точки (Mt), м |
|-------|---|---|-----------|------------|---|------|--|
| 1 | 2 | 3 | 4 | 5 | 6 | 7 | 8 |
| н171У | – | – | 493774.18 | 1321508.46 | Метод спутниковых геодезических измерений (определений) | 0.10 | $Mt = \sqrt{(0.07^2 + 0.07^2)} = 0.10$ |
| н170У | – | – | 493782.68 | 1321494.81 | Метод спутниковых геодезических измерений (определений) | 0.10 | $Mt = \sqrt{(0.07^2 + 0.07^2)} = 0.10$ |
| н389У | – | – | 493804.52 | 1321507.56 | Метод спутниковых геодезических измерений (определений) | 0.10 | $Mt = \sqrt{(0.07^2 + 0.07^2)} = 0.10$ |
| н389У | – | – | 493804.52 | 1321507.56 | Метод спутниковых геодезических измерений (определений) | 0.10 | $Mt = \sqrt{(0.07^2 + 0.07^2)} = 0.10$ |
| н389У | – | – | 493804.52 | 1321507.56 | Метод спутниковых геодезических измерений (определений) | 0.10 | $Mt = \sqrt{(0.07^2 + 0.07^2)} = 0.10$ |
| н381У | – | – | 493796.41 | 1321521.21 | Метод спутниковых геодезических измерений (определений) | 0.10 | $Mt = \sqrt{(0.07^2 + 0.07^2)} = 0.10$ |
| н171У | – | – | 493774.18 | 1321508.46 | Метод спутниковых геодезических измерений (определений) | 0.10 | $Mt = \sqrt{(0.07^2 + 0.07^2)} = 0.10$ |

2. Сведения о частях границ уточняемого земельного участка с кадастровым номером 40:27:010205:122

| Обозначение части границ | | Горизонтальное положение (S), м | Описание прохождения части границ | Отметка о наличии земельного спора о местоположении границ земельного участка |
|--------------------------|-------|---------------------------------|-----------------------------------|---|
| от т. | до т. | | | |
| 1 | 2 | 3 | 4 | 5 |
| н171У | н170У | 16.08 | – | – |
| н170У | н389У | 25.29 | – | – |
| н389У | н389У | 0.00 | – | – |
| н389У | н389У | 0.00 | – | – |
| н389У | н381У | 15.88 | – | – |
| н381У | н171У | 25.63 | – | – |

3. Общие сведения об уточняемом земельном участке с кадастровым номером 40:27:010205:122

| № п/п | Наименование характеристики земельного участка | Значение характеристики |
|-------|--|--|
| 1 | 2 | 3 |
| 1 | Адрес земельного участка | Калужская обл, Обнинск г, Родничок снт, 111 уч |
| | Местоположение земельного участка (при отсутствии присвоенного адреса) | – |
| | Дополнительные сведения о местоположении земельного участка | – |
| 2 | Площадь земельного участка ± величина погрешности определения площади ($P \pm \Delta P$), м ² | 407 кв.м ± 4.05 кв.м |
| 3 | Формула, примененная для расчета предельной допустимой погрешности определения площади земельного участка (ΔP), м ² | $\Delta P = 2 * 0.10 * \sqrt{407 * \sqrt{(1 + 1.15^2)/(2 * 1.15)}} = 4.05$ |
| 4 | Площадь земельного участка согласно сведениям Единого государственного реестра недвижимости ($P_{\text{кад}}$), м ² | 430 |
| 5 | Оценка расхождения P и $P_{\text{кад}}$ ($P - P_{\text{кад}}$), м ² | – |
| 6 | Предельный минимальный и максимальный размеры земельного участка ($P_{\text{мин}}$ и $P_{\text{макс}}$), м ² | – |
| 7 | Кадастровый или иной номер (обозначение) здания, сооружения, объекта незавершенного строительства, расположенного на земельном участке | – |
| 8 | Иные сведения | – |

Сведения об уточняемых земельных участках

**1. Сведения о характерных точках границы уточняемого земельного участка с кадастровым номером 40:27:010205:121
Зона № 1**

| Обозначение характерных точек границ | Существующие координаты, м | | Уточненные координаты, м | | Метод определения координат | Средняя квадратическая погрешность определения координат характерной точки (Mt), м | Формулы, примененные для расчета средней квадратической погрешности определения координат характерной точки (Mt), м |
|--------------------------------------|----------------------------|---|--------------------------|------------|---|--|---|
| | X | Y | X | Y | | | |
| 1 | 2 | 3 | 4 | 5 | 6 | 7 | 8 |
| н170У | – | – | 493782.68 | 1321494.81 | Метод спутниковых геодезических измерений (определений) | 0.10 | $Mt = \sqrt{(0.07^2 + 0.07^2)} = 0.10$ |
| н169У | – | – | 493791.82 | 1321479.73 | Метод спутниковых геодезических измерений (определений) | 0.10 | $Mt = \sqrt{(0.07^2 + 0.07^2)} = 0.10$ |
| н390У | – | – | 493813.12 | 1321493.24 | Метод спутниковых геодезических измерений (определений) | 0.10 | $Mt = \sqrt{(0.07^2 + 0.07^2)} = 0.10$ |
| н390У | – | – | 493813.12 | 1321493.24 | Метод спутниковых геодезических измерений (определений) | 0.10 | $Mt = \sqrt{(0.07^2 + 0.07^2)} = 0.10$ |
| н389У | – | – | 493804.52 | 1321507.56 | Метод спутниковых геодезических измерений (определений) | 0.10 | $Mt = \sqrt{(0.07^2 + 0.07^2)} = 0.10$ |
| н170У | – | – | 493782.68 | 1321494.81 | Метод спутниковых геодезических измерений (определений) | 0.10 | $Mt = \sqrt{(0.07^2 + 0.07^2)} = 0.10$ |

2. Сведения о частях границ уточняемого земельного участка с кадастровым номером 40:27:010205:121

| Обозначение части границ | | Горизонтальное проложение (S), м | Описание прохождения части границ | Отметка о наличии земельного спора о местоположении границ земельного участка |
|--------------------------|-------|----------------------------------|-----------------------------------|---|
| от т. | до т. | | | |
| 1 | 2 | 3 | 4 | 5 |
| н170У | н169У | 17.63 | – | – |
| н169У | н390У | 25.22 | – | – |
| н390У | н390У | 0.00 | – | – |
| н390У | н389У | 16.70 | – | – |
| н389У | н170У | 25.29 | – | – |

3. Общие сведения об уточняемом земельном участке с кадастровым номером 40:27:010205:121

| № п/п | Наименование характеристики земельного участка | Значение характеристики |
|-------|---|--|
| 1 | 2 | 3 |
| 1 | Адрес земельного участка | Калужская обл, Обнинск г, Родничок снт, 110 уч |
| | Местоположение земельного участка (при отсутствии присвоенного адреса) | – |
| | Дополнительные сведения о местоположении земельного участка | – |
| 2 | Площадь земельного участка ± величина погрешности определения площади (P ± ΔP), м ² | 434 кв.м ± 4.17 кв.м |
| 3 | Формула, примененная для расчета предельной допустимой погрешности определения площади земельного участка (ΔP), м ² | $\Delta P = 2 * 0.10 * \sqrt{434} * \sqrt{((1 + 1.09^2)/(2 * 1.09))} = 4.17$ |
| 4 | Площадь земельного участка согласно сведениям Единого государственного реестра недвижимости (P _{кад}), м ² | 428 |
| 5 | Оценка расхождения P и P _{кад} (P - P _{кад}), м ² | – |
| 6 | Предельный минимальный и максимальный размеры | – |

| | | |
|---|--|---|
| | земельного участка ($P_{\text{мин}}$ и $P_{\text{макс}}$), m^2 | |
| 7 | Кадастровый или иной номер (обозначение) здания, сооружения, объекта незавершенного строительства, расположенного на земельном участке | – |
| 8 | Иные сведения | – |

Сведения об уточняемых земельных участках

1. Сведения о характерных точках границы уточняемого земельного участка с кадастровым номером 40:27:010205:120

Зона № 1

| Обозначение характерных точек границ | Существующие координаты, м | | Уточненные координаты, м | | Метод определения координат | Средняя квадратическая погрешность определения координат характерной точки (Mt), м | Формулы, примененные для расчета средней квадратической погрешности определения координат характерной точки (Mt), м |
|--------------------------------------|----------------------------|---|--------------------------|------------|---|--|---|
| | X | Y | X | Y | | | |
| 1 | 2 | 3 | 4 | 5 | 6 | 7 | 8 |
| н169У | – | – | 493791.82 | 1321479.73 | Метод спутниковых геодезических измерений (определений) | 0.10 | $Mt = \sqrt{(0.07^2 + 0.07^2)} = 0.10$ |
| н168У | – | – | 493799.10 | 1321466.85 | Метод спутниковых геодезических измерений (определений) | 0.10 | $Mt = \sqrt{(0.07^2 + 0.07^2)} = 0.10$ |
| н391У | – | – | 493821.02 | 1321480.05 | Метод спутниковых геодезических измерений (определений) | 0.10 | $Mt = \sqrt{(0.07^2 + 0.07^2)} = 0.10$ |
| н390У | – | – | 493813.12 | 1321493.24 | Метод спутниковых геодезических измерений (определений) | 0.10 | $Mt = \sqrt{(0.07^2 + 0.07^2)} = 0.10$ |
| н169У | – | – | 493791.82 | 1321479.73 | Метод спутниковых геодезических измерений (определений) | 0.10 | $Mt = \sqrt{(0.07^2 + 0.07^2)} = 0.10$ |

2. Сведения о частях границ уточняемого земельного участка с кадастровым номером 40:27:010205:120

| Обозначение части границ | | Горизонтальное проложение (S), м | Описание прохождения части границ | Отметка о наличии земельного спора о местоположении границ земельного участка |
|--------------------------|-------|----------------------------------|-----------------------------------|---|
| от т. | до т. | | | |
| 1 | 2 | 3 | 4 | 5 |
| н169У | н168У | 14.80 | – | – |
| н168У | н391У | 25.59 | – | – |
| н391У | н390У | 15.37 | – | – |
| н390У | н169У | 25.22 | – | – |

3. Общие сведения об уточняемом земельном участке с кадастровым номером 40:27:010205:120

| № п/п | Наименование характеристики земельного участка | Значение характеристики |
|-------|---|--|
| 1 | 2 | 3 |
| 1 | Адрес земельного участка | Калужская обл, Обнинск г, СО "Родничок" тер, участок № 109 кв. |
| | Местоположение земельного участка (при отсутствии присвоенного адреса) | – |
| | Дополнительные сведения о местоположении земельного участка | – |
| 2 | Площадь земельного участка ± величина погрешности определения площади ($P \pm \Delta P$), m^2 | 383 кв.м ± 3.92 кв.м |
| 3 | Формула, примененная для расчета предельной допустимой погрешности определения площади земельного участка (ΔP), m^2 | $\Delta P = 2 * 0.10 * \sqrt{383} * \sqrt{((1 + 1.11^2)/(2 * 1.11))} = 3.92$ |
| 4 | Площадь земельного участка согласно сведениям Единого государственного реестра недвижимости ($P_{\text{кад}}$), m^2 | 418 |
| 5 | Оценка расхождения P и $P_{\text{кад}}$ ($P - P_{\text{кад}}$), m^2 | – |
| 6 | Предельный минимальный и максимальный размеры земельного участка ($P_{\text{мин}}$ и $P_{\text{макс}}$), m^2 | – |

| 7 | Кадастровый или иной номер (обозначение) здания, сооружения, объекта незавершенного строительства, расположенного на земельном участке | – | | | | | |
|--|--|----------------------------------|--|---|---|--|---|
| 8 | Иные сведения | – | | | | | |
| Сведения об уточняемых земельных участках | | | | | | | |
| 1. Сведения о характерных точках границы уточняемого земельного участка с кадастровым номером 40:27:010205:115 Зона № 1 | | | | | | | |
| Обозначение характерных точек границ | Существующие координаты, м | | Уточненные координаты, м | | Метод определения координат | Средняя квадратическая погрешность определения координат характерной точки (Mt), м | Формулы, примененные для расчета средней квадратической погрешности определения координат характерной точки (Mt), м |
| | X | Y | X | Y | | | |
| 1 | 2 | 3 | 4 | 5 | 6 | 7 | 8 |
| н160У | – | – | 493833.59 | 1321410.10 | Метод спутниковых геодезических измерений (определений) | 0.10 | $Mt = \sqrt{(0.07^2 + 0.07^2)} = 0.10$ |
| н159У | – | – | 493844.09 | 1321393.66 | Метод спутниковых геодезических измерений (определений) | 0.10 | $Mt = \sqrt{(0.07^2 + 0.07^2)} = 0.10$ |
| н392У | – | – | 493864.35 | 1321406.75 | Метод спутниковых геодезических измерений (определений) | 0.10 | $Mt = \sqrt{(0.07^2 + 0.07^2)} = 0.10$ |
| н393У | – | – | 493854.46 | 1321422.89 | Метод спутниковых геодезических измерений (определений) | 0.10 | $Mt = \sqrt{(0.07^2 + 0.07^2)} = 0.10$ |
| н160У | – | – | 493833.59 | 1321410.10 | Метод спутниковых геодезических измерений (определений) | 0.10 | $Mt = \sqrt{(0.07^2 + 0.07^2)} = 0.10$ |
| 2. Сведения о частях границ уточняемого земельного участка с кадастровым номером 40:27:010205:115 | | | | | | | |
| Обозначение части границ | | Горизонтальное проложение (S), м | Описание прохождения части границ | Отметка о наличии земельного спора о местоположении границ земельного участка | | | |
| от т. | до т. | | | | | | |
| 1 | 2 | 3 | 4 | 5 | | | |
| н160У | н159У | 19.51 | – | – | | | |
| н159У | н392У | 24.12 | – | – | | | |
| н392У | н393У | 18.93 | – | – | | | |
| н393У | н160У | 24.48 | – | – | | | |
| 3. Общие сведения об уточняемом земельном участке с кадастровым номером 40:27:010205:115 | | | | | | | |
| № п/п | Наименование характеристики земельного участка | | Значение характеристики | | | | |
| 1 | 2 | | 3 | | | | |
| 1 | Адрес земельного участка | | Калужская обл, Обнинск г, Родничок снт, 104 уч | | | | |
| | Местоположение земельного участка (при отсутствии присвоенного адреса) | | – | | | | |
| | Дополнительные сведения о местоположении земельного участка | | – | | | | |
| 2 | Площадь земельного участка ± величина погрешности определения площади (P ± ΔP), м ² | | 467 кв.м ± 4.32 кв.м | | | | |
| 3 | Формула, примененная для расчета предельной допустимой погрешности определения площади земельного участка (ΔP), м ² | | $\Delta P = 2 * 0.10 * \sqrt{467} * \sqrt{(1 + 1.05^2)/(2 * 1.05)} = 4.32$ | | | | |
| 4 | Площадь земельного участка согласно сведениям Единого государственного реестра недвижимости (P _{кэд}), м ² | | 546 | | | | |
| 5 | Оценка расхождения P и P _{кэд} (P - P _{кэд}), м ² | | – | | | | |
| 6 | Предельный минимальный и максимальный размеры земельного участка (P _{мин} и P _{макс}), м ² | | – | | | | |
| 7 | Кадастровый или иной номер (обозначение) здания, | | – | | | | |

| | сооружения, объекта незавершенного строительства, расположенного на земельном участке | | | | | | |
|---|---|----------------------------------|--|---|---|--|---|
| 8 | Иные сведения | | – | | | | |
| Сведения об уточняемых земельных участках | | | | | | | |
| 1. Сведения о характерных точках границы уточняемого земельного участка с кадастровым номером 40:27:010205:129 | | | | | | | |
| Зона № 1 | | | | | | | |
| Обозначение характерных точек границ | Существующие координаты, м | | Уточненные координаты, м | | Метод определения координат | Средняя квадратическая погрешность определения координат характерной точки (Mt), м | Формулы, примененные для расчета средней квадратической погрешности определения координат характерной точки (Mt), м |
| | X | Y | X | Y | | | |
| 1 | 2 | 3 | 4 | 5 | 6 | 7 | 8 |
| н207У | – | – | 493849.87 | 1321432.82 | Метод спутниковых геодезических измерений (определений) | 0.10 | $Mt = \sqrt{(0.07^2 + 0.07^2)} = 0.10$ |
| н206У | – | – | 493864.90 | 1321441.86 | Метод спутниковых геодезических измерений (определений) | 0.10 | $Mt = \sqrt{(0.07^2 + 0.07^2)} = 0.10$ |
| н394У | – | – | 493851.92 | 1321462.99 | Метод спутниковых геодезических измерений (определений) | 0.10 | $Mt = \sqrt{(0.07^2 + 0.07^2)} = 0.10$ |
| н395У | – | – | 493837.66 | 1321454.23 | Метод спутниковых геодезических измерений (определений) | 0.10 | $Mt = \sqrt{(0.07^2 + 0.07^2)} = 0.10$ |
| н396У | – | – | 493838.08 | 1321453.18 | Метод спутниковых геодезических измерений (определений) | 0.10 | $Mt = \sqrt{(0.07^2 + 0.07^2)} = 0.10$ |
| н397У | – | – | 493846.22 | 1321439.59 | Метод спутниковых геодезических измерений (определений) | 0.10 | $Mt = \sqrt{(0.07^2 + 0.07^2)} = 0.10$ |
| н207У | – | – | 493849.87 | 1321432.82 | Метод спутниковых геодезических измерений (определений) | 0.10 | $Mt = \sqrt{(0.07^2 + 0.07^2)} = 0.10$ |
| 2. Сведения о частях границ уточняемого земельного участка с кадастровым номером 40:27:010205:129 | | | | | | | |
| Обозначение части границ | | Горизонтальное проложение (S), м | Описание прохождения части границ | Отметка о наличии земельного спора о местоположении границ земельного участка | | | |
| от т. | до т. | | | | | | |
| 1 | 2 | 3 | 4 | 5 | | | |
| н207У | н206У | 17.54 | – | – | | | |
| н206У | н394У | 24.80 | – | – | | | |
| н394У | н395У | 16.74 | – | – | | | |
| н395У | н396У | 1.13 | – | – | | | |
| н396У | н397У | 15.84 | – | – | | | |
| н397У | н207У | 7.69 | – | – | | | |
| 3. Общие сведения об уточняемом земельном участке с кадастровым номером 40:27:010205:129 | | | | | | | |
| № п/п | Наименование характеристики земельного участка | | Значение характеристики | | | | |
| 1 | 2 | | 3 | | | | |
| 1 | Адрес земельного участка | | Калужская обл, Обнинск г, Родничок снт, 123 уч | | | | |
| | Местоположение земельного участка (при отсутствии присвоенного адреса) | | – | | | | |
| | Дополнительные сведения о местоположении земельного участка | | – | | | | |
| 2 | Площадь земельного участка ± величина погрешности | | 423 кв.м ± 4.12 кв.м | | | | |

| | | |
|---|--|--|
| | определения площади ($P \pm \Delta P$), м ² | |
| 3 | Формула, примененная для расчета предельной допустимой погрешности определения площади земельного участка (ΔP), м ² | $\Delta P = 2 * 0.10 * \sqrt{423 * \sqrt{((1 + 1.11^2)/(2 * 1.11))}} = 4.12$ |
| 4 | Площадь земельного участка согласно сведениям Единого государственного реестра недвижимости ($P_{\text{кад}}$), м ² | 487 |
| 5 | Оценка расхождения P и $P_{\text{кад}}$ ($P - P_{\text{кад}}$), м ² | – |
| 6 | Предельный минимальный и максимальный размеры земельного участка ($P_{\text{мин}}$ и $P_{\text{макс}}$), м ² | – |
| 7 | Кадастровый или иной номер (обозначение) здания, сооружения, объекта незавершенного строительства, расположенного на земельном участке | – |
| 8 | Иные сведения | – |

Сведения об уточняемых земельных участках

1. Сведения о характерных точках границы уточняемого земельного участка с кадастровым номером 40:27:010205:50

Зона № 1

| Обозначение характерных точек границ | Существующие координаты, м | | Уточненные координаты, м | | Метод определения координат | Средняя квадратическая погрешность определения координат характерной точки (Mt), м | Формулы, примененные для расчета средней квадратической погрешности определения координат характерной точки (Mt), м |
|--------------------------------------|----------------------------|---|--------------------------|------------|---|--|---|
| | X | Y | X | Y | | | |
| 1 | 2 | 3 | 4 | 5 | 6 | 7 | 8 |
| н2У | – | – | 493534.73 | 1321254.16 | Метод спутниковых геодезических измерений (определений) | 0.10 | $Mt = \sqrt{(0.07^2 + 0.07^2)} = 0.10$ |
| н1У | – | – | 493546.90 | 1321232.88 | Метод спутниковых геодезических измерений (определений) | 0.10 | $Mt = \sqrt{(0.07^2 + 0.07^2)} = 0.10$ |
| н398У | – | – | 493566.74 | 1321246.26 | Метод спутниковых геодезических измерений (определений) | 0.10 | $Mt = \sqrt{(0.07^2 + 0.07^2)} = 0.10$ |
| н369У | – | – | 493554.87 | 1321265.69 | Метод спутниковых геодезических измерений (определений) | 0.10 | $Mt = \sqrt{(0.07^2 + 0.07^2)} = 0.10$ |
| н2У | – | – | 493534.73 | 1321254.16 | Метод спутниковых геодезических измерений (определений) | 0.10 | $Mt = \sqrt{(0.07^2 + 0.07^2)} = 0.10$ |

2. Сведения о частях границ уточняемого земельного участка с кадастровым номером 40:27:010205:50

| Обозначение части границ | | Горизонтальное проложение (S), м | Описание прохождения части границ | Отметка о наличии земельного спора о местоположении границ земельного участка |
|--------------------------|-------|----------------------------------|-----------------------------------|---|
| от т. | до т. | | | |
| 1 | 2 | 3 | 4 | 5 |
| н2У | н1У | 24.51 | – | – |
| н1У | н398У | 23.93 | – | – |
| н398У | н369У | 22.77 | – | – |
| н369У | н2У | 23.21 | – | – |

3. Общие сведения об уточняемом земельном участке с кадастровым номером 40:27:010205:50

| № п/п | Наименование характеристики земельного участка | Значение характеристики |
|-------|--|--|
| 1 | 2 | 3 |
| 1 | Адрес земельного участка | Калужская обл, Обнинск г, Родничок снт, 7 уч |
| | Местоположение земельного участка (при отсутствии присвоенного адреса) | – |
| | Дополнительные сведения о местоположении земельного участка | – |
| 2 | Площадь земельного участка ± величина погрешности определения площади ($P \pm \Delta P$), м ² | 557 кв.м ± 4.72 кв.м |

| | | |
|---|--|--|
| 3 | Формула, примененная для расчета предельной допустимой погрешности определения площади земельного участка (ΔP), м ² | $\Delta P = 2 * 0.10 * \sqrt{557 * \sqrt{(1 + 1.02^2)/(2 * 1.02)}} = 4.72$ |
| 4 | Площадь земельного участка согласно сведениям Единого государственного реестра недвижимости ($P_{\text{кад}}$), м ² | 639 |
| 5 | Оценка расхождения P и $P_{\text{кад}}$ ($P - P_{\text{кад}}$), м ² | – |
| 6 | Предельный минимальный и максимальный размеры земельного участка ($P_{\text{мин}}$ и $P_{\text{макс}}$), м ² | – |
| 7 | Кадастровый или иной номер (обозначение) здания, сооружения, объекта незавершенного строительства, расположенного на земельном участке | – |
| 8 | Иные сведения | – |

Сведения об уточняемых земельных участках

**1. Сведения о характерных точках границы уточняемого земельного участка с кадастровым номером 40:27:010205:142
Зона № 1**

| Обозначение характерных точек границ | Существующие координаты, м | | Уточненные координаты, м | | Метод определения координат | Средняя квадратическая погрешность определения координат характерной точки (Mt), м | Формулы, примененные для расчета средней квадратической погрешности определения координат характерной точки (Mt), м |
|--------------------------------------|----------------------------|---|--------------------------|------------|---|--|---|
| | X | Y | X | Y | | | |
| 1 | 2 | 3 | 4 | 5 | 6 | 7 | 8 |
| н399У | – | – | 493650.69 | 1321175.55 | Метод спутниковых геодезических измерений (определений) | 0.10 | $Mt = \sqrt{(0.07^2 + 0.07^2)} = 0.10$ |
| н400У | – | – | 493641.29 | 1321188.70 | Метод спутниковых геодезических измерений (определений) | 0.10 | $Mt = \sqrt{(0.07^2 + 0.07^2)} = 0.10$ |
| н401У | – | – | 493621.48 | 1321173.98 | Метод спутниковых геодезических измерений (определений) | 0.10 | $Mt = \sqrt{(0.07^2 + 0.07^2)} = 0.10$ |
| н402У | – | – | 493630.90 | 1321160.85 | Метод спутниковых геодезических измерений (определений) | 0.10 | $Mt = \sqrt{(0.07^2 + 0.07^2)} = 0.10$ |
| н399У | – | – | 493650.69 | 1321175.55 | Метод спутниковых геодезических измерений (определений) | 0.10 | $Mt = \sqrt{(0.07^2 + 0.07^2)} = 0.10$ |

2. Сведения о частях границ уточняемого земельного участка с кадастровым номером 40:27:010205:142

| Обозначение части границ | | Горизонтальное проложение (S), м | Описание прохождения части границ | Отметка о наличии земельного спора о местоположении границ земельного участка |
|--------------------------|-------|----------------------------------|-----------------------------------|---|
| от т. | до т. | | | |
| 1 | 2 | 3 | 4 | 5 |
| н399У | н400У | 16.16 | – | – |
| н400У | н401У | 24.68 | – | – |
| н401У | н402У | 16.16 | – | – |
| н402У | н399У | 24.65 | – | – |

3. Общие сведения об уточняемом земельном участке с кадастровым номером 40:27:010205:142

| № п/п | Наименование характеристики земельного участка | Значение характеристики |
|-------|--|--|
| 1 | 2 | 3 |
| 1 | Адрес земельного участка | Калужская обл, Обнинск г, Родничок снт, 144 уч |
| | Местоположение земельного участка (при отсутствии присвоенного адреса) | – |
| | Дополнительные сведения о местоположении земельного участка | – |
| 2 | Площадь земельного участка ± величина погрешности определения площади ($P \pm \Delta P$), м ² | 399 кв.м ± 4.00 кв.м |
| 3 | Формула, примененная для расчета предельной | $\Delta P = 2 * 0.10 * \sqrt{399 * \sqrt{(1 + 1.05^2)/(2 * 1.05)}} = 4.00$ |

| | | |
|---|--|-----|
| | допустимой погрешности определения площади земельного участка (ΔP), м ² | |
| 4 | Площадь земельного участка согласно сведениям Единого государственного реестра недвижимости ($P_{\text{кад}}$), м ² | 400 |
| 5 | Оценка расхождения P и $P_{\text{кад}}$ ($P - P_{\text{кад}}$), м ² | – |
| 6 | Предельный минимальный и максимальный размеры земельного участка ($P_{\text{мин}}$ и $P_{\text{макс}}$), м ² | – |
| 7 | Кадастровый или иной номер (обозначение) здания, сооружения, объекта незавершенного строительства, расположенного на земельном участке | – |
| 8 | Иные сведения | – |

Сведения об уточняемых земельных участках

1. Сведения о характерных точках границы уточняемого земельного участка с кадастровым номером 40:27:010205:148

Зона № 1

| Обозначение характерных точек границ | Существующие координаты, м | | Уточненные координаты, м | | Метод определения координат | Средняя квадратическая погрешность определения координат характерной точки (Mt), м | Формулы, примененные для расчета средней квадратической погрешности определения координат характерной точки (Mt), м |
|--------------------------------------|----------------------------|---|--------------------------|------------|---|--|---|
| | X | Y | X | Y | | | |
| 1 | 2 | 3 | 4 | 5 | 6 | 7 | 8 |
| н400У | – | – | 493641.29 | 1321188.70 | Метод спутниковых геодезических измерений (определений) | 0.10 | $Mt = \sqrt{(0.07^2 + 0.07^2)} = 0.10$ |
| н403У | – | – | 493631.90 | 1321201.84 | Метод спутниковых геодезических измерений (определений) | 0.10 | $Mt = \sqrt{(0.07^2 + 0.07^2)} = 0.10$ |
| н404У | – | – | 493612.00 | 1321187.19 | Метод спутниковых геодезических измерений (определений) | 0.10 | $Mt = \sqrt{(0.07^2 + 0.07^2)} = 0.10$ |
| н401У | – | – | 493621.48 | 1321173.98 | Метод спутниковых геодезических измерений (определений) | 0.10 | $Mt = \sqrt{(0.07^2 + 0.07^2)} = 0.10$ |
| н400У | – | – | 493641.29 | 1321188.70 | Метод спутниковых геодезических измерений (определений) | 0.10 | $Mt = \sqrt{(0.07^2 + 0.07^2)} = 0.10$ |

2. Сведения о частях границ уточняемого земельного участка с кадастровым номером 40:27:010205:148

| Обозначение части границ | | Горизонтальное проложение (S), м | Описание прохождения части границ | Отметка о наличии земельного спора о местоположении границ земельного участка |
|--------------------------|-------|----------------------------------|-----------------------------------|---|
| от т. | до т. | | | |
| 1 | 2 | 3 | 4 | 5 |
| н400У | н403У | 16.15 | – | – |
| н403У | н404У | 24.71 | – | – |
| н404У | н401У | 16.26 | – | – |
| н401У | н400У | 24.68 | – | – |

3. Общие сведения об уточняемом земельном участке с кадастровым номером 40:27:010205:148

| № п/п | Наименование характеристики земельного участка | Значение характеристики |
|-------|--|--|
| 1 | 2 | 3 |
| 1 | Адрес земельного участка | Калужская обл, Обнинск г, Родничок снт, 145 уч |
| | Местоположение земельного участка (при отсутствии присвоенного адреса) | – |
| | Дополнительные сведения о местоположении земельного участка | – |
| 2 | Площадь земельного участка ± величина погрешности определения площади ($P \pm \Delta P$), м ² | 400 кв.м ± 4.00 кв.м |
| 3 | Формула, примененная для расчета предельной допустимой погрешности определения площади | $\Delta P = 2 * 0.10 * \sqrt{400} * \sqrt{((1 + 1.05^2)/(2 * 1.05))} = 4.00$ |

| | | |
|---|--|-----|
| | земельного участка (ΔP), м ² | |
| 4 | Площадь земельного участка согласно сведениям Единого государственного реестра недвижимости ($P_{\text{кад}}$), м ² | 400 |
| 5 | Оценка расхождения P и $P_{\text{кад}}$ ($P - P_{\text{кад}}$), м ² | – |
| 6 | Предельный минимальный и максимальный размеры земельного участка ($P_{\text{мин}}$ и $P_{\text{макс}}$), м ² | – |
| 7 | Кадастровый или иной номер (обозначение) здания, сооружения, объекта незавершенного строительства, расположенного на земельном участке | – |
| 8 | Иные сведения | – |

Сведения об уточняемых земельных участках

**1. Сведения о характерных точках границы уточняемого земельного участка с кадастровым номером 40:27:010205:143
Зона № 1**

| Обозначение характерных точек границ | Существующие координаты, м | | Уточненные координаты, м | | Метод определения координат | Средняя квадратическая погрешность определения координат характерной точки (Mt), м | Формулы, примененные для расчета средней квадратической погрешности определения координат характерной точки (Mt), м |
|--------------------------------------|----------------------------|---|--------------------------|------------|---|--|---|
| | X | Y | X | Y | | | |
| 1 | 2 | 3 | 4 | 5 | 6 | 7 | 8 |
| н403У | – | – | 493631.90 | 1321201.84 | Метод спутниковых геодезических измерений (определений) | 0.10 | $Mt = \sqrt{(0.07^2 + 0.07^2)} = 0.10$ |
| н405У | – | – | 493622.50 | 1321214.99 | Метод спутниковых геодезических измерений (определений) | 0.10 | $Mt = \sqrt{(0.07^2 + 0.07^2)} = 0.10$ |
| н406У | – | – | 493602.69 | 1321200.27 | Метод спутниковых геодезических измерений (определений) | 0.10 | $Mt = \sqrt{(0.07^2 + 0.07^2)} = 0.10$ |
| н404У | – | – | 493612.00 | 1321187.19 | Метод спутниковых геодезических измерений (определений) | 0.10 | $Mt = \sqrt{(0.07^2 + 0.07^2)} = 0.10$ |
| н403У | – | – | 493631.90 | 1321201.84 | Метод спутниковых геодезических измерений (определений) | 0.10 | $Mt = \sqrt{(0.07^2 + 0.07^2)} = 0.10$ |

2. Сведения о частях границ уточняемого земельного участка с кадастровым номером 40:27:010205:143

| Обозначение части границ | | Горизонтальное проложение (S), м | Описание прохождения части границ | Отметка о наличии земельного спора о местоположении границ земельного участка |
|--------------------------|-------|----------------------------------|-----------------------------------|---|
| от т. | до т. | | | |
| 1 | 2 | 3 | 4 | 5 |
| н403У | н405У | 16.16 | – | – |
| н405У | н406У | 24.68 | – | – |
| н406У | н404У | 16.05 | – | – |
| н404У | н403У | 24.71 | – | – |

3. Общие сведения об уточняемом земельном участке с кадастровым номером 40:27:010205:143

| № п/п | Наименование характеристики земельного участка | Значение характеристики |
|-------|--|--|
| 1 | 2 | 3 |
| 1 | Адрес земельного участка | Калужская обл, Обнинск г, Родничок снт, 146 уч |
| | Местоположение земельного участка (при отсутствии присвоенного адреса) | – |
| | Дополнительные сведения о местоположении земельного участка | – |
| 2 | Площадь земельного участка ± величина погрешности определения площади ($P \pm \Delta P$), м ² | 398 кв.м ± 3.99 кв.м |
| 3 | Формула, примененная для расчета предельной допустимой погрешности определения площади земельного участка (ΔP), м ² | – |

| | | |
|---|--|-----|
| 4 | Площадь земельного участка согласно сведениям Единого государственного реестра недвижимости ($P_{\text{кад}}$), м^2 | 400 |
| 5 | Оценка расхождения P и $P_{\text{кад}}$ ($P - P_{\text{кад}}$), м^2 | – |
| 6 | Предельный минимальный и максимальный размеры земельного участка ($P_{\text{мин}}$ и $P_{\text{макс}}$), м^2 | – |
| 7 | Кадастровый или иной номер (обозначение) здания, сооружения, объекта незавершенного строительства, расположенного на земельном участке | – |
| 8 | Иные сведения | – |

Сведения об уточняемых земельных участках

1. Сведения о характерных точках границы уточняемого земельного участка с кадастровым номером 40:27:010205:144

Зона № 1

| Обозначение характерных точек границ | Существующие координаты, м | | Уточненные координаты, м | | Метод определения координат | Средняя квадратическая погрешность определения координат характерной точки (M_t), м | Формулы, примененные для расчета средней квадратической погрешности определения координат характерной точки (M_t), м |
|--------------------------------------|----------------------------|---|--------------------------|------------|---|---|--|
| | X | Y | X | Y | | | |
| 1 | 2 | 3 | 4 | 5 | 6 | 7 | 8 |
| н405У | – | – | 493622.50 | 1321214.99 | Метод спутниковых геодезических измерений (определений) | 0.10 | $M_t = \sqrt{(0.07^2 + 0.07^2)} = 0.10$ |
| н407У | – | – | 493613.11 | 1321228.13 | Метод спутниковых геодезических измерений (определений) | 0.10 | $M_t = \sqrt{(0.07^2 + 0.07^2)} = 0.10$ |
| н408У | – | – | 493593.21 | 1321213.48 | Метод спутниковых геодезических измерений (определений) | 0.10 | $M_t = \sqrt{(0.07^2 + 0.07^2)} = 0.10$ |
| н406У | – | – | 493602.69 | 1321200.27 | Метод спутниковых геодезических измерений (определений) | 0.10 | $M_t = \sqrt{(0.07^2 + 0.07^2)} = 0.10$ |
| н405У | – | – | 493622.50 | 1321214.99 | Метод спутниковых геодезических измерений (определений) | 0.10 | $M_t = \sqrt{(0.07^2 + 0.07^2)} = 0.10$ |

2. Сведения о частях границ уточняемого земельного участка с кадастровым номером 40:27:010205:144

| Обозначение части границ | | Горизонтальное проложение (S), м | Описание прохождения части границ | Отметка о наличии земельного спора о местоположении границ земельного участка |
|--------------------------|-------|----------------------------------|-----------------------------------|---|
| от т. | до т. | | | |
| 1 | 2 | 3 | 4 | 5 |
| н405У | н407У | 16.15 | – | – |
| н407У | н408У | 24.71 | – | – |
| н408У | н406У | 16.26 | – | – |
| н406У | н405У | 24.68 | – | – |

3. Общие сведения об уточняемом земельном участке с кадастровым номером 40:27:010205:144

| № п/п | Наименование характеристики земельного участка | Значение характеристики |
|-------|--|--|
| 1 | 2 | 3 |
| 1 | Адрес земельного участка | Калужская обл, Обнинск г, Родничок снт, 147 уч |
| | Местоположение земельного участка (при отсутствии присвоенного адреса) | – |
| | Дополнительные сведения о местоположении земельного участка | – |
| 2 | Площадь земельного участка \pm величина погрешности определения площади ($P \pm \Delta P$), м^2 | 400 кв.м \pm 4.00 кв.м |
| 3 | Формула, примененная для расчета предельной допустимой погрешности определения площади земельного участка (ΔP), м^2 | $\Delta P = 2 * 0.10 * \sqrt{400} * \sqrt{((1 + 1.05^2)/(2 * 1.05))} = 4.00$ |
| 4 | Площадь земельного участка согласно сведениям | 400 |

| | | |
|---|--|---|
| | Единого государственного реестра недвижимости ($P_{\text{кад}}$), м ² | |
| 5 | Оценка расхождения P и $P_{\text{кад}}$ ($P - P_{\text{кад}}$), м ² | – |
| 6 | Предельный минимальный и максимальный размеры земельного участка ($P_{\text{мин}}$ и $P_{\text{макс}}$), м ² | – |
| 7 | Кадастровый или иной номер (обозначение) здания, сооружения, объекта незавершенного строительства, расположенного на земельном участке | – |
| 8 | Иные сведения | – |

Сведения об уточняемых земельных участках

1. Сведения о характерных точках границы уточняемого земельного участка с кадастровым номером 40:27:010205:145

Зона № 1

| Обозначение характерных точек границ | Существующие координаты, м | | Уточненные координаты, м | | Метод определения координат | Средняя квадратическая погрешность определения координат характерной точки (Mt), м | Формулы, примененные для расчета средней квадратической погрешности определения координат характерной точки (Mt), м |
|--------------------------------------|----------------------------|---|--------------------------|------------|---|--|---|
| | X | Y | X | Y | | | |
| 1 | 2 | 3 | 4 | 5 | 6 | 7 | 8 |
| н407У | – | – | 493613.11 | 1321228.13 | Метод спутниковых геодезических измерений (определений) | 0.10 | $Mt = \sqrt{(0.07^2 + 0.07^2)} = 0.10$ |
| н409У | – | – | 493603.71 | 1321241.28 | Метод спутниковых геодезических измерений (определений) | 0.10 | $Mt = \sqrt{(0.07^2 + 0.07^2)} = 0.10$ |
| н410У | – | – | 493583.90 | 1321226.56 | Метод спутниковых геодезических измерений (определений) | 0.10 | $Mt = \sqrt{(0.07^2 + 0.07^2)} = 0.10$ |
| н408У | – | – | 493593.21 | 1321213.48 | Метод спутниковых геодезических измерений (определений) | 0.10 | $Mt = \sqrt{(0.07^2 + 0.07^2)} = 0.10$ |
| н407У | – | – | 493613.11 | 1321228.13 | Метод спутниковых геодезических измерений (определений) | 0.10 | $Mt = \sqrt{(0.07^2 + 0.07^2)} = 0.10$ |

2. Сведения о частях границ уточняемого земельного участка с кадастровым номером 40:27:010205:145

| Обозначение части границ | | Горизонтальное проложение (S), м | Описание прохождения части границ | Отметка о наличии земельного спора о местоположении границ земельного участка |
|--------------------------|-------|----------------------------------|-----------------------------------|---|
| от т. | до т. | | | |
| 1 | 2 | 3 | 4 | 5 |
| н407У | н409У | 16.16 | – | – |
| н409У | н410У | 24.68 | – | – |
| н410У | н408У | 16.05 | – | – |
| н408У | н407У | 24.71 | – | – |

3. Общие сведения об уточняемом земельном участке с кадастровым номером 40:27:010205:145

| № п/п | Наименование характеристики земельного участка | Значение характеристики |
|-------|--|--|
| 1 | 2 | 3 |
| 1 | Адрес земельного участка | Калужская обл, Обнинск г, Родничок снт, 148 уч |
| | Местоположение земельного участка (при отсутствии присвоенного адреса) | – |
| | Дополнительные сведения о местоположении земельного участка | – |
| 2 | Площадь земельного участка ± величина погрешности определения площади ($P \pm \Delta P$), м ² | 398 кв.м ± 3.99 кв.м |
| 3 | Формула, примененная для расчета предельной допустимой погрешности определения площади земельного участка (ΔP), м ² | $\Delta P = 2 * 0.10 * \sqrt{398} * \sqrt{((1 + 1.05^2)/(2 * 1.05))} = 3.99$ |
| 4 | Площадь земельного участка согласно сведениям Единого государственного реестра недвижимости ($P_{\text{кад}}$), | 400 |

| | м ² | | | | | | |
|--|--|----------------------------------|--|---|---|--|---|
| 5 | Оценка расхождения Р и Р _{кад} (Р - Р _{кад}), м ² | – | | | | | |
| 6 | Предельный минимальный и максимальный размеры земельного участка (Р _{мин} и Р _{макс}), м ² | – | | | | | |
| 7 | Кадастровый или иной номер (обозначение) здания, сооружения, объекта незавершенного строительства, расположенного на земельном участке | – | | | | | |
| 8 | Иные сведения | – | | | | | |
| Сведения об уточняемых земельных участках | | | | | | | |
| 1. Сведения о характерных точках границы уточняемого земельного участка с кадастровым номером 40:27:010205:146 Зона № 1 | | | | | | | |
| Обозначение характерных точек границ | Существующие координаты, м | | Уточненные координаты, м | | Метод определения координат | Средняя квадратическая погрешность определения координат характерной точки (Mt), м | Формулы, примененные для расчета средней квадратической погрешности определения координат характерной точки (Mt), м |
| | X | Y | X | Y | | | |
| 1 | 2 | 3 | 4 | 5 | 6 | 7 | 8 |
| н409У | – | – | 493603.71 | 1321241.28 | Метод спутниковых геодезических измерений (определений) | 0.10 | $Mt = \sqrt{(0.07^2 + 0.07^2)} = 0.10$ |
| н411У | – | – | 493594.32 | 1321254.42 | Метод спутниковых геодезических измерений (определений) | 0.10 | $Mt = \sqrt{(0.07^2 + 0.07^2)} = 0.10$ |
| н412У | – | – | 493574.42 | 1321239.77 | Метод спутниковых геодезических измерений (определений) | 0.10 | $Mt = \sqrt{(0.07^2 + 0.07^2)} = 0.10$ |
| н410У | – | – | 493583.90 | 1321226.56 | Метод спутниковых геодезических измерений (определений) | 0.10 | $Mt = \sqrt{(0.07^2 + 0.07^2)} = 0.10$ |
| н409У | – | – | 493603.71 | 1321241.28 | Метод спутниковых геодезических измерений (определений) | 0.10 | $Mt = \sqrt{(0.07^2 + 0.07^2)} = 0.10$ |
| 2. Сведения о частях границ уточняемого земельного участка с кадастровым номером 40:27:010205:146 | | | | | | | |
| Обозначение части границ | | Горизонтальное проложение (S), м | Описание прохождения части границ | Отметка о наличии земельного спора о местоположении границ земельного участка | | | |
| от т. | до т. | | | | | | |
| 1 | 2 | 3 | 4 | 5 | | | |
| н409У | н411У | 16.15 | – | – | | | |
| н411У | н412У | 24.71 | – | – | | | |
| н412У | н410У | 16.26 | – | – | | | |
| н410У | н409У | 24.68 | – | – | | | |
| 3. Общие сведения об уточняемом земельном участке с кадастровым номером 40:27:010205:146 | | | | | | | |
| № п/п | Наименование характеристики земельного участка | | Значение характеристики | | | | |
| 1 | 2 | | 3 | | | | |
| 1 | Адрес земельного участка | | Калужская обл, Обнинск г, Родничок снт, 149 уч | | | | |
| | Местоположение земельного участка (при отсутствии присвоенного адреса) | | – | | | | |
| | Дополнительные сведения о местоположении земельного участка | | – | | | | |
| 2 | Площадь земельного участка ± величина погрешности определения площади (Р ± ΔР), м ² | | 400 кв.м ± 4.00 кв.м | | | | |
| 3 | Формула, примененная для расчета предельной допустимой погрешности определения площади земельного участка (ΔР), м ² | | $\Delta P = 2 * 0.10 * \sqrt{400} * \sqrt{(1 + 1.05^2)/(2 * 1.05)} = 4.00$ | | | | |
| 4 | Площадь земельного участка согласно сведениям Единого государственного реестра недвижимости (Р _{кад}), м ² | | 400 | | | | |

| 5 | Оценка расхождения P и $P_{\text{кад}}$ ($P - P_{\text{кад}}$), м^2 | – | | | | | |
|---|--|----------------------------------|--|---|---|---|--|
| 6 | Предельный минимальный и максимальный размеры земельного участка ($P_{\text{мин}}$ и $P_{\text{макс}}$), м^2 | – | | | | | |
| 7 | Кадастровый или иной номер (обозначение) здания, сооружения, объекта незавершенного строительства, расположенного на земельном участке | – | | | | | |
| 8 | Иные сведения | – | | | | | |
| Сведения об уточняемых земельных участках | | | | | | | |
| 1. Сведения о характерных точках границы уточняемого земельного участка с кадастровым номером 40:27:010205:141 | | | | | | | |
| Зона № 1 | | | | | | | |
| Обозначение характерных точек границ | Существующие координаты, м | | Уточненные координаты, м | | Метод определения координат | Средняя квадратическая погрешность определения координат характерной точки (M_t), м | Формулы, примененные для расчета средней квадратической погрешности определения координат характерной точки (M_t), м |
| | X | Y | X | Y | | | |
| 1 | 2 | 3 | 4 | 5 | 6 | 7 | 8 |
| н365У | – | – | 493608.62 | 1321185.80 | Метод спутниковых геодезических измерений (определений) | 0.10 | $M_t = \sqrt{(0.07^2 + 0.07^2)} = 0.10$ |
| н413У | – | – | 493628.57 | 1321160.21 | Метод спутниковых геодезических измерений (определений) | 0.10 | $M_t = \sqrt{(0.07^2 + 0.07^2)} = 0.10$ |
| н414У | – | – | 493620.26 | 1321153.18 | Метод спутниковых геодезических измерений (определений) | 0.10 | $M_t = \sqrt{(0.07^2 + 0.07^2)} = 0.10$ |
| н364У | – | – | 493595.66 | 1321171.27 | Метод спутниковых геодезических измерений (определений) | 0.10 | $M_t = \sqrt{(0.07^2 + 0.07^2)} = 0.10$ |
| н365У | – | – | 493608.62 | 1321185.80 | Метод спутниковых геодезических измерений (определений) | 0.10 | $M_t = \sqrt{(0.07^2 + 0.07^2)} = 0.10$ |
| 2. Сведения о частях границ уточняемого земельного участка с кадастровым номером 40:27:010205:141 | | | | | | | |
| Обозначение части границ | | Горизонтальное проложение (S), м | Описание прохождения части границ | Отметка о наличии земельного спора о местоположении границ земельного участка | | | |
| от т. | до т. | | | | | | |
| 1 | 2 | 3 | 4 | 5 | | | |
| н365У | н413У | 32.45 | – | – | | | |
| н413У | н414У | 10.88 | – | – | | | |
| н414У | н364У | 30.54 | – | – | | | |
| н364У | н365У | 19.47 | – | – | | | |
| 3. Общие сведения об уточняемом земельном участке с кадастровым номером 40:27:010205:141 | | | | | | | |
| № п/п | Наименование характеристики земельного участка | | Значение характеристики | | | | |
| 1 | 2 | | 3 | | | | |
| 1 | Адрес земельного участка | | Калужская обл, Обнинск г, Родничок снт, 143 уч | | | | |
| | Местоположение земельного участка (при отсутствии присвоенного адреса) | | – | | | | |
| | Дополнительные сведения о местоположении земельного участка | | – | | | | |
| 2 | Площадь земельного участка \pm величина погрешности определения площади ($P \pm \Delta P$), м^2 | | 472 кв.м \pm 4.35 кв.м | | | | |
| 3 | Формула, примененная для расчета предельной допустимой погрешности определения площади земельного участка (ΔP), м^2 | | $\Delta P = 2 * 0.10 * \sqrt{472} * \sqrt{((1 + 1.01^2)/(2 * 1.01))} = 4.35$ | | | | |
| 4 | Площадь земельного участка согласно сведениям Единого государственного реестра недвижимости ($P_{\text{кад}}$), м^2 | | 472 | | | | |
| 5 | Оценка расхождения P и $P_{\text{кад}}$ ($P - P_{\text{кад}}$), м^2 | | – | | | | |

| 6 | Предельный минимальный и максимальный размеры земельного участка (P_{\min} и P_{\max}), м ² | – | | | | | |
|--|--|----------------------------------|--|---|---|--|---|
| 7 | Кадастровый или иной номер (обозначение) здания, сооружения, объекта незавершенного строительства, расположенного на земельном участке | – | | | | | |
| 8 | Иные сведения | – | | | | | |
| Сведения об уточняемых земельных участках | | | | | | | |
| 1. Сведения о характерных точках границы уточняемого земельного участка с кадастровым номером 40:27:010205:140 Зона № 1 | | | | | | | |
| Обозначение характерных точек границ | Существующие координаты, м | | Уточненные координаты, м | | Метод определения координат | Средняя квадратическая погрешность определения координат характерной точки (Mt), м | Формулы, примененные для расчета средней квадратической погрешности определения координат характерной точки (Mt), м |
| | X | Y | X | Y | | | |
| 1 | 2 | 3 | 4 | 5 | 6 | 7 | 8 |
| н366У | – | – | 493597.86 | 1321197.77 | Метод спутниковых геодезических измерений (определений) | 0.10 | $Mt = \sqrt{(0.07^2 + 0.07^2)} = 0.10$ |
| н415У | – | – | 493588.45 | 1321209.16 | Метод спутниковых геодезических измерений (определений) | 0.10 | $Mt = \sqrt{(0.07^2 + 0.07^2)} = 0.10$ |
| н416У | – | – | 493569.73 | 1321188.14 | Метод спутниковых геодезических измерений (определений) | 0.10 | $Mt = \sqrt{(0.07^2 + 0.07^2)} = 0.10$ |
| н367У | – | – | 493580.45 | 1321177.98 | Метод спутниковых геодезических измерений (определений) | 0.10 | $Mt = \sqrt{(0.07^2 + 0.07^2)} = 0.10$ |
| н366У | – | – | 493597.86 | 1321197.77 | Метод спутниковых геодезических измерений (определений) | 0.10 | $Mt = \sqrt{(0.07^2 + 0.07^2)} = 0.10$ |
| 2. Сведения о частях границ уточняемого земельного участка с кадастровым номером 40:27:010205:140 | | | | | | | |
| Обозначение части границ | | Горизонтальное проложение (S), м | Описание прохождения части границ | Отметка о наличии земельного спора о местоположении границ земельного участка | | | |
| от т. | до т. | | | | | | |
| 1 | 2 | 3 | 4 | 5 | | | |
| н366У | н415У | 14.77 | – | – | | | |
| н415У | н416У | 28.15 | – | – | | | |
| н416У | н367У | 14.77 | – | – | | | |
| н367У | н366У | 26.36 | – | – | | | |
| 3. Общие сведения об уточняемом земельном участке с кадастровым номером 40:27:010205:140 | | | | | | | |
| № п/п | Наименование характеристики земельного участка | | Значение характеристики | | | | |
| 1 | 2 | | 3 | | | | |
| 1 | Адрес земельного участка | | Калужская обл, Обнинск г, Родничок снт, 141 уч | | | | |
| | Местоположение земельного участка (при отсутствии присвоенного адреса) | | – | | | | |
| | Дополнительные сведения о местоположении земельного участка | | – | | | | |
| 2 | Площадь земельного участка ± величина погрешности определения площади ($P \pm \Delta P$), м ² | | 400 кв.м ± 4.01 кв.м | | | | |
| 3 | Формула, примененная для расчета предельной допустимой погрешности определения площади земельного участка (ΔP), м ² | | – | | | | |
| 4 | Площадь земельного участка согласно сведениям Единого государственного реестра недвижимости ($P_{\text{квд}}$), м ² | | 400 | | | | |
| 5 | Оценка расхождения P и $P_{\text{квд}}$ ($P - P_{\text{квд}}$), м ² | | – | | | | |
| 6 | Предельный минимальный и максимальный размеры | | – | | | | |

| | | |
|---|--|---|
| | земельного участка ($P_{\text{мин}}$ и $P_{\text{макс}}$), м ² | |
| 7 | Кадастровый или иной номер (обозначение) здания, сооружения, объекта незавершенного строительства, расположенного на земельном участке | – |
| 8 | Иные сведения | – |

Сведения об уточняемых земельных участках

1. Сведения о характерных точках границы уточняемого земельного участка с кадастровым номером 40:27:010205:44

Зона № 1

| Обозначение характерных точек границ | Существующие координаты, м | | Уточненные координаты, м | | Метод определения координат | Средняя квадратическая погрешность определения координат характерной точки (Mt), м | Формулы, примененные для расчета средней квадратической погрешности определения координат характерной точки (Mt), м |
|--------------------------------------|----------------------------|---|--------------------------|------------|---|--|---|
| | X | Y | X | Y | | | |
| 1 | 2 | 3 | 4 | 5 | 6 | 7 | 8 |
| н417У | – | – | 493579.05 | 1321219.37 | Метод спутниковых геодезических измерений (определений) | 0.10 | $Mt = \sqrt{(0.07^2 + 0.07^2)} = 0.10$ |
| н419У | – | – | 493567.31 | 1321236.05 | Метод спутниковых геодезических измерений (определений) | 0.10 | $Mt = \sqrt{(0.07^2 + 0.07^2)} = 0.10$ |
| н419У | – | – | 493567.31 | 1321236.05 | Метод спутниковых геодезических измерений (определений) | 0.10 | $Mt = \sqrt{(0.07^2 + 0.07^2)} = 0.10$ |
| н420У | – | – | 493537.25 | 1321216.54 | Метод спутниковых геодезических измерений (определений) | 0.10 | $Mt = \sqrt{(0.07^2 + 0.07^2)} = 0.10$ |
| н421У | – | – | 493552.20 | 1321200.69 | Метод спутниковых геодезических измерений (определений) | 0.10 | $Mt = \sqrt{(0.07^2 + 0.07^2)} = 0.10$ |
| н422У | – | – | 493561.43 | 1321209.15 | Метод спутниковых геодезических измерений (определений) | 0.10 | $Mt = \sqrt{(0.07^2 + 0.07^2)} = 0.10$ |
| н423У | – | – | 493567.89 | 1321207.74 | Метод спутниковых геодезических измерений (определений) | 0.10 | $Mt = \sqrt{(0.07^2 + 0.07^2)} = 0.10$ |
| н417У | – | – | 493579.05 | 1321219.37 | Метод спутниковых геодезических измерений (определений) | 0.10 | $Mt = \sqrt{(0.07^2 + 0.07^2)} = 0.10$ |

2. Сведения о частях границ уточняемого земельного участка с кадастровым номером 40:27:010205:44

| Обозначение части границ | | Горизонтальное проложение (S), м | Описание прохождения части границ | Отметка о наличии земельного спора о местоположении границ земельного участка |
|--------------------------|-------|----------------------------------|-----------------------------------|---|
| от т. | до т. | | | |
| 1 | 2 | 3 | 4 | 5 |
| н417У | н419У | 20.40 | – | – |
| н419У | н419У | 0.00 | – | – |
| н419У | н420У | 35.84 | – | – |
| н420У | н421У | 21.79 | – | – |
| н421У | н422У | 12.52 | – | – |
| н422У | н423У | 6.61 | – | – |
| н423У | н417У | 16.12 | – | – |

3. Общие сведения об уточняемом земельном участке с кадастровым номером 40:27:010205:44

| № п/п | Наименование характеристики земельного участка | Значение характеристики |
|-------|--|-------------------------|
|-------|--|-------------------------|

| 1 | 2 | 3 |
|---|--|--|
| 1 | Адрес земельного участка | Калужская обл, Обнинск г, Родничок снт, 139 уч |
| | Местоположение земельного участка (при отсутствии присвоенного адреса) | – |
| | Дополнительные сведения о местоположении земельного участка | – |
| 2 | Площадь земельного участка ± величина погрешности определения площади (P ± ΔP), м ² | 736 кв.м ± 5.46 кв.м |
| 3 | Формула, примененная для расчета предельной допустимой погрешности определения площади земельного участка (ΔP), м ² | $\Delta P = 2 * 0.10 * \sqrt{736} * \sqrt{(1 + 1.18^2)/(2 * 1.18)} = 5.46$ |
| 4 | Площадь земельного участка согласно сведениям Единого государственного реестра недвижимости (P _{кад}), м ² | 736 |
| 5 | Оценка расхождения P и P _{кад} (P - P _{кад}), м ² | – |
| 6 | Предельный минимальный и максимальный размеры земельного участка (P _{мин} и P _{макс}), м ² | – |
| 7 | Кадастровый или иной номер (обозначение) здания, сооружения, объекта незавершенного строительства, расположенного на земельном участке | – |
| 8 | Иные сведения | – |

Сведения об уточняемых земельных участках

1. Сведения о характерных точках границы уточняемого земельного участка с кадастровым номером 40:27:010205:56

Зона № 1

| Обозначение характерных точек границ | Существующие координаты, м | | Уточненные координаты, м | | Метод определения координат | Средняя квадратическая погрешность определения координат характерной точки (Mt), м | Формулы, примененные для расчета средней квадратической погрешности определения координат характерной точки (Mt), м |
|--------------------------------------|----------------------------|---|--------------------------|------------|---|--|---|
| | X | Y | X | Y | | | |
| 1 | 2 | 3 | 4 | 5 | 6 | 7 | 8 |
| н30У | – | – | 493569.20 | 1321272.30 | Метод спутниковых геодезических измерений (определений) | 0.10 | $Mt = \sqrt{(0.07^2 + 0.07^2)} = 0.10$ |
| н424У | – | – | 493556.53 | 1321264.85 | Метод спутниковых геодезических измерений (определений) | 0.10 | $Mt = \sqrt{(0.07^2 + 0.07^2)} = 0.10$ |
| н425У | – | – | 493567.54 | 1321246.82 | Метод спутниковых геодезических измерений (определений) | 0.10 | $Mt = \sqrt{(0.07^2 + 0.07^2)} = 0.10$ |
| н33У | – | – | 493588.04 | 1321260.94 | Метод спутниковых геодезических измерений (определений) | 0.10 | $Mt = \sqrt{(0.07^2 + 0.07^2)} = 0.10$ |
| н32У | – | – | 493580.40 | 1321272.91 | Метод спутниковых геодезических измерений (определений) | 0.10 | $Mt = \sqrt{(0.07^2 + 0.07^2)} = 0.10$ |
| н31У | – | – | 493572.41 | 1321274.19 | Метод спутниковых геодезических измерений (определений) | 0.10 | $Mt = \sqrt{(0.07^2 + 0.07^2)} = 0.10$ |
| н30У | – | – | 493569.20 | 1321272.30 | Метод спутниковых геодезических измерений (определений) | 0.10 | $Mt = \sqrt{(0.07^2 + 0.07^2)} = 0.10$ |

2. Сведения о частях границ уточняемого земельного участка с кадастровым номером 40:27:010205:56

| Обозначение части границ | Горизонтальное проложение (S), м | Описание прохождения части границ | Отметка о наличии земельного спора о местоположении границ земельного участка |
|--------------------------|----------------------------------|-----------------------------------|---|
|--------------------------|----------------------------------|-----------------------------------|---|

| от т. | до т. | | | |
|-------|-------|-------|---|---|
| 1 | 2 | 3 | 4 | 5 |
| н30У | н424У | 14.70 | – | – |
| н424У | н425У | 21.13 | – | – |
| н425У | н33У | 24.89 | – | – |
| н33У | н32У | 14.20 | – | – |
| н32У | н31У | 8.09 | – | – |
| н31У | н30У | 3.73 | – | – |

3. Общие сведения об уточняемом земельном участке с кадастровым номером 40:27:010205:56

| № п/п | Наименование характеристики земельного участка | Значение характеристики |
|-------|--|--|
| 1 | 2 | 3 |
| 1 | Адрес земельного участка | Калужская обл, Обнинск г, Родничок снт, 13 уч |
| | Местоположение земельного участка (при отсутствии присвоенного адреса) | – |
| | Дополнительные сведения о местоположении земельного участка | – |
| 2 | Площадь земельного участка ± величина погрешности определения площади ($P \pm \Delta P$), м ² | 484 кв.м ± 4.42 кв.м |
| 3 | Формула, примененная для расчета предельной допустимой погрешности определения площади земельного участка (ΔP), м ² | $\Delta P = 2 * 0.10 * \sqrt{484 * \sqrt{(1 + 1.15^2)/(2 * 1.15)}} = 4.42$ |
| 4 | Площадь земельного участка согласно сведениям Единого государственного реестра недвижимости ($P_{\text{кад}}$), м ² | 440 |
| 5 | Оценка расхождения P и $P_{\text{кад}}$ ($P - P_{\text{кад}}$), м ² | – |
| 6 | Предельный минимальный и максимальный размеры земельного участка ($P_{\text{мин}}$ и $P_{\text{макс}}$), м ² | – |
| 7 | Кадастровый или иной номер (обозначение) здания, сооружения, объекта незавершенного строительства, расположенного на земельном участке | – |
| 8 | Иные сведения | – |

Сведения об уточняемых земельных участках

**1. Сведения о характерных точках границы уточняемого земельного участка с кадастровым номером 40:27:010205:137
Зона № 1**

| Обозначение характерных точек границ | Существующие координаты, м | | Уточненные координаты, м | | Метод определения координат | Средняя квадратическая погрешность определения координат характерной точки (Mt), м | Формулы, примененные для расчета средней квадратической погрешности определения координат характерной точки (Mt), м |
|--------------------------------------|----------------------------|---|--------------------------|------------|---|--|---|
| | X | Y | X | Y | | | |
| 1 | 2 | 3 | 4 | 5 | 6 | 7 | 8 |
| н424У | – | – | 493556.53 | 1321264.85 | Метод спутниковых геодезических измерений (определений) | 0.10 | $Mt = \sqrt{(0.07^2 + 0.07^2)} = 0.10$ |
| н30У | – | – | 493569.20 | 1321272.30 | Метод спутниковых геодезических измерений (определений) | 0.10 | $Mt = \sqrt{(0.07^2 + 0.07^2)} = 0.10$ |
| н29У | – | – | 493560.17 | 1321287.36 | Метод спутниковых геодезических измерений (определений) | 0.10 | $Mt = \sqrt{(0.07^2 + 0.07^2)} = 0.10$ |
| н371У | – | – | 493548.06 | 1321280.11 | Метод спутниковых геодезических измерений (определений) | 0.10 | $Mt = \sqrt{(0.07^2 + 0.07^2)} = 0.10$ |
| н424У | – | – | 493556.53 | 1321264.85 | Метод спутниковых геодезических измерений (определений) | 0.10 | $Mt = \sqrt{(0.07^2 + 0.07^2)} = 0.10$ |
| н424У | – | – | 493556.53 | 1321264.85 | Метод спутниковых геодезических измерений (определений) | 0.10 | $Mt = \sqrt{(0.07^2 + 0.07^2)} = 0.10$ |

| | | | | | | | |
|---|--|---|--|--|---|---|--|
| | | | | | измерений (определений) | | |
| 2. Сведения о частях границ уточняемого земельного участка с кадастровым номером 40:27:010205:137 | | | | | | | |
| Обозначение части границ | | Горизонтальное проложение (S), м | Описание прохождения части границ | Отметка о наличии земельного спора о местоположении границ земельного участка | | | |
| от т. | до т. | | | | | | |
| 1 | 2 | 3 | 4 | 5 | | | |
| н424У | н30У | 14.70 | – | – | | | |
| н30У | н29У | 17.56 | – | – | | | |
| н29У | н371У | 14.11 | – | – | | | |
| н371У | н424У | 17.45 | – | – | | | |
| н424У | н424У | 0.00 | – | – | | | |
| 3. Общие сведения об уточняемом земельном участке с кадастровым номером 40:27:010205:137 | | | | | | | |
| № п/п | Наименование характеристики земельного участка | | | Значение характеристики | | | |
| 1 | 2 | | | 3 | | | |
| 1 | Адрес земельного участка | | | Калужская обл, Обнинск г, Родничок снт, 132 уч | | | |
| | Местоположение земельного участка (при отсутствии присвоенного адреса) | | | – | | | |
| | Дополнительные сведения о местоположении земельного участка | | | – | | | |
| 2 | Площадь земельного участка ± величина погрешности определения площади (P ± ΔP), м ² | | | 252 кв.м ± 3.18 кв.м | | | |
| 3 | Формула, примененная для расчета предельной допустимой погрешности определения площади земельного участка (ΔP), м ² | | | $\Delta P = 2 * 0.10 * \sqrt{252} * \sqrt{((1 + 1.06^2)/(2 * 1.06))} = 3.18$ | | | |
| 4 | Площадь земельного участка согласно сведениям Единого государственного реестра недвижимости (P _{кад}), м ² | | | 217 | | | |
| 5 | Оценка расхождения P и P _{кад} (P - P _{кад}), м ² | | | – | | | |
| 6 | Предельный минимальный и максимальный размеры земельного участка (P _{мин} и P _{макс}), м ² | | | – | | | |
| 7 | Кадастровый или иной номер (обозначение) здания, сооружения, объекта незавершенного строительства, расположенного на земельном участке | | | – | | | |
| 8 | Иные сведения | | | – | | | |
| Сведения об уточняемых земельных участках | | | | | | | |
| 1. Сведения о характерных точках границы уточняемого земельного участка с кадастровым номером 40:27:010205:138 | | | | | | | |
| Зона № 1 | | | | | | | |
| Обозначение характерных точек границ | Существующие координаты, м | | Уточненные координаты, м | | Метод определения координат | Средняя квадратическая погрешность определения координат характерной точки (Mt), м | Формулы, примененные для расчета средней квадратической погрешности определения координат характерной точки (Mt), м |
| | X | Y | X | Y | | | |
| 1 | 2 | 3 | 4 | 5 | 6 | 7 | 8 |
| н255У | – | – | 493521.91 | 1321265.67 | Метод спутниковых геодезических измерений (определений) | 0.10 | $Mt = \sqrt{(0.07^2 + 0.07^2)} = 0.10$ |
| н254У | – | – | 493508.78 | 1321287.67 | Метод спутниковых геодезических измерений (определений) | 0.10 | $Mt = \sqrt{(0.07^2 + 0.07^2)} = 0.10$ |
| н426У | – | – | 493485.62 | 1321284.43 | Метод спутниковых геодезических измерений (определений) | 0.10 | $Mt = \sqrt{(0.07^2 + 0.07^2)} = 0.10$ |
| н276У | – | – | 493500.79 | 1321253.51 | Метод спутниковых геодезических измерений (определений) | 0.10 | $Mt = \sqrt{(0.07^2 + 0.07^2)} = 0.10$ |
| н275У | – | – | 493510.64 | 1321258.93 | Метод спутниковых геодезических измерений (определений) | 0.10 | $Mt = \sqrt{(0.07^2 + 0.07^2)} = 0.10$ |

| | | | | | | | |
|-------|---|---|-----------|------------|---|------|----------------------------------|
| | | | | | измерений (определений) | | |
| н255У | – | – | 493521.91 | 1321265.67 | Метод спутниковых геодезических измерений (определений) | 0.10 | $Mt=\sqrt{(0.07^2+0.07^2)}=0.10$ |

2. Сведения о частях границ уточняемого земельного участка с кадастровым номером 40:27:010205:138

| Обозначение части границ | | Горизонтальное проложение (S), м | Описание прохождения части границ | Отметка о наличии земельного спора о местоположении границ земельного участка |
|--------------------------|-------|----------------------------------|-----------------------------------|---|
| от т. | до т. | | | |
| 1 | 2 | 3 | 4 | 5 |
| н255У | н254У | 25.62 | – | – |
| н254У | н426У | 23.39 | – | – |
| н426У | н276У | 34.44 | – | – |
| н276У | н275У | 11.24 | – | – |
| н275У | н255У | 13.13 | – | – |

3. Общие сведения об уточняемом земельном участке с кадастровым номером 40:27:010205:138

| № п/п | Наименование характеристики земельного участка | Значение характеристики |
|-------|--|--|
| 1 | 2 | 3 |
| 1 | Адрес земельного участка | Калужская обл, Обнинск г, Родничок снт, 137 уч |
| | Местоположение земельного участка (при отсутствии присвоенного адреса) | – |
| | Дополнительные сведения о местоположении земельного участка | – |
| 2 | Площадь земельного участка ± величина погрешности определения площади (P ± ΔP), м ² | 697 кв.м ± 5.29 кв.м |
| 3 | Формула, примененная для расчета предельной допустимой погрешности определения площади земельного участка (ΔP), м ² | $\Delta P = 2 * 0.10 * \sqrt{697} * \sqrt{((1 + 1.06^2)/(2 * 1.06))} = 5.29$ |
| 4 | Площадь земельного участка согласно сведениям Единого государственного реестра недвижимости (P _{кад}), м ² | 600 |
| 5 | Оценка расхождения P и P _{кад} (P - P _{кад}), м ² | – |
| 6 | Предельный минимальный и максимальный размеры земельного участка (P _{мин} и P _{макс}), м ² | – |
| 7 | Кадастровый или иной номер (обозначение) здания, сооружения, объекта незавершенного строительства, расположенного на земельном участке | – |
| 8 | Иные сведения | – |

Сведения об уточняемых земельных участках, необходимые для исправления реестровых ошибок в сведениях о местоположении их границ

1. Сведения о характерных точках границы уточняемого земельного участка с кадастровым номером 40:27:010205:22

Зона № 1

| Обозначение характерных точек границ | Существующие координаты, м | | Уточненные координаты, м | | Метод определения координат | Средняя квадратическая погрешность определения координат характерной точки (M), м | Формулы, примененные для расчета средней квадратической погрешности определения координат характерной точки (M), м |
|--------------------------------------|----------------------------|---|--------------------------|------------|---|---|--|
| | X | Y | X | Y | | | |
| 1 | 2 | 3 | 4 | 5 | 6 | 7 | 8 |
| н427У | – | – | 493589.91 | 1321323.32 | Метод спутниковых геодезических измерений (определений) | 0.10 | $Mt=\sqrt{(0.07^2+0.07^2)}=0.10$ |
| н51У | – | – | 493612.00 | 1321337.00 | Метод спутниковых геодезических измерений (определений) | 0.10 | $Mt=\sqrt{(0.07^2+0.07^2)}=0.10$ |
| н50У | – | – | 493603.67 | 1321350.38 | Метод спутниковых геодезических измерений (определений) | 0.10 | $Mt=\sqrt{(0.07^2+0.07^2)}=0.10$ |
| н268У | – | – | 493581.70 | 1321337.00 | Метод спутниковых | 0.10 | $Mt=\sqrt{(0.07^2+0.07^2)}=0.10$ |

| | | | | | | | |
|-------|---|---|-----------|------------|---|------|---|
| | | | | | геодезических измерений (определений) | | |
| н427У | – | – | 493589.91 | 1321323.32 | Метод спутниковых геодезических измерений (определений) | 0.10 | $M_t = \sqrt{(0.07^2 + 0.07^2)} = 0.10$ |

2. Сведения о частях границ уточняемого земельного участка с кадастровым номером 40:27:010205:22

| Обозначение части границ | | Горизонтальное проложение (S), м | Описание прохождения части границ | Отметка о наличии земельного спора о местоположении границ земельного участка |
|--------------------------|-------|----------------------------------|-----------------------------------|---|
| от т. | до т. | | | |
| 1 | 2 | 3 | 4 | 5 |
| н427У | н51У | 25.98 | – | – |
| н51У | н50У | 15.76 | – | – |
| н50У | н268У | 25.72 | – | – |
| н268У | н427У | 15.95 | – | – |

3. Характеристики уточняемого земельного участка с кадастровым номером 40:27:010205:22

| № п/п | Наименование характеристики | Значение характеристики |
|-------|--|--|
| 1 | 2 | 3 |
| 1 | Площадь земельного участка ± величина погрешности определения площади ($P \pm \Delta P$), м ² | 410 кв.м ± 4.06 кв.м |
| 2 | Формула, примененная для расчета предельной допустимой погрешности определения площади земельного участка (ΔP), м ² | $\Delta P = 2 * 0.10 * \sqrt{410} * \sqrt{((1 + 1.12^2)/(2 * 1.12))} = 4.06$ |
| 3 | Иные сведения | – |

Сведения об уточняемых земельных участках, необходимые для исправления реестровых ошибок в сведениях о местоположении их границ

1. Сведения о характерных точках границы уточняемого земельного участка с кадастровым номером 40:27:010205:26

Зона № 1

| Обозначение характерных точек границ | Существующие координаты, м | | Уточненные координаты, м | | Метод определения координат | Средняя квадратическая погрешность определения координат характерной точки (M _t), м | Формулы, примененные для расчета средней квадратической погрешности определения координат характерной точки (M _t), м |
|--------------------------------------|----------------------------|---|--------------------------|------------|---|---|--|
| | X | Y | X | Y | | | |
| 1 | 2 | 3 | 4 | 5 | 6 | 7 | 8 |
| н429У | – | – | 493572.94 | 1321350.58 | Метод спутниковых геодезических измерений (определений) | 0.10 | $M_t = \sqrt{(0.07^2 + 0.07^2)} = 0.10$ |
| н372У | – | – | 493564.74 | 1321364.73 | Метод спутниковых геодезических измерений (определений) | 0.10 | $M_t = \sqrt{(0.07^2 + 0.07^2)} = 0.10$ |
| н43У | – | – | 493542.46 | 1321351.62 | Метод спутниковых геодезических измерений (определений) | 0.10 | $M_t = \sqrt{(0.07^2 + 0.07^2)} = 0.10$ |
| н42У | – | – | 493551.01 | 1321337.29 | Метод спутниковых геодезических измерений (определений) | 0.10 | $M_t = \sqrt{(0.07^2 + 0.07^2)} = 0.10$ |
| н429У | – | – | 493572.94 | 1321350.58 | Метод спутниковых геодезических измерений (определений) | 0.10 | $M_t = \sqrt{(0.07^2 + 0.07^2)} = 0.10$ |

2. Сведения о частях границ уточняемого земельного участка с кадастровым номером 40:27:010205:26

| Обозначение части границ | | Горизонтальное проложение (S), м | Описание прохождения части границ | Отметка о наличии земельного спора о местоположении границ земельного участка |
|--------------------------|-------|----------------------------------|-----------------------------------|---|
| от т. | до т. | | | |
| 1 | 2 | 3 | 4 | 5 |

| | | | | |
|-------|-------|-------|---|---|
| н429У | н372У | 16.35 | – | – |
| н372У | н43У | 25.85 | – | – |
| н43У | н42У | 16.69 | – | – |
| н42У | н429У | 25.64 | – | – |

3. Характеристики уточняемого земельного участка с кадастровым номером 40:27:010205:26

| № п/п | Наименование характеристики | Значение характеристики |
|-------|--|--|
| 1 | 2 | 3 |
| 1 | Площадь земельного участка ± величина погрешности определения площади ($P \pm \Delta P$), м ² | 425 кв.м ± 4.14 кв.м |
| 2 | Формула, примененная для расчета предельной допустимой погрешности определения площади земельного участка (ΔP), м ² | $\Delta P = 2 * 0.10 * \sqrt{425 * \sqrt{(1 + 1.11^2)/(2 * 1.11)}} = 4.14$ |
| 3 | Иные сведения | – |

Сведения об уточняемых земельных участках, необходимые для исправления реестровых ошибок в сведениях о местоположении их границ

1. Сведения о характерных точках границы уточняемого земельного участка с кадастровым номером 40:27:010205:40

Зона № 1

| Обозначение характерных точек границ | Существующие координаты, м | | Уточненные координаты, м | | Метод определения координат | Средняя квадратическая погрешность определения координат характерной точки (M_t), м | Формулы, примененные для расчета средней квадратической погрешности определения координат характерной точки (M_t), м |
|--------------------------------------|----------------------------|---|--------------------------|------------|---|---|--|
| | X | Y | X | Y | | | |
| 1 | 2 | 3 | 4 | 5 | 6 | 7 | 8 |
| н126У | – | – | 493787.98 | 1321364.24 | Метод спутниковых геодезических измерений (определений) | 0.10 | $M_t = \sqrt{(0.07^2 + 0.07^2)} = 0.10$ |
| н125У | – | – | 493787.65 | 1321369.35 | Метод спутниковых геодезических измерений (определений) | 0.10 | $M_t = \sqrt{(0.07^2 + 0.07^2)} = 0.10$ |
| н124У | – | – | 493772.90 | 1321394.80 | Метод спутниковых геодезических измерений (определений) | 0.10 | $M_t = \sqrt{(0.07^2 + 0.07^2)} = 0.10$ |
| н430У | – | – | 493751.83 | 1321382.01 | Метод спутниковых геодезических измерений (определений) | 0.10 | $M_t = \sqrt{(0.07^2 + 0.07^2)} = 0.10$ |
| н431У | – | – | 493755.78 | 1321375.63 | Метод спутниковых геодезических измерений (определений) | 0.10 | $M_t = \sqrt{(0.07^2 + 0.07^2)} = 0.10$ |
| н432У | – | – | 493763.19 | 1321361.60 | Метод спутниковых геодезических измерений (определений) | 0.10 | $M_t = \sqrt{(0.07^2 + 0.07^2)} = 0.10$ |
| н433У | – | – | 493766.41 | 1321354.92 | Метод спутниковых геодезических измерений (определений) | 0.10 | $M_t = \sqrt{(0.07^2 + 0.07^2)} = 0.10$ |
| н126У | – | – | 493787.98 | 1321364.24 | Метод спутниковых геодезических измерений (определений) | 0.10 | $M_t = \sqrt{(0.07^2 + 0.07^2)} = 0.10$ |

2. Сведения о частях границ уточняемого земельного участка с кадастровым номером 40:27:010205:40

| Обозначение части границ | | Горизонтальное проложение (S), м | Описание прохождения части границ | Отметка о наличии земельного спора о местоположении границ земельного участка |
|--------------------------|-------|----------------------------------|-----------------------------------|---|
| от т. | до т. | | | |
| 1 | 2 | 3 | 4 | 5 |
| | | | | |

| | | | | |
|-------|-------|-------|---|---|
| н126У | н125У | 5.12 | – | – |
| н125У | н124У | 29.42 | – | – |
| н124У | н430У | 24.65 | – | – |
| н430У | н431У | 7.50 | – | – |
| н431У | н432У | 15.87 | – | – |
| н432У | н433У | 7.42 | – | – |
| н433У | н126У | 23.50 | – | – |

3. Характеристики уточняемого земельного участка с кадастровым номером 40:27:010205:40

| № п/п | Наименование характеристики | Значение характеристики |
|-------|--|--|
| 1 | 2 | 3 |
| 1 | Площадь земельного участка ± величина погрешности определения площади ($P \pm \Delta P$), м ² | 803 кв.м ± 5.68 кв.м |
| 2 | Формула, примененная для расчета предельной допустимой погрешности определения площади земельного участка (ΔP), м ² | $\Delta P = 2 * 0.10 * \sqrt{803 * \sqrt{(1 + 1.10^2)/(2 * 1.10)}} = 5.68$ |
| 3 | Иные сведения | – |

Сведения об уточняемых земельных участках, необходимые для исправления реестровых ошибок в сведениях о местоположении их границ

1. Сведения о характерных точках границы уточняемого земельного участка с кадастровым номером 40:27:010205:43

Зона № 1

| Обозначение характерных точек границ | Существующие координаты, м | | Уточненные координаты, м | | Метод определения координат | Средняя квадратическая погрешность определения координат характерной точки (M_t), м | Формулы, примененные для расчета средней квадратической погрешности определения координат характерной точки (M_t), м |
|--------------------------------------|----------------------------|---|--------------------------|------------|---|---|--|
| | X | Y | X | Y | | | |
| 1 | 2 | 3 | 4 | 5 | 6 | 7 | 8 |
| н316У | – | – | 493748.87 | 1321492.78 | Метод спутниковых геодезических измерений (определений) | 0.10 | $M_t = \sqrt{(0.07^2 + 0.07^2)} = 0.10$ |
| н314У | – | – | 493740.89 | 1321506.63 | Метод спутниковых геодезических измерений (определений) | 0.10 | $M_t = \sqrt{(0.07^2 + 0.07^2)} = 0.10$ |
| н138У | – | – | 493718.55 | 1321493.87 | Метод спутниковых геодезических измерений (определений) | 0.10 | $M_t = \sqrt{(0.07^2 + 0.07^2)} = 0.10$ |
| н137У | – | – | 493718.27 | 1321493.71 | Метод спутниковых геодезических измерений (определений) | 0.10 | $M_t = \sqrt{(0.07^2 + 0.07^2)} = 0.10$ |
| н136У | – | – | 493726.68 | 1321479.49 | Метод спутниковых геодезических измерений (определений) | 0.10 | $M_t = \sqrt{(0.07^2 + 0.07^2)} = 0.10$ |
| н316У | – | – | 493748.87 | 1321492.78 | Метод спутниковых геодезических измерений (определений) | 0.10 | $M_t = \sqrt{(0.07^2 + 0.07^2)} = 0.10$ |

2. Сведения о частях границ уточняемого земельного участка с кадастровым номером 40:27:010205:43

| Обозначение части границ | | Горизонтальное проложение (S), м | Описание прохождения части границ | Отметка о наличии земельного спора о местоположении границ земельного участка |
|--------------------------|-------|----------------------------------|-----------------------------------|---|
| от т. | до т. | | | |
| 1 | 2 | 3 | 4 | 5 |
| н316У | н314У | 15.98 | – | – |
| н314У | н138У | 25.73 | – | – |
| н138У | н137У | 0.32 | – | – |
| н137У | н136У | 16.52 | – | – |
| н136У | н316У | 25.87 | – | – |

3. Характеристики уточняемого земельного участка с кадастровым номером 40:27:010205:43

| № п/п | Наименование характеристики | | Значение характеристики | | | | |
|--|--|----------------------------------|--|---|---|---|--|
| 1 | 2 | | 3 | | | | |
| 1 | Площадь земельного участка ± величина погрешности определения площади ($P \pm \Delta P$), м ² | | 422 кв.м ± 4.12 кв.м | | | | |
| 2 | Формула, примененная для расчета предельной допустимой погрешности определения площади земельного участка (ΔP), м ² | | $\Delta P = 2 * 0.10 * \sqrt{422 * \sqrt{(1 + 1.13^2)/(2 * 1.13)}} = 4.12$ | | | | |
| 3 | Иные сведения | | – | | | | |
| Сведения об уточняемых земельных участках, необходимые для исправления реестровых ошибок в сведениях о местоположении их границ | | | | | | | |
| 1. Сведения о характерных точках границы уточняемого земельного участка с кадастровым номером 40:27:010205:5 | | | | | | | |
| Зона № 1 | | | | | | | |
| Обозначение характерных точек границ | Существующие координаты, м | | Уточненные координаты, м | | Метод определения координат | Средняя квадратическая погрешность определения координат характерной точки (M_t), м | Формулы, примененные для расчета средней квадратической погрешности определения координат характерной точки (M_t), м |
| | X | Y | X | Y | | | |
| 1 | 2 | 3 | 4 | 5 | 6 | 7 | 8 |
| н204У | – | – | 493879.71 | 1321449.45 | Метод спутниковых геодезических измерений (определений) | 0.10 | $M_t = \sqrt{(0.07^2 + 0.07^2)} = 0.10$ |
| н293У | – | – | 493866.14 | 1321471.47 | Метод спутниковых геодезических измерений (определений) | 0.10 | $M_t = \sqrt{(0.07^2 + 0.07^2)} = 0.10$ |
| н434У | – | – | 493854.51 | 1321464.58 | Метод спутниковых геодезических измерений (определений) | 0.10 | $M_t = \sqrt{(0.07^2 + 0.07^2)} = 0.10$ |
| н394У | – | – | 493851.92 | 1321462.99 | Метод спутниковых геодезических измерений (определений) | 0.10 | $M_t = \sqrt{(0.07^2 + 0.07^2)} = 0.10$ |
| н205У | – | – | 493865.82 | 1321440.29 | Метод спутниковых геодезических измерений (определений) | 0.10 | $M_t = \sqrt{(0.07^2 + 0.07^2)} = 0.10$ |
| н204У | – | – | 493879.71 | 1321449.45 | Метод спутниковых геодезических измерений (определений) | 0.10 | $M_t = \sqrt{(0.07^2 + 0.07^2)} = 0.10$ |
| 2. Сведения о частях границ уточняемого земельного участка с кадастровым номером 40:27:010205:5 | | | | | | | |
| Обозначение части границ | | Горизонтальное проложение (S), м | Описание прохождения части границ | Отметка о наличии земельного спора о местоположении границ земельного участка | | | |
| от т. | до т. | | | | | | |
| 1 | 2 | 3 | 4 | 5 | | | |
| н204У | н293У | 25.87 | – | – | | | |
| н293У | н434У | 13.52 | – | – | | | |
| н434У | н394У | 3.04 | – | – | | | |
| н394У | н205У | 26.62 | – | – | | | |
| н205У | н204У | 16.64 | – | – | | | |
| 3. Характеристики уточняемого земельного участка с кадастровым номером 40:27:010205:5 | | | | | | | |
| № п/п | Наименование характеристики | | Значение характеристики | | | | |
| 1 | 2 | | 3 | | | | |
| 1 | Площадь земельного участка ± величина погрешности определения площади ($P \pm \Delta P$), м ² | | 436 кв.м ± 4.19 кв.м | | | | |
| 2 | Формула, примененная для расчета предельной допустимой погрешности определения площади земельного участка (ΔP), м ² | | $\Delta P = 2 * 0.10 * \sqrt{436 * \sqrt{(1 + 1.12^2)/(2 * 1.12)}} = 4.19$ | | | | |
| 3 | Иные сведения | | – | | | | |

Сведения об уточняемых земельных участках, необходимые для исправления реестровых ошибок в сведениях о местоположении их границ

1. Сведения о характерных точках границы уточняемого земельного участка с кадастровым номером 40:27:010205:69

Зона № 1

| Обозначение характерных точек границ | Существующие координаты, м | | Уточненные координаты, м | | Метод определения координат | Средняя квадратическая погрешность определения координат характерной точки (M _t), м | Формулы, примененные для расчета средней квадратической погрешности определения координат характерной точки (M _t), м |
|--------------------------------------|----------------------------|---|--------------------------|------------|---|---|--|
| | X | Y | X | Y | | | |
| 1 | 2 | 3 | 4 | 5 | 6 | 7 | 8 |
| н58У | – | – | 493615.22 | 1321338.75 | Метод спутниковых геодезических измерений (определений) | 0.10 | $M_t = \sqrt{(0.07^2 + 0.07^2)} = 0.10$ |
| н57У | – | – | 493623.33 | 1321325.22 | Метод спутниковых геодезических измерений (определений) | 0.10 | $M_t = \sqrt{(0.07^2 + 0.07^2)} = 0.10$ |
| н279У | – | – | 493645.18 | 1321338.21 | Метод спутниковых геодезических измерений (определений) | 0.10 | $M_t = \sqrt{(0.07^2 + 0.07^2)} = 0.10$ |
| н361У | – | – | 493637.43 | 1321351.68 | Метод спутниковых геодезических измерений (определений) | 0.10 | $M_t = \sqrt{(0.07^2 + 0.07^2)} = 0.10$ |
| н58У | – | – | 493615.22 | 1321338.75 | Метод спутниковых геодезических измерений (определений) | 0.10 | $M_t = \sqrt{(0.07^2 + 0.07^2)} = 0.10$ |

2. Сведения о частях границ уточняемого земельного участка с кадастровым номером 40:27:010205:69

| Обозначение части границ | | Горизонтальное проложение (S), м | Описание прохождения части границ | Отметка о наличии земельного спора о местоположении границ земельного участка |
|--------------------------|-------|----------------------------------|-----------------------------------|---|
| от т. | до т. | | | |
| 1 | 2 | 3 | 4 | 5 |
| н58У | н57У | 15.77 | – | – |
| н57У | н279У | 25.42 | – | – |
| н279У | н361У | 15.54 | – | – |
| н361У | н58У | 25.70 | – | – |

3. Характеристики уточняемого земельного участка с кадастровым номером 40:27:010205:69

| № п/п | Наименование характеристики | Значение характеристики |
|-------|--|--|
| 1 | 2 | 3 |
| 1 | Площадь земельного участка ± величина погрешности определения площади (P ± ΔP), м ² | 400 кв.м ± 4.02 кв.м |
| 2 | Формула, примененная для расчета предельной допустимой погрешности определения площади земельного участка (ΔP), м ² | $\Delta P = 2 * 0.10 * \sqrt{400} * \sqrt{(1 + 1.13^2)/(2 * 1.13)} = 4.02$ |
| 3 | Иные сведения | – |

Сведения об уточняемых земельных участках, необходимые для исправления реестровых ошибок в сведениях о местоположении их границ

1. Сведения о характерных точках границы уточняемого земельного участка с кадастровым номером 40:27:010205:7

Зона № 1

| Обозначение характерных точек границ | Существующие координаты, м | Уточненные координаты, м | Метод определения координат | Средняя квадратическая погрешность определения координат характерной точки (M _t), м | Формулы, примененные для расчета средней квадратической погрешности определения координат |
|--------------------------------------|----------------------------|--------------------------|-----------------------------|---|---|
|--------------------------------------|----------------------------|--------------------------|-----------------------------|---|---|

| | X | Y | X | Y | | | характерной точки (M _i), м |
|-------|---|---|-----------|------------|---|------|---|
| 1 | 2 | 3 | 4 | 5 | 6 | 7 | 8 |
| н152У | – | – | 493787.83 | 1321479.00 | Метод спутниковых геодезических измерений (определений) | 0.10 | $M_t = \sqrt{(0.07^2 + 0.07^2)} = 0.10$ |
| н151У | – | – | 493779.34 | 1321493.03 | Метод спутниковых геодезических измерений (определений) | 0.10 | $M_t = \sqrt{(0.07^2 + 0.07^2)} = 0.10$ |
| н379У | – | – | 493757.25 | 1321480.44 | Метод спутниковых геодезических измерений (определений) | 0.10 | $M_t = \sqrt{(0.07^2 + 0.07^2)} = 0.10$ |
| н435У | – | – | 493765.99 | 1321465.91 | Метод спутниковых геодезических измерений (определений) | 0.10 | $M_t = \sqrt{(0.07^2 + 0.07^2)} = 0.10$ |
| н152У | – | – | 493787.83 | 1321479.00 | Метод спутниковых геодезических измерений (определений) | 0.10 | $M_t = \sqrt{(0.07^2 + 0.07^2)} = 0.10$ |

2. Сведения о частях границ уточняемого земельного участка с кадастровым номером 40:27:010205:7

| Обозначение части границ | | Горизонтальное проложение (S), м | Описание прохождения части границ | Отметка о наличии земельного спора о местоположении границ земельного участка |
|--------------------------|-------|----------------------------------|-----------------------------------|---|
| от т. | до т. | | | |
| 1 | 2 | 3 | 4 | 5 |
| н152У | н151У | 16.40 | – | – |
| н151У | н379У | 25.43 | – | – |
| н379У | н435У | 16.96 | – | – |
| н435У | н152У | 25.46 | – | – |

3. Характеристики уточняемого земельного участка с кадастровым номером 40:27:010205:7

| № п/п | Наименование характеристики | Значение характеристики |
|-------|--|--|
| 1 | 2 | 3 |
| 1 | Площадь земельного участка ± величина погрешности определения площади ($P \pm \Delta P$), м ² | 424 кв.м ± 4.13 кв.м |
| 2 | Формула, примененная для расчета предельной допустимой погрешности определения площади земельного участка (ΔP), м ² | $\Delta P = 2 * 0.10 * \sqrt{424 * \sqrt{((1 + 1.13^2)/(2 * 1.13))}} = 4.13$ |
| 3 | Иные сведения | – |

Сведения об уточняемых земельных участках, необходимые для исправления реестровых ошибок в сведениях о местоположении их границ

1. Сведения о характерных точках границы уточняемого земельного участка с кадастровым номером 40:27:010205:70

Зона № 1

| Обозначение характерных точек границ | Существующие координаты, м | | Уточненные координаты, м | | Метод определения координат | Средняя квадратическая погрешность определения координат характерной точки (M _i), м | Формулы, примененные для расчета средней квадратической погрешности определения координат характерной точки (M _i), м |
|--------------------------------------|----------------------------|---|--------------------------|------------|---|---|--|
| | X | Y | X | Y | | | |
| 1 | 2 | 3 | 4 | 5 | 6 | 7 | 8 |
| н362У | – | – | 493629.19 | 1321365.61 | Метод спутниковых геодезических измерений (определений) | 0.10 | $M_t = \sqrt{(0.07^2 + 0.07^2)} = 0.10$ |
| н436У | – | – | 493621.32 | 1321378.95 | Метод спутниковых геодезических измерений (определений) | 0.10 | $M_t = \sqrt{(0.07^2 + 0.07^2)} = 0.10$ |

| | | | | | | | |
|-------|---|---|-----------|------------|---|------|---|
| | | | | | измерений (определений) | | |
| н60У | – | – | 493598.89 | 1321366.10 | Метод спутниковых геодезических измерений (определений) | 0.10 | $M_t = \sqrt{(0.07^2 + 0.07^2)} = 0.10$ |
| н59У | – | – | 493607.23 | 1321352.34 | Метод спутниковых геодезических измерений (определений) | 0.10 | $M_t = \sqrt{(0.07^2 + 0.07^2)} = 0.10$ |
| н362У | – | – | 493629.19 | 1321365.61 | Метод спутниковых геодезических измерений (определений) | 0.10 | $M_t = \sqrt{(0.07^2 + 0.07^2)} = 0.10$ |

2. Сведения о частях границ уточняемого земельного участка с кадастровым номером 40:27:010205:70

| Обозначение части границ | | Горизонтальное проложение (S), м | Описание прохождения части границ | Отметка о наличии земельного спора о местоположении границ земельного участка |
|--------------------------|-------|----------------------------------|-----------------------------------|---|
| от т. | до т. | | | |
| 1 | 2 | 3 | 4 | 5 |
| н362У | н436У | 15.49 | – | – |
| н436У | н60У | 25.85 | – | – |
| н60У | н59У | 16.09 | – | – |
| н59У | н362У | 25.66 | – | – |

3. Характеристики уточняемого земельного участка с кадастровым номером 40:27:010205:70

| № п/п | Наименование характеристики | Значение характеристики |
|-------|--|--|
| 1 | 2 | 3 |
| 1 | Площадь земельного участка ± величина погрешности определения площади ($P \pm \Delta P$), м ² | 407 кв.м ± 4.05 кв.м |
| 2 | Формула, примененная для расчета предельной допустимой погрешности определения площади земельного участка (ΔP), м ² | $\Delta P = 2 * 0.10 * \sqrt{407} * \sqrt{((1 + 1.14^2)/(2 * 1.14))} = 4.05$ |
| 3 | Иные сведения | – |

Сведения об уточняемых земельных участках, необходимые для исправления реестровых ошибок в сведениях о местоположении их границ

1. Сведения о характерных точках границы уточняемого земельного участка с кадастровым номером 40:27:010205:75

Зона № 1

| Обозначение характерных точек границ | Существующие координаты, м | | Уточненные координаты, м | | Метод определения координат | Средняя квадратическая погрешность определения координат характерной точки (M_t), м | Формулы, примененные для расчета средней квадратической погрешности определения координат характерной точки (M_t), м |
|--------------------------------------|----------------------------|---|--------------------------|------------|---|---|--|
| | X | Y | X | Y | | | |
| 1 | 2 | 3 | 4 | 5 | 6 | 7 | 8 |
| н437У | – | – | 493693.11 | 1321366.55 | Метод спутниковых геодезических измерений (определений) | 0.10 | $M_t = \sqrt{(0.07^2 + 0.07^2)} = 0.10$ |
| н438У | – | – | 493685.39 | 1321380.02 | Метод спутниковых геодезических измерений (определений) | 0.10 | $M_t = \sqrt{(0.07^2 + 0.07^2)} = 0.10$ |
| н81У | – | – | 493663.00 | 1321367.66 | Метод спутниковых геодезических измерений (определений) | 0.10 | $M_t = \sqrt{(0.07^2 + 0.07^2)} = 0.10$ |
| н80У | – | – | 493662.79 | 1321367.54 | Метод спутниковых геодезических измерений (определений) | 0.10 | $M_t = \sqrt{(0.07^2 + 0.07^2)} = 0.10$ |
| н79У | – | – | 493671.44 | 1321353.55 | Метод спутниковых геодезических измерений (определений) | 0.10 | $M_t = \sqrt{(0.07^2 + 0.07^2)} = 0.10$ |

| | | | | | | | |
|-------|---|---|-----------|------------|---|------|---|
| | | | | | измерений (определений) | | |
| н437У | – | – | 493693.11 | 1321366.55 | Метод спутниковых геодезических измерений (определений) | 0.10 | $M_t = \sqrt{(0.07^2 + 0.07^2)} = 0.10$ |

2. Сведения о частях границ уточняемого земельного участка с кадастровым номером 40:27:010205:75

| Обозначение части границ | | Горизонтальное проложение (S), м | Описание прохождения части границ | Отметка о наличии земельного спора о местоположении границ земельного участка |
|--------------------------|-------|----------------------------------|-----------------------------------|---|
| от т. | до т. | | | |
| 1 | 2 | 3 | 4 | 5 |
| н437У | н438У | 15.53 | – | – |
| н438У | н81У | 25.58 | – | – |
| н81У | н80У | 0.24 | – | – |
| н80У | н79У | 16.45 | – | – |
| н79У | н437У | 25.27 | – | – |

3. Характеристики уточняемого земельного участка с кадастровым номером 40:27:010205:75

| № п/п | Наименование характеристики | Значение характеристики |
|-------|--|--|
| 1 | 2 | 3 |
| 1 | Площадь земельного участка ± величина погрешности определения площади ($P \pm \Delta P$), м ² | 408 кв.м ± 4.06 кв.м |
| 2 | Формула, примененная для расчета предельной допустимой погрешности определения площади земельного участка (ΔP), м ² | $\Delta P = 2 * 0.10 * \sqrt{408 * \sqrt{(1 + 1.15^2)/(2 * 1.15)}} = 4.06$ |
| 3 | Иные сведения | – |

Сведения об уточняемых земельных участках, необходимые для исправления реестровых ошибок в сведениях о местоположении их границ

1. Сведения о характерных точках границы уточняемого земельного участка с кадастровым номером 40:27:010205:93

Зона № 1

| Обозначение характерных точек границ | Существующие координаты, м | | Уточненные координаты, м | | Метод определения координат | Средняя квадратическая погрешность определения координат характерной точки (M_t), м | Формулы, примененные для расчета средней квадратической погрешности определения координат характерной точки (M_t), м |
|--------------------------------------|----------------------------|---|--------------------------|------------|---|---|--|
| | X | Y | X | Y | | | |
| 1 | 2 | 3 | 4 | 5 | 6 | 7 | 8 |
| н119У | – | – | 493731.44 | 1321463.66 | Метод спутниковых геодезических измерений (определений) | 0.10 | $M_t = \sqrt{(0.07^2 + 0.07^2)} = 0.10$ |
| н118У | – | – | 493722.86 | 1321478.01 | Метод спутниковых геодезических измерений (определений) | 0.10 | $M_t = \sqrt{(0.07^2 + 0.07^2)} = 0.10$ |
| н439У | – | – | 493700.93 | 1321464.87 | Метод спутниковых геодезических измерений (определений) | 0.10 | $M_t = \sqrt{(0.07^2 + 0.07^2)} = 0.10$ |
| н440У | – | – | 493709.10 | 1321451.00 | Метод спутниковых геодезических измерений (определений) | 0.10 | $M_t = \sqrt{(0.07^2 + 0.07^2)} = 0.10$ |
| н349У | – | – | 493709.21 | 1321450.81 | Метод спутниковых геодезических измерений (определений) | 0.10 | $M_t = \sqrt{(0.07^2 + 0.07^2)} = 0.10$ |
| н119У | – | – | 493731.44 | 1321463.66 | Метод спутниковых геодезических измерений (определений) | 0.10 | $M_t = \sqrt{(0.07^2 + 0.07^2)} = 0.10$ |

2. Сведения о частях границ уточняемого земельного участка с кадастровым номером 40:27:010205:93

| Обозначение части границ | | Горизонтальное проложение (S), м | Описание прохождения части границ | Отметка о наличии земельного спора о местоположении границ земельного участка |
|--------------------------|-------|----------------------------------|-----------------------------------|---|
| от т. | до т. | | | |
| 1 | 2 | 3 | 4 | 5 |
| н119У | н118У | 16.72 | – | – |
| н118У | н439У | 25.57 | – | – |
| н439У | н440У | 16.10 | – | – |
| н440У | н349У | 0.22 | – | – |
| н349У | н119У | 25.68 | – | – |

3. Характеристики уточняемого земельного участка с кадастровым номером 40:27:010205:93

| № п/п | Наименование характеристики | Значение характеристики |
|-------|--|--|
| 1 | 2 | 3 |
| 1 | Площадь земельного участка ± величина погрешности определения площади (P ± ΔP), м ² | 423 кв.м ± 4.13 кв.м |
| 2 | Формула, примененная для расчета предельной допустимой погрешности определения площади земельного участка (ΔP), м ² | $\Delta P = 2 * 0.10 * \sqrt{423 * \sqrt{(1 + 1.12^2)/(2 * 1.12)}} = 4.13$ |
| 3 | Иные сведения | – |

Сведения об уточняемых земельных участках, необходимые для исправления реестровых ошибок в сведениях о местоположении их границ

1. Сведения о характерных точках границы уточняемого земельного участка с кадастровым номером 40:27:010205:96

Зона № 1

| Обозначение характерных точек границ | Существующие координаты, м | | Уточненные координаты, м | | Метод определения координат | Средняя квадратическая погрешность определения координат характерной точки (M _t), м | Формулы, примененные для расчета средней квадратической погрешности определения координат характерной точки (M _t), м |
|--------------------------------------|----------------------------|---|--------------------------|------------|---|---|--|
| | X | Y | X | Y | | | |
| 1 | 2 | 3 | 4 | 5 | 6 | 7 | 8 |
| н118У | – | – | 493722.86 | 1321478.01 | Метод спутниковых геодезических измерений (определений) | 0.10 | $M_t = \sqrt{(0.07^2 + 0.07^2)} = 0.10$ |
| н117У | – | – | 493714.74 | 1321491.29 | Метод спутниковых геодезических измерений (определений) | 0.10 | $M_t = \sqrt{(0.07^2 + 0.07^2)} = 0.10$ |
| н318У | – | – | 493693.17 | 1321478.30 | Метод спутниковых геодезических измерений (определений) | 0.10 | $M_t = \sqrt{(0.07^2 + 0.07^2)} = 0.10$ |
| н439У | – | – | 493700.93 | 1321464.87 | Метод спутниковых геодезических измерений (определений) | 0.10 | $M_t = \sqrt{(0.07^2 + 0.07^2)} = 0.10$ |
| н118У | – | – | 493722.86 | 1321478.01 | Метод спутниковых геодезических измерений (определений) | 0.10 | $M_t = \sqrt{(0.07^2 + 0.07^2)} = 0.10$ |

2. Сведения о частях границ уточняемого земельного участка с кадастровым номером 40:27:010205:96

| Обозначение части границ | | Горизонтальное проложение (S), м | Описание прохождения части границ | Отметка о наличии земельного спора о местоположении границ земельного участка |
|--------------------------|-------|----------------------------------|-----------------------------------|---|
| от т. | до т. | | | |
| 1 | 2 | 3 | 4 | 5 |
| н118У | н117У | 15.57 | – | – |
| н117У | н318У | 25.18 | – | – |
| н318У | н439У | 15.51 | – | – |
| н439У | н118У | 25.57 | – | – |

3. Характеристики уточняемого земельного участка с кадастровым номером 40:27:010205:96

| № п/п | Наименование характеристики | Значение характеристики |
|-------|---|-------------------------|
| 1 | 2 | 3 |
| 1 | Площадь земельного участка ± величина погрешности | 394 кв.м ± 3.98 кв.м |

| | | |
|---|--|--|
| | определения площади ($P \pm \Delta P$), м ² | |
| 2 | Формула, примененная для расчета предельной допустимой погрешности определения площади земельного участка (ΔP), м ² | $\Delta P = 2 * 0.10 * \sqrt{394} * \sqrt{((1 + 1.12^2)/(2 * 1.12))} = 3.98$ |
| 3 | Иные сведения | – |

Сведения об уточняемых земельных участках, необходимые для исправления реестровых ошибок в сведениях о местоположении их границ

1. Сведения о характерных точках границы уточняемого земельного участка с кадастровым номером 40:27:010205:98

Зона № 1

| Обозначение характерных точек границ | Существующие координаты, м | | Уточненные координаты, м | | Метод определения координат | Средняя квадратическая погрешность определения координат характерной точки (M _t), м | Формулы, примененные для расчета средней квадратической погрешности определения координат характерной точки (M _t), м |
|--------------------------------------|----------------------------|---|--------------------------|------------|---|---|--|
| | X | Y | X | Y | | | |
| 1 | 2 | 3 | 4 | 5 | 6 | 7 | 8 |
| н121У | – | – | 493747.66 | 1321436.72 | Метод спутниковых геодезических измерений (определений) | 0.10 | $M_t = \sqrt{(0.07^2 + 0.07^2)} = 0.10$ |
| н120У | – | – | 493739.52 | 1321450.36 | Метод спутниковых геодезических измерений (определений) | 0.10 | $M_t = \sqrt{(0.07^2 + 0.07^2)} = 0.10$ |
| н348У | – | – | 493717.78 | 1321437.06 | Метод спутниковых геодезических измерений (определений) | 0.10 | $M_t = \sqrt{(0.07^2 + 0.07^2)} = 0.10$ |
| н347У | – | – | 493725.38 | 1321423.20 | Метод спутниковых геодезических измерений (определений) | 0.10 | $M_t = \sqrt{(0.07^2 + 0.07^2)} = 0.10$ |
| н121У | – | – | 493747.66 | 1321436.72 | Метод спутниковых геодезических измерений (определений) | 0.10 | $M_t = \sqrt{(0.07^2 + 0.07^2)} = 0.10$ |

2. Сведения о частях границ уточняемого земельного участка с кадастровым номером 40:27:010205:98

| Обозначение части границ | | Горизонтальное проложение (S), м | Описание прохождения части границ | Отметка о наличии земельного спора о местоположении границ земельного участка |
|--------------------------|-------|----------------------------------|-----------------------------------|---|
| от т. | до т. | | | |
| 1 | 2 | 3 | 4 | 5 |
| н121У | н120У | 15.88 | – | – |
| н120У | н348У | 25.49 | – | – |
| н348У | н347У | 15.81 | – | – |
| н347У | н121У | 26.06 | – | – |

3. Характеристики уточняемого земельного участка с кадастровым номером 40:27:010205:98

| № п/п | Наименование характеристики | Значение характеристики |
|-------|--|--|
| 1 | 2 | 3 |
| 1 | Площадь земельного участка ± величина погрешности определения площади ($P \pm \Delta P$), м ² | 408 кв.м ± 4.05 кв.м |
| 2 | Формула, примененная для расчета предельной допустимой погрешности определения площади земельного участка (ΔP), м ² | $\Delta P = 2 * 0.10 * \sqrt{408} * \sqrt{((1 + 1.10^2)/(2 * 1.10))} = 4.05$ |
| 3 | Иные сведения | – |

Сведения об уточняемых земельных участках, необходимые для исправления реестровых ошибок в сведениях о местоположении их границ

1. Сведения о характерных точках границы уточняемого земельного участка с кадастровым номером 40:27:010205:57

Зона № 1

| Обозначение характерных точек границ | Существующие координаты, м | | Уточненные координаты, м | | Метод определения координат | Средняя квадратическа я погрешность определения координат характерной точки (M _i), м | Формулы, примененные для расчета средней квадратической погрешности определения координат характерной точки (M _i), м |
|--|-------------------------------|---|--------------------------|------------|---|--|--|
| | X | Y | X | Y | | | |
| 1 | 2 | 3 | 4 | 5 | 6 | 7 | 8 |
| н71У | – | – | 493651.44 | 1321379.11 | Метод спутниковых геодезических измерений (определений) | 0.10 | $M_t = \sqrt{(0.07^2 + 0.07^2)} = 0.10$ |
| н441У | – | – | 493629.71 | 1321365.87 | Метод спутниковых геодезических измерений (определений) | 0.10 | $M_t = \sqrt{(0.07^2 + 0.07^2)} = 0.10$ |
| н442У | – | – | 493621.91 | 1321379.29 | Метод спутниковых геодезических измерений (определений) | 0.10 | $M_t = \sqrt{(0.07^2 + 0.07^2)} = 0.10$ |
| н70У | – | – | 493643.46 | 1321392.89 | Метод спутниковых геодезических измерений (определений) | 0.10 | $M_t = \sqrt{(0.07^2 + 0.07^2)} = 0.10$ |
| н71У | – | – | 493651.44 | 1321379.11 | Метод спутниковых геодезических измерений (определений) | 0.10 | $M_t = \sqrt{(0.07^2 + 0.07^2)} = 0.10$ |

2. Сведения о частях границ уточняемого земельного участка с кадастровым номером 40:27:010205:57

| Обозначение части границ | | Горизонтальное проложение (S), м | Описание прохождения части границ | Отметка о наличии земельного спора о местоположении границ земельного участка |
|--------------------------|-------|-------------------------------------|--------------------------------------|--|
| от т. | до т. | | | |
| 1 | 2 | 3 | 4 | 5 |
| н71У | н441У | 25.45 | – | – |
| н441У | н442У | 15.52 | – | – |
| н442У | н70У | 25.48 | – | – |
| н70У | н71У | 15.92 | – | – |

3. Характеристики уточняемого земельного участка с кадастровым номером 40:27:010205:57

| № п/п | Наименование характеристики | Значение характеристики |
|-------|--|--|
| 1 | 2 | 3 |
| 1 | Площадь земельного участка ± величина погрешности определения площади (P ± ΔP), м ² | 400 кв.м ± 4.01 кв.м |
| 2 | Формула, примененная для расчета предельной допустимой погрешности определения площади земельного участка (ΔP), м ² | $\Delta P = 2 * 0.10 * \sqrt{400} * \sqrt{((1 + 1.09^2)/(2 * 1.09))} = 4.01$ |
| 3 | Иные сведения | – |

Описание местоположения здания, сооружения, объекта незавершенного строительства на земельном участке

**1. Сведения о характерных точках контура
вид объекта недвижимости (здание, сооружение, объект незавершенного строительства) Здание
кадастровый номер (обозначение) 40:27:010205:178
Зона № 1**

| Номер контура | Номера характерных точек контура | Существующие | | | Уточненные | | | Метод определения координат | Средняя квадратическая погрешность определения координат характерной точки (M _t), м | Формулы, примененные для расчета средней квадратической погрешности определения координат характерной точки (M _t), м |
|------------------|---|---------------|---|------|---------------|------------|------|-----------------------------------|--|--|
| | | Координаты, м | | R, м | Координаты, м | | R, м | | | |
| | | X | Y | | X | Y | | | | |
| 1 | 2 | 3 | 4 | 5 | 6 | 7 | 8 | 9 | 10 | 11 |
| 40:27:010205:178 | н50 | – | – | – | 493874.23 | 1321494.75 | – | Метод спутниковых | 0.10 | $M_t = \sqrt{(0.07^2 + 0.07^2)} = 0.10$ |

| | | X | Y | | X | Y | | | определен ия координат характерн ой точки (Mt), м | определения координат характерной точки (Mt), м |
|-----------------------------|------|---|---|---|---------------|----------------|---|--|--|--|
| 1 | 2 | 3 | 4 | 5 | 6 | 7 | 8 | 9 | 10 | 11 |
| 40:27:01 0205:159 (1) | n110 | - | - | - | 493821.4 2 | 1321531. 59 | - | Метод спутниковых геодезически х измерений (определени й) | 0.10 | $Mt=\sqrt{(0.07^2+0.07^2)}=0.10$ |
| 40:27:01 0205:159 (1) | n120 | - | - | - | 493818.1 4 | 1321534. 90 | - | Метод спутниковых геодезически х измерений (определени й) | 0.10 | $Mt=\sqrt{(0.07^2+0.07^2)}=0.10$ |
| 40:27:01 0205:159 (1) | n130 | - | - | - | 493812.4 8 | 1321529. 72 | - | Метод спутниковых геодезически х измерений (определени й) | 0.10 | $Mt=\sqrt{(0.07^2+0.07^2)}=0.10$ |
| 40:27:01 0205:159 (1) | n140 | - | - | - | 493815.7 8 | 1321526. 10 | - | Метод спутниковых геодезически х измерений (определени й) | 0.10 | $Mt=\sqrt{(0.07^2+0.07^2)}=0.10$ |
| 40:27:01 0205:159 (1) | n110 | - | - | - | 493821.4 2 | 1321531. 59 | - | Метод спутниковых геодезически х измерений (определени й) | 0.10 | $Mt=\sqrt{(0.07^2+0.07^2)}=0.10$ |

**2. Характеристики здания, сооружения, объекта незавершенного строительства с кадастровым номером (обозначением)
40:27:010205:159**

| № п/п | Наименование характеристики | Значение характеристики |
|-------|--|---|
| 1 | 2 | 3 |
| 1 | Вид объекта недвижимости | Здание |
| 2 | Ранее присвоенный государственный учетный номер здания, сооружения, объекта незавершенного строительства (кадастровый, инвентарный или условный номер) | - |
| 3 | Кадастровый номер земельного участка (земельных участков), в границах которого (которых) расположено здание, сооружение, объект незавершенного строительства | - |
| 4 | Номер кадастрового квартала (кадастровых кварталов), в пределах которого (которых) расположено здание, сооружение, объект незавершенного строительства | - |
| 5 | Адрес здания, сооружения, объекта незавершенного строительства | Калужская обл, Обнинск г, Родничок снт, 130 д |
| | Местоположение здания, сооружения, объекта незавершенного строительства | - |
| | Дополнительные сведения о местоположении | - |
| 6 | Иные сведения | - |

Описание местоположения здания, сооружения, объекта незавершенного строительства на земельном участке

**1. Сведения о характерных точках контура
вид объекта недвижимости (здание, сооружение, объект незавершенного строительства) Здание
кадастровый номер (обозначение) 40:27:010205:214
Зона № 1**

| Номер контура | Номера характерн ых точек контура | Существующие | | | Уточненные | | | Метод определения координат | Средняя квадратич еская погрешно сть определе ния координат характерн ой точки (Mt), м | Формулы, примененные для расчета средней квадратической погрешности определения координат характерной точки (Mt), м |
|------------------|--|---------------|---|------|---------------|---|------|-----------------------------------|--|---|
| | | Координаты, м | | R, м | Координаты, м | | R, м | | | |
| | | X | Y | | X | Y | | | | |
| 1 | 2 | 3 | 4 | 5 | 6 | 7 | 8 | 9 | 10 | 11 |

| | | | | | | | | | | |
|-----------------------------|------|---|---|---|---------------|----------------|---|---|------|----------------------------------|
| 40:27:01 0205:214 (1) | н150 | – | – | – | 493730.2 6 | 1321561. 02 | – | Метод спутниковых геодезических измерений (определений) | 0.10 | $Mt=\sqrt{(0.07^2+0.07^2)}=0.10$ |
| 40:27:01 0205:214 (1) | н160 | – | – | – | 493735.4 9 | 1321564. 21 | – | Метод спутниковых геодезических измерений (определений) | 0.10 | $Mt=\sqrt{(0.07^2+0.07^2)}=0.10$ |
| 40:27:01 0205:214 (1) | н170 | – | – | – | 493728.0 0 | 1321576. 13 | – | Метод спутниковых геодезических измерений (определений) | 0.10 | $Mt=\sqrt{(0.07^2+0.07^2)}=0.10$ |
| 40:27:01 0205:214 (1) | н180 | – | – | – | 493722.8 1 | 1321572. 92 | – | Метод спутниковых геодезических измерений (определений) | 0.10 | $Mt=\sqrt{(0.07^2+0.07^2)}=0.10$ |
| 40:27:01 0205:214 (1) | н150 | – | – | – | 493730.2 6 | 1321561. 02 | – | Метод спутниковых геодезических измерений (определений) | 0.10 | $Mt=\sqrt{(0.07^2+0.07^2)}=0.10$ |

2. Характеристики здания, сооружения, объекта незавершенного строительства с кадастровым номером (обозначением) 40:27:010205:214

| № п/п | Наименование характеристики | Значение характеристики |
|-------|--|---|
| 1 | 2 | 3 |
| 1 | Вид объекта недвижимости | Здание |
| 2 | Ранее присвоенный государственный учетный номер здания, сооружения, объекта незавершенного строительства (кадастровый, инвентарный или условный номер) | – |
| 3 | Кадастровый номер земельного участка (земельных участков), в границах которого (которых) расположено здание, сооружение, объект незавершенного строительства | – |
| 4 | Номер кадастрового квартала (кадастровых кварталов), в пределах которого (которых) расположено здание, сооружение, объект незавершенного строительства | – |
| 5 | Адрес здания, сооружения, объекта незавершенного строительства | Калужская обл, Обнинск г, СТ Родничок тер, 134 уч |
| | Местоположение здания, сооружения, объекта незавершенного строительства | – |
| | Дополнительные сведения о местоположении | – |
| 6 | Иные сведения | – |

Описание местоположения здания, сооружения, объекта незавершенного строительства на земельном участке

1. Сведения о характерных точках контура

вид объекта недвижимости (здание, сооружение, объект незавершенного строительства) Здание
кадастровый номер (обозначение) 40:27:010205:183
Зона № 1

| Номер контура | Номера характерных точек контура | Существующие | | | Уточненные | | | Метод определения координат | Средняя квадратическая погрешность определения координат характерной точки (Mt), м | Формулы, примененные для расчета средней квадратической погрешности определения координат характерной точки (Mt), м |
|-----------------------------|----------------------------------|---------------|---|------|---------------|----------------|------|---|--|---|
| | | Координаты, м | | R, м | Координаты, м | | R, м | | | |
| | | X | Y | | X | Y | | | | |
| 1 | 2 | 3 | 4 | 5 | 6 | 7 | 8 | 9 | 10 | 11 |
| 40:27:01 0205:183 (1) | н190 | – | – | – | 493751.2 7 | 1321534. 92 | – | Метод спутниковых геодезических измерений (определений) | 0.10 | $Mt=\sqrt{(0.07^2+0.07^2)}=0.10$ |
| 40:27:01 | н200 | – | – | – | 493747.8 | 1321540. | – | Метод | 0.10 | $Mt=\sqrt{(0.07^2+0.07^2)}=0.10$ |

| | | | | | | | | | | |
|-----------------------------|------|---|---|---|---------------|----------------|---|---|------|----------------------------------|
| 0205:183 (1) | | | | | 0 | 76 | | спутниковых геодезических измерений (определений) | | |
| 40:27:01 0205:183 (1) | н21О | – | – | – | 493743.2 0 | 1321538. 18 | – | Метод спутниковых геодезических измерений (определений) | 0.10 | $Mt=\sqrt{(0.07^2+0.07^2)}=0.10$ |
| 40:27:01 0205:183 (1) | н22О | – | – | – | 493746.5 5 | 1321532. 21 | – | Метод спутниковых геодезических измерений (определений) | 0.10 | $Mt=\sqrt{(0.07^2+0.07^2)}=0.10$ |
| 40:27:01 0205:183 (1) | н19О | – | – | – | 493751.2 7 | 1321534. 92 | – | Метод спутниковых геодезических измерений (определений) | 0.10 | $Mt=\sqrt{(0.07^2+0.07^2)}=0.10$ |

2. Характеристики здания, сооружения, объекта незавершенного строительства с кадастровым номером (обозначением) 40:27:010205:183

| № п/п | Наименование характеристики | Значение характеристики |
|-------|--|---|
| 1 | 2 | 3 |
| 1 | Вид объекта недвижимости | Здание |
| 2 | Ранее присвоенный государственный учетный номер здания, сооружения, объекта незавершенного строительства (кадастровый, инвентарный или условный номер) | – |
| 3 | Кадастровый номер земельного участка (земельных участков), в границах которого (которых) расположено здание, сооружение, объект незавершенного строительства | – |
| 4 | Номер кадастрового квартала (кадастровых кварталов), в пределах которого (которых) расположено здание, сооружение, объект незавершенного строительства | – |
| 5 | Адрес здания, сооружения, объекта незавершенного строительства | Калужская обл, Обнинск г, Родничок снт, 93 строение |
| | Местоположение здания, сооружения, объекта незавершенного строительства | – |
| | Дополнительные сведения о местоположении | – |
| 6 | Иные сведения | – |

Описание местоположения здания, сооружения, объекта незавершенного строительства на земельном участке

1. Сведения о характерных точках контура
вид объекта недвижимости (здание, сооружение, объект незавершенного строительства) Здание
кадастровый номер (обозначение) 40:27:010205:192
Зона № 1

| Номер контура | Номера характерных точек контура | Существующие | | | Уточненные | | | Метод определения координат | Средняя квадратическая погрешность определения координат характерной точки (Mt), м | Формулы, примененные для расчета средней квадратической погрешности определения координат характерной точки (Mt), м |
|-----------------------------|----------------------------------|---------------|---|------|---------------|----------------|------|---|--|---|
| | | Координаты, м | | R, м | Координаты, м | | R, м | | | |
| | | X | Y | | X | Y | | | | |
| 1 | 2 | 3 | 4 | 5 | 6 | 7 | 8 | 9 | 10 | 11 |
| 40:27:01 0205:192 (1) | н23О | – | – | – | 493821.6 2 | 1321448. 97 | – | Метод спутниковых геодезических измерений (определений) | 0.10 | $Mt=\sqrt{(0.07^2+0.07^2)}=0.10$ |
| 40:27:01 0205:192 (1) | н24О | – | – | – | 493818.9 0 | 1321453. 35 | – | Метод спутниковых геодезических измерений (определений) | 0.10 | $Mt=\sqrt{(0.07^2+0.07^2)}=0.10$ |
| 40:27:01 0205:192 | н25О | – | – | – | 493813.6 7 | 1321450. 10 | – | Метод спутниковых | 0.10 | $Mt=\sqrt{(0.07^2+0.07^2)}=0.10$ |

| | | | | | | | | | | |
|-----------------------------|------|---|---|---|---------------|----------------|---|--|------|----------------------------------|
| (1) | | | | | | | | геодезически х измерений (определени й) | | |
| 40:27:01 0205:192 (1) | н260 | – | – | – | 493816.4 7 | 1321445. 59 | – | Метод спутниковых геодезически х измерений (определени й) | 0.10 | $Mt=\sqrt{(0.07^2+0.07^2)}=0.10$ |
| 40:27:01 0205:192 (1) | н230 | – | – | – | 493821.6 2 | 1321448. 97 | – | Метод спутниковых геодезически х измерений (определени й) | 0.10 | $Mt=\sqrt{(0.07^2+0.07^2)}=0.10$ |

**2. Характеристики здания, сооружения, объекта незавершенного строительства с кадастровым номером (обозначением)
40:27:010205:192**

| № п/п | Наименование характеристики | Значение характеристики |
|-------|--|--|
| 1 | 2 | 3 |
| 1 | Вид объекта недвижимости | Здание |
| 2 | Ранее присвоенный государственный учетный номер здания, сооружения, объекта незавершенного строительства (кадастровый, инвентарный или условный номер) | – |
| 3 | Кадастровый номер земельного участка (земельных участков), в границах которого (которых) расположено здание, сооружение, объект незавершенного строительства | – |
| 4 | Номер кадастрового квартала (кадастровых кварталов), в пределах которого (которых) расположено здание, сооружение, объект незавершенного строительства | – |
| 5 | Адрес здания, сооружения, объекта незавершенного строительства | Калужская обл, Обнинск г, Родничок снт, 107 строение |
| | Местоположение здания, сооружения, объекта незавершенного строительства | – |
| | Дополнительные сведения о местоположении | – |
| 6 | Иные сведения | – |

Описание местоположения здания, сооружения, объекта незавершенного строительства на земельном участке

**1. Сведения о характерных точках контура
вид объекта недвижимости (здание, сооружение, объект незавершенного строительства) Здание
кадастровый номер (обозначение) 40:27:010205:213
Зона № 1**

| Номер контура | Номера характерных точек контура | Существующие | | | Уточненные | | | Метод определения координат | Средняя квадратическая погрешность определения координат характерной точки (Mt), м | Формулы, примененные для расчета средней квадратической погрешности определения координат характерной точки (Mt), м |
|-----------------------------|----------------------------------|---------------|---|------|---------------|----------------|------|--|--|---|
| | | Координаты, м | | R, м | Координаты, м | | R, м | | | |
| | | X | Y | | X | Y | | | | |
| 1 | 2 | 3 | 4 | 5 | 6 | 7 | 8 | 9 | 10 | 11 |
| 40:27:01 0205:213 (1) | н270 | – | – | – | 493858.8 7 | 1321483. 77 | – | Метод спутниковых геодезически х измерений (определени й) | 0.10 | $Mt=\sqrt{(0.07^2+0.07^2)}=0.10$ |
| 40:27:01 0205:213 (1) | н280 | – | – | – | 493854.9 3 | 1321490. 50 | – | Метод спутниковых геодезически х измерений (определени й) | 0.10 | $Mt=\sqrt{(0.07^2+0.07^2)}=0.10$ |
| 40:27:01 0205:213 (1) | н290 | – | – | – | 493848.7 1 | 1321486. 87 | – | Метод спутниковых геодезически х измерений (определени й) | 0.10 | $Mt=\sqrt{(0.07^2+0.07^2)}=0.10$ |
| 40:27:01 0205:213 (1) | н300 | – | – | – | 493852.6 3 | 1321480. 16 | – | Метод спутниковых геодезически | 0.10 | $Mt=\sqrt{(0.07^2+0.07^2)}=0.10$ |

| | | | | | | | | | | |
|-----------------------------|------|---|---|---|---------------|----------------|---|---|------|----------------------------------|
| | | | | | | | | х измерений (определений) | | |
| 40:27:01 0205:213 (1) | н270 | – | – | – | 493858.8 7 | 1321483. 77 | – | Метод спутниковых геодезических измерений (определений) | 0.10 | $Mt=\sqrt{(0.07^2+0.07^2)}=0.10$ |

2. Характеристики здания, сооружения, объекта незавершенного строительства с кадастровым номером (обозначением)
40:27:010205:213

| № п/п | Наименование характеристики | Значение характеристики |
|-------|--|---|
| 1 | 2 | 3 |
| 1 | Вид объекта недвижимости | Здание |
| 2 | Ранее присвоенный государственный учетный номер здания, сооружения, объекта незавершенного строительства (кадастровый, инвентарный или условный номер) | – |
| 3 | Кадастровый номер земельного участка (земельных участков), в границах которого (которых) расположено здание, сооружение, объект незавершенного строительства | – |
| 4 | Номер кадастрового квартала (кадастровых кварталов), в пределах которого (которых) расположено здание, сооружение, объект незавершенного строительства | – |
| 5 | Адрес здания, сооружения, объекта незавершенного строительства | Калужская обл, Обнинск г, со "Родничок" тер, 125 уч |
| | Местоположение здания, сооружения, объекта незавершенного строительства | – |
| | Дополнительные сведения о местоположении | – |
| 6 | Иные сведения | – |

Описание местоположения здания, сооружения, объекта незавершенного строительства на земельном участке

1. Сведения о характерных точках контура
вид объекта недвижимости (здание, сооружение, объект незавершенного строительства) Здание
кадастровый номер (обозначение) 40:27:010205:166
Зона № 1

| Номер контура | Номера характерных точек контура | Существующие | | | Уточненные | | | Метод определения координат | Средняя квадратическая погрешность определения координат характерной точки (Mt), м | Формулы, примененные для расчета средней квадратической погрешности определения координат характерной точки (Mt), м |
|-----------------------------|----------------------------------|---------------|---|------|---------------|----------------|------|---|--|---|
| | | Координаты, м | | R, м | Координаты, м | | R, м | | | |
| | | X | Y | | X | Y | | | | |
| 1 | 2 | 3 | 4 | 5 | 6 | 7 | 8 | 9 | 10 | 11 |
| 40:27:01 0205:166 (1) | н310 | – | – | – | 493718.9 5 | 1321477. 46 | – | Метод спутниковых геодезических измерений (определений) | 0.10 | $Mt=\sqrt{(0.07^2+0.07^2)}=0.10$ |
| 40:27:01 0205:166 (1) | н320 | – | – | – | 493716.2 9 | 1321481. 91 | – | Метод спутниковых геодезических измерений (определений) | 0.10 | $Mt=\sqrt{(0.07^2+0.07^2)}=0.10$ |
| 40:27:01 0205:166 (1) | н330 | – | – | – | 493712.0 1 | 1321479. 35 | – | Метод спутниковых геодезических измерений (определений) | 0.10 | $Mt=\sqrt{(0.07^2+0.07^2)}=0.10$ |
| 40:27:01 0205:166 (1) | н340 | – | – | – | 493714.6 7 | 1321474. 90 | – | Метод спутниковых геодезических измерений (определений) | 0.10 | $Mt=\sqrt{(0.07^2+0.07^2)}=0.10$ |
| 40:27:01 0205:166 (1) | н310 | – | – | – | 493718.9 5 | 1321477. 46 | – | Метод спутниковых геодезических измерений | 0.10 | $Mt=\sqrt{(0.07^2+0.07^2)}=0.10$ |

| | | | | | | | | | | (определены) |
|---|--|---------------|---|------|--|------------|------|--|--|---|
| 2. Характеристики здания, сооружения, объекта незавершенного строительства с кадастровым номером (обозначением) 40:27:010205:166 | | | | | | | | | | |
| № п/п | Наименование характеристики | | | | Значение характеристики | | | | | |
| 1 | 2 | | | | 3 | | | | | |
| 1 | Вид объекта недвижимости | | | | Здание | | | | | |
| 2 | Ранее присвоенный государственный учетный номер здания, сооружения, объекта незавершенного строительства (кадастровый, инвентарный или условный номер) | | | | – | | | | | |
| 3 | Кадастровый номер земельного участка (земельных участков), в границах которого (которых) расположено здание, сооружение, объект незавершенного строительства | | | | – | | | | | |
| 4 | Номер кадастрового квартала (кадастровых кварталов), в пределах которого (которых) расположено здание, сооружение, объект незавершенного строительства | | | | – | | | | | |
| 5 | Адрес здания, сооружения, объекта незавершенного строительства | | | | Калужская обл, Обнинск г, Родничок снт, 72 д | | | | | |
| | Местоположение здания, сооружения, объекта незавершенного строительства | | | | – | | | | | |
| | Дополнительные сведения о местоположении | | | | – | | | | | |
| 6 | Иные сведения | | | | – | | | | | |
| Описание местоположения здания, сооружения, объекта незавершенного строительства на земельном участке | | | | | | | | | | |
| 1. Сведения о характерных точках контура вид объекта недвижимости (здание, сооружение, объект незавершенного строительства) <u>Здание</u> кадастровый номер (обозначение) 40:27:010205:168 Зона № 1 | | | | | | | | | | |
| Номер контура | Номера характерных точек контура | Существующие | | | Уточненные | | | Метод определения координат | Средняя квадратическая погрешность определения координат характерной точки (Mt), м | Формулы, примененные для расчета средней квадратической погрешности определения координат характерной точки (Mt), м |
| | | Координаты, м | | R, м | Координаты, м | | R, м | | | |
| | | X | Y | | X | Y | | | | |
| 1 | 2 | 3 | 4 | 5 | 6 | 7 | 8 | 9 | 10 | 11 |
| 40:27:010205:168 (1) | н350 | – | – | – | 493737.42 | 1321434.69 | – | Метод спутниковых геодезических измерений (определены) | 0.10 | $Mt=\sqrt{(0.07^2+0.07^2)}=0.10$ |
| 40:27:010205:168 (1) | н360 | – | – | – | 493742.57 | 1321438.04 | – | Метод спутниковых геодезических измерений (определены) | 0.10 | $Mt=\sqrt{(0.07^2+0.07^2)}=0.10$ |
| 40:27:010205:168 (1) | н370 | – | – | – | 493740.25 | 1321441.81 | – | Метод спутниковых геодезических измерений (определены) | 0.10 | $Mt=\sqrt{(0.07^2+0.07^2)}=0.10$ |
| 40:27:010205:168 (1) | н380 | – | – | – | 493734.98 | 1321438.58 | – | Метод спутниковых геодезических измерений (определены) | 0.10 | $Mt=\sqrt{(0.07^2+0.07^2)}=0.10$ |
| 40:27:010205:168 (1) | н350 | – | – | – | 493737.42 | 1321434.69 | – | Метод спутниковых геодезических измерений (определены) | 0.10 | $Mt=\sqrt{(0.07^2+0.07^2)}=0.10$ |
| 2. Характеристики здания, сооружения, объекта незавершенного строительства с кадастровым номером (обозначением) 40:27:010205:168 | | | | | | | | | | |
| № п/п | Наименование характеристики | | | | Значение характеристики | | | | | |
| 1 | 2 | | | | 3 | | | | | |
| 1 | Вид объекта недвижимости | | | | Здание | | | | | |

| | | |
|---|--|--|
| 2 | Ранее присвоенный государственный учетный номер здания, сооружения, объекта незавершенного строительства (кадастровый, инвентарный или условный номер) | – |
| 3 | Кадастровый номер земельного участка (земельных участков), в границах которого (которых) расположено здание, сооружение, объект незавершенного строительства | – |
| 4 | Номер кадастрового квартала (кадастровых кварталов), в пределах которого (которых) расположено здание, сооружение, объект незавершенного строительства | – |
| 5 | Адрес здания, сооружения, объекта незавершенного строительства | Калужская обл, Обнинск г, Родничок снт, 75 д |
| | Местоположение здания, сооружения, объекта незавершенного строительства | – |
| | Дополнительные сведения о местоположении | – |
| 6 | Иные сведения | – |

Описание местоположения здания, сооружения, объекта незавершенного строительства на земельном участке

1. Сведения о характерных точках контура
вид объекта недвижимости (здание, сооружение, объект незавершенного строительства) Здание
кадастровый номер (обозначение) 40:27:010205:173
Зона № 1

| Номер контура | Номера характерных точек контура | Существующие | | | Уточненные | | | Метод определения координат | Средняя квадратическая погрешность определения координат характерной точки (Mt), м | Формулы, примененные для расчета средней квадратической погрешности определения координат характерной точки (Mt), м |
|----------------------|----------------------------------|---------------|---|------|---------------|------------|------|---|--|---|
| | | Координаты, м | | R, м | Координаты, м | | R, м | | | |
| | | X | Y | | X | Y | | | | |
| 1 | 2 | 3 | 4 | 5 | 6 | 7 | 8 | 9 | 10 | 11 |
| 40:27:010205:173 (1) | н39О | – | – | – | 493778.08 | 1321379.16 | – | Метод спутниковых геодезических измерений (определений) | 0.10 | $Mt=\sqrt{(0.07^2+0.07^2)}=0.10$ |
| 40:27:010205:173 (1) | н40О | – | – | – | 493773.87 | 1321386.08 | – | Метод спутниковых геодезических измерений (определений) | 0.10 | $Mt=\sqrt{(0.07^2+0.07^2)}=0.10$ |
| 40:27:010205:173 (1) | н41О | – | – | – | 493769.31 | 1321383.30 | – | Метод спутниковых геодезических измерений (определений) | 0.10 | $Mt=\sqrt{(0.07^2+0.07^2)}=0.10$ |
| 40:27:010205:173 (1) | н42О | – | – | – | 493773.52 | 1321376.38 | – | Метод спутниковых геодезических измерений (определений) | 0.10 | $Mt=\sqrt{(0.07^2+0.07^2)}=0.10$ |
| 40:27:010205:173 (1) | н43О | – | – | – | 493778.08 | 1321379.15 | – | Метод спутниковых геодезических измерений (определений) | 0.10 | $Mt=\sqrt{(0.07^2+0.07^2)}=0.10$ |
| 40:27:010205:173 (1) | н39О | – | – | – | 493778.08 | 1321379.16 | – | Метод спутниковых геодезических измерений (определений) | 0.10 | $Mt=\sqrt{(0.07^2+0.07^2)}=0.10$ |

2. Характеристики здания, сооружения, объекта незавершенного строительства с кадастровым номером (обозначением) 40:27:010205:173

| № п/п | Наименование характеристики | Значение характеристики |
|-------|---|-------------------------|
| 1 | 2 | 3 |
| 1 | Вид объекта недвижимости | Здание |
| 2 | Ранее присвоенный государственный учетный | – |

| | | |
|---|--|---|
| | номер здания, сооружения, объекта незавершенного строительства (кадастровый, инвентарный или условный номер) | |
| 3 | Кадастровый номер земельного участка (земельных участков), в границах которого (которых) расположено здание, сооружение, объект незавершенного строительства | – |
| 4 | Номер кадастрового квартала (кадастровых кварталов), в пределах которого (которых) расположено здание, сооружение, объект незавершенного строительства | – |
| 5 | Адрес здания, сооружения, объекта незавершенного строительства | Калужская обл, Обнинск г, Родничок снт, 79 уч |
| | Местоположение здания, сооружения, объекта незавершенного строительства | – |
| | Дополнительные сведения о местоположении | – |
| 6 | Иные сведения | – |

Описание местоположения здания, сооружения, объекта незавершенного строительства на земельном участке

**1. Сведения о характерных точках контура
вид объекта недвижимости (здание, сооружение, объект незавершенного строительства) Здание
кадастровый номер (обозначение) 40:27:010205:204
Зона № 1**

| Номер контура | Номера характерных точек контура | Существующие | | | Уточненные | | | Метод определения координат | Средняя квадратическая погрешность определения координатой точки (Mt), м | Формулы, примененные для расчета средней квадратической погрешности координат характерной точки (Mt), м |
|----------------------|----------------------------------|---------------|---|------|---------------|------------|------|---|--|---|
| | | Координаты, м | | R, м | Координаты, м | | R, м | | | |
| | | X | Y | | X | Y | | | | |
| 1 | 2 | 3 | 4 | 5 | 6 | 7 | 8 | 9 | 10 | 11 |
| 40:27:010205:204 (1) | н44О | – | – | – | 493741.54 | 1321362.76 | – | Метод спутниковых геодезических измерений (определений) | 0.10 | $Mt=\sqrt{(0.07^2+0.07^2)}=0.10$ |
| 40:27:010205:204 (1) | н45О | – | – | – | 493738.95 | 1321367.58 | – | Метод спутниковых геодезических измерений (определений) | 0.10 | $Mt=\sqrt{(0.07^2+0.07^2)}=0.10$ |
| 40:27:010205:204 (1) | н46О | – | – | – | 493734.88 | 1321365.39 | – | Метод спутниковых геодезических измерений (определений) | 0.10 | $Mt=\sqrt{(0.07^2+0.07^2)}=0.10$ |
| 40:27:010205:204 (1) | н47О | – | – | – | 493737.46 | 1321360.59 | – | Метод спутниковых геодезических измерений (определений) | 0.10 | $Mt=\sqrt{(0.07^2+0.07^2)}=0.10$ |
| 40:27:010205:204 (1) | н44О | – | – | – | 493741.54 | 1321362.76 | – | Метод спутниковых геодезических измерений (определений) | 0.10 | $Mt=\sqrt{(0.07^2+0.07^2)}=0.10$ |

2. Характеристики здания, сооружения, объекта незавершенного строительства с кадастровым номером (обозначением) 40:27:010205:204

| № п/п | Наименование характеристики | Значение характеристики |
|-------|--|-------------------------|
| 1 | 2 | 3 |
| 1 | Вид объекта недвижимости | Здание |
| 2 | Ранее присвоенный государственный учетный номер здания, сооружения, объекта незавершенного строительства (кадастровый, инвентарный или условный номер) | – |
| 3 | Кадастровый номер земельного участка (земельных участков), в границах которого (которых) расположено здание, сооружение, объект незавершенного строительства | – |

| | | |
|---|--|---|
| 4 | Номер кадастрового квартала (кадастровых кварталов), в пределах которого (которых) расположено здание, сооружение, объект незавершенного строительства | – |
| 5 | Адрес здания, сооружения, объекта незавершенного строительства | Калужская обл, Обнинск г, Родничок снт, 60 строение |
| | Местоположение здания, сооружения, объекта незавершенного строительства | – |
| | Дополнительные сведения о местоположении | – |
| 6 | Иные сведения | – |

Описание местоположения здания, сооружения, объекта незавершенного строительства на земельном участке

**1. Сведения о характерных точках контура
вид объекта недвижимости (здание, сооружение, объект незавершенного строительства) Здание
кадастровый номер (обозначение) 40:27:010205:155
Зона № 1**

| Номер контура | Номера характерных точек контура | Существующие | | | Уточненные | | | Метод определения координат | Средняя квадратическая погрешность определения координат характерной точки (Mt), м | Формулы, примененные для расчета средней квадратической погрешности определения координат характерной точки (Mt), м |
|----------------------|----------------------------------|---------------|---|------|---------------|------------|------|---|--|---|
| | | Координаты, м | | R, м | Координаты, м | | R, м | | | |
| | | X | Y | | X | Y | | | | |
| 1 | 2 | 3 | 4 | 5 | 6 | 7 | 8 | 9 | 10 | 11 |
| 40:27:010205:155 (1) | н480 | – | – | – | 493670.34 | 1321449.80 | – | Метод спутниковых геодезических измерений (определений) | 0.10 | $Mt=\sqrt{(0.07^2+0.07^2)}=0.10$ |
| 40:27:010205:155 (1) | н490 | – | – | – | 493665.80 | 1321456.65 | – | Метод спутниковых геодезических измерений (определений) | 0.10 | $Mt=\sqrt{(0.07^2+0.07^2)}=0.10$ |
| 40:27:010205:155 (1) | н500 | – | – | – | 493660.83 | 1321453.41 | – | Метод спутниковых геодезических измерений (определений) | 0.10 | $Mt=\sqrt{(0.07^2+0.07^2)}=0.10$ |
| 40:27:010205:155 (1) | н510 | – | – | – | 493665.36 | 1321446.46 | – | Метод спутниковых геодезических измерений (определений) | 0.10 | $Mt=\sqrt{(0.07^2+0.07^2)}=0.10$ |
| 40:27:010205:155 (1) | н480 | – | – | – | 493670.34 | 1321449.80 | – | Метод спутниковых геодезических измерений (определений) | 0.10 | $Mt=\sqrt{(0.07^2+0.07^2)}=0.10$ |

2. Характеристики здания, сооружения, объекта незавершенного строительства с кадастровым номером (обозначением) 40:27:010205:155

| № п/п | Наименование характеристики | Значение характеристики |
|-------|--|---|
| 1 | 2 | 3 |
| 1 | Вид объекта недвижимости | Здание |
| 2 | Ранее присвоенный государственный учетный номер здания, сооружения, объекта незавершенного строительства (кадастровый, инвентарный или условный номер) | – |
| 3 | Кадастровый номер земельного участка (земельных участков), в границах которого (которых) расположено здание, сооружение, объект незавершенного строительства | – |
| 4 | Номер кадастрового квартала (кадастровых кварталов), в пределах которого (которых) расположено здание, сооружение, объект незавершенного строительства | – |
| 5 | Адрес здания, сооружения, объекта незавершенного строительства | Калужская обл, Обнинск г, Родничок снт, 52 уч |
| | Местоположение здания, сооружения, объекта | – |

| | | |
|---|--|---|
| | незавершенного строительства | |
| | Дополнительные сведения о местоположении | — |
| 6 | Иные сведения | — |

Описание местоположения здания, сооружения, объекта незавершенного строительства на земельном участке

**1. Сведения о характерных точках контура
вид объекта недвижимости (здание, сооружение, объект незавершенного строительства) Здание
кадастровый номер (обозначение) 40:27:010205:176
Зона № 1**

| Номер контура | Номера характерных точек контура | Существующие | | | Уточненные | | | Метод определения координат | Средняя квадратическая погрешность определения координатой точки (Mt), м | Формулы, примененные для расчета средней квадратической погрешности определения координат характерной точки (Mt), м |
|----------------------|----------------------------------|---------------|---|------|---------------|------------|------|---|--|---|
| | | Координаты, м | | R, м | Координаты, м | | R, м | | | |
| | | X | Y | | X | Y | | | | |
| 1 | 2 | 3 | 4 | 5 | 6 | 7 | 8 | 9 | 10 | 11 |
| 40:27:010205:176 (1) | н52O | — | — | — | 493733.85 | 1321377.32 | — | Метод спутниковых геодезических измерений (определений) | 0.10 | $Mt=\sqrt{(0.07^2+0.07^2)}=0.10$ |
| 40:27:010205:176 (1) | н53O | — | — | — | 493731.19 | 1321382.54 | — | Метод спутниковых геодезических измерений (определений) | 0.10 | $Mt=\sqrt{(0.07^2+0.07^2)}=0.10$ |
| 40:27:010205:176 (1) | н54O | — | — | — | 493728.64 | 1321381.25 | — | Метод спутниковых геодезических измерений (определений) | 0.10 | $Mt=\sqrt{(0.07^2+0.07^2)}=0.10$ |
| 40:27:010205:176 (1) | н55O | — | — | — | 493729.34 | 1321379.87 | — | Метод спутниковых геодезических измерений (определений) | 0.10 | $Mt=\sqrt{(0.07^2+0.07^2)}=0.10$ |
| 40:27:010205:176 (1) | н56O | — | — | — | 493726.95 | 1321378.66 | — | Метод спутниковых геодезических измерений (определений) | 0.10 | $Mt=\sqrt{(0.07^2+0.07^2)}=0.10$ |
| 40:27:010205:176 (1) | н57O | — | — | — | 493728.91 | 1321374.81 | — | Метод спутниковых геодезических измерений (определений) | 0.10 | $Mt=\sqrt{(0.07^2+0.07^2)}=0.10$ |
| 40:27:010205:176 (1) | н52O | — | — | — | 493733.85 | 1321377.32 | — | Метод спутниковых геодезических измерений (определений) | 0.10 | $Mt=\sqrt{(0.07^2+0.07^2)}=0.10$ |

2. Характеристики здания, сооружения, объекта незавершенного строительства с кадастровым номером (обозначением) 40:27:010205:176

| № п/п | Наименование характеристики | Значение характеристики |
|-------|--|-------------------------|
| 1 | 2 | 3 |
| 1 | Вид объекта недвижимости | Здание |
| 2 | Ранее присвоенный государственный учетный номер здания, сооружения, объекта незавершенного строительства (кадастровый, инвентарный или условный номер) | — |
| 3 | Кадастровый номер земельного участка (земельных участков), в границах которого (которых) расположено здание, сооружение, объект незавершенного строительства | — |
| 4 | Номер кадастрового квартала (кадастровых кварталов), в пределах которого (которых) | — |

| | | |
|---|---|---|
| | расположено здание, сооружение, объект незавершенного строительства | |
| 5 | Адрес здания, сооружения, объекта незавершенного строительства | Калужская обл, Обнинск г, Родничок снт, 61 уч |
| | Местоположение здания, сооружения, объекта незавершенного строительства | – |
| | Дополнительные сведения о местоположении | – |
| 6 | Иные сведения | – |

Описание местоположения здания, сооружения, объекта незавершенного строительства на земельном участке

**1. Сведения о характерных точках контура
вид объекта недвижимости (здание, сооружение, объект незавершенного строительства) Здание
кадастровый номер (обозначение) 40:27:010205:198
Зона № 1**

| Номер контура | Номера характерных точек контура | Существующие | | | Уточненные | | | Метод определения координат | Средняя квадратическая погрешность определения координат характерной точки (Mt), м | Формулы, примененные для расчета средней квадратической погрешности координат характерной точки (Mt), м |
|----------------------|----------------------------------|---------------|---|------|---------------|------------|------|---|--|---|
| | | Координаты, м | | R, м | Координаты, м | | R, м | | | |
| | | X | Y | | X | Y | | | | |
| 1 | 2 | 3 | 4 | 5 | 6 | 7 | 8 | 9 | 10 | 11 |
| 40:27:010205:198 (1) | н58О | – | – | – | 493685.49 | 1321423.15 | – | Метод спутниковых геодезических измерений (определений) | 0.10 | $Mt=\sqrt{(0.07^2+0.07^2)}=0.10$ |
| 40:27:010205:198 (1) | н59О | – | – | – | 493682.02 | 1321428.35 | – | Метод спутниковых геодезических измерений (определений) | 0.10 | $Mt=\sqrt{(0.07^2+0.07^2)}=0.10$ |
| 40:27:010205:198 (1) | н60О | – | – | – | 493678.33 | 1321425.88 | – | Метод спутниковых геодезических измерений (определений) | 0.10 | $Mt=\sqrt{(0.07^2+0.07^2)}=0.10$ |
| 40:27:010205:198 (1) | н61О | – | – | – | 493681.79 | 1321420.71 | – | Метод спутниковых геодезических измерений (определений) | 0.10 | $Mt=\sqrt{(0.07^2+0.07^2)}=0.10$ |
| 40:27:010205:198 (1) | н58О | – | – | – | 493685.49 | 1321423.15 | – | Метод спутниковых геодезических измерений (определений) | 0.10 | $Mt=\sqrt{(0.07^2+0.07^2)}=0.10$ |

2. Характеристики здания, сооружения, объекта незавершенного строительства с кадастровым номером (обозначением) 40:27:010205:198

| № п/п | Наименование характеристики | Значение характеристики |
|-------|--|---|
| 1 | 2 | 3 |
| 1 | Вид объекта недвижимости | Здание |
| 2 | Ранее присвоенный государственный учетный номер здания, сооружения, объекта незавершенного строительства (кадастровый, инвентарный или условный номер) | – |
| 3 | Кадастровый номер земельного участка (земельных участков), в границах которого (которых) расположено здание, сооружение, объект незавершенного строительства | – |
| 4 | Номер кадастрового квартала (кадастровых кварталов), в пределах которого (которых) расположено здание, сооружение, объект незавершенного строительства | – |
| 5 | Адрес здания, сооружения, объекта незавершенного строительства | Калужская обл, Обнинск г, Родничок снт, 54 строение |
| | Местоположение здания, сооружения, объекта незавершенного строительства | – |
| | Дополнительные сведения о местоположении | – |

| 6 | Иные сведения | | | | – | | | | | | |
|---|--|---------------|---|------|---|------------|------|---|--|---|--|
| Описание местоположения здания, сооружения, объекта незавершенного строительства на земельном участке | | | | | | | | | | | |
| 1. Сведения о характерных точках контура вид объекта недвижимости (здание, сооружение, объект незавершенного строительства) <u>Здание</u> кадастровый номер (обозначение) <u>40:27:010205:157</u> Зона № <u>–</u> | | | | | | | | | | | |
| Номер контура | Номера характерных точек контура | Существующие | | | Уточненные | | | Метод определения координат | Средняя квадратическая погрешность определения координат характерной точки (Mt), м | Формулы, примененные для расчета средней квадратической погрешности определения координат характерной точки (Mt), м | |
| | | Координаты, м | | R, м | Координаты, м | | R, м | | | | |
| | | X | Y | | X | Y | | | | | |
| 1 | 2 | 3 | 4 | 5 | 6 | 7 | 8 | 9 | 10 | 11 | |
| – | – | – | – | – | – | – | – | – | – | – | |
| 2. Характеристики здания, сооружения, объекта незавершенного строительства с кадастровым номером (обозначением) <u>40:27:010205:157</u> | | | | | | | | | | | |
| № п/п | Наименование характеристики | | | | Значение характеристики | | | | | | |
| 1 | 2 | | | | 3 | | | | | | |
| 1 | Вид объекта недвижимости | | | | Здание | | | | | | |
| 2 | Ранее присвоенный государственный учетный номер здания, сооружения, объекта незавершенного строительства (кадастровый, инвентарный или условный номер) | | | | – | | | | | | |
| 3 | Кадастровый номер земельного участка (земельных участков), в границах которого (которых) расположено здание, сооружение, объект незавершенного строительства | | | | – | | | | | | |
| 4 | Номер кадастрового квартала (кадастровых кварталов), в пределах которого (которых) расположено здание, сооружение, объект незавершенного строительства | | | | – | | | | | | |
| 5 | Адрес здания, сооружения, объекта незавершенного строительства | | | | Калужская обл, Обнинск г, Родничок снт, 49 уч | | | | | | |
| | Местоположение здания, сооружения, объекта незавершенного строительства | | | | – | | | | | | |
| | Дополнительные сведения о местоположении | | | | – | | | | | | |
| 6 | Иные сведения | | | | – | | | | | | |
| Описание местоположения здания, сооружения, объекта незавершенного строительства на земельном участке | | | | | | | | | | | |
| 1. Сведения о характерных точках контура вид объекта недвижимости (здание, сооружение, объект незавершенного строительства) <u>Здание</u> кадастровый номер (обозначение) <u>40:27:010205:194</u> Зона № <u>1</u> | | | | | | | | | | | |
| Номер контура | Номера характерных точек контура | Существующие | | | Уточненные | | | Метод определения координат | Средняя квадратическая погрешность определения координат характерной точки (Mt), м | Формулы, примененные для расчета средней квадратической погрешности определения координат характерной точки (Mt), м | |
| | | Координаты, м | | R, м | Координаты, м | | R, м | | | | |
| | | X | Y | | X | Y | | | | | |
| 1 | 2 | 3 | 4 | 5 | 6 | 7 | 8 | 9 | 10 | 11 | |
| 40:27:010205:194 (1) | н66О | – | – | – | 493638.19 | 1321394.00 | – | Метод спутниковых геодезических измерений (определений) | 0.10 | $Mt=\sqrt{(0.07^2+0.07^2)}=0.10$ | |
| 40:27:010205:194 (1) | н67О | – | – | – | 493636.08 | 1321397.64 | – | Метод спутниковых геодезических измерений (определений) | 0.10 | $Mt=\sqrt{(0.07^2+0.07^2)}=0.10$ | |
| 40:27:010205:194 (1) | н68О | – | – | – | 493631.68 | 1321395.08 | – | Метод спутниковых геодезических измерений (определений) | 0.10 | $Mt=\sqrt{(0.07^2+0.07^2)}=0.10$ | |

| | | | | | | | | | | |
|-----------------------------|------|---|---|---|---------------|----------------|---|--|------|----------------------------------|
| 40:27:01 0205:194 (1) | н69О | – | – | – | 493633.8 0 | 1321391. 44 | – | Метод спутниковых геодезически х измерений (определени й) | 0.10 | $Mt=\sqrt{(0.07^2+0.07^2)}=0.10$ |
| 40:27:01 0205:194 (1) | н66О | – | – | – | 493638.1 9 | 1321394. 00 | – | Метод спутниковых геодезически х измерений (определени й) | 0.10 | $Mt=\sqrt{(0.07^2+0.07^2)}=0.10$ |

**2. Характеристики здания, сооружения, объекта незавершенного строительства с кадастровым номером (обозначением)
40:27:010205:194**

| № п/п | Наименование характеристики | Значение характеристики |
|-------|--|---|
| 1 | 2 | 3 |
| 1 | Вид объекта недвижимости | Здание |
| 2 | Ранее присвоенный государственный учетный номер здания, сооружения, объекта незавершенного строительства (кадастровый, инвентарный или условный номер) | – |
| 3 | Кадастровый номер земельного участка (земельных участков), в границах которого (которых) расположено здание, сооружение, объект незавершенного строительства | – |
| 4 | Номер кадастрового квартала (кадастровых кварталов), в пределах которого (которых) расположено здание, сооружение, объект незавершенного строительства | – |
| 5 | Адрес здания, сооружения, объекта незавершенного строительства | Калужская обл, Обнинск г, Родничок снт, 37 строение |
| | Местоположение здания, сооружения, объекта незавершенного строительства | – |
| | Дополнительные сведения о местоположении | – |
| 6 | Иные сведения | – |

Описание местоположения здания, сооружения, объекта незавершенного строительства на земельном участке

**1. Сведения о характерных точках контура
вид объекта недвижимости (здание, сооружение, объект незавершенного строительства) Здание
кадастровый номер (обозначение) 40:27:010205:189
Зона № 1**

| Номер контура | Номера характерных точек контура | Существующие | | | Уточненные | | | Метод определения координат | Средняя квадратическая погрешность определения координат характерной точки (Mt), м | Формулы, примененные для расчета средней квадратической погрешности определения координат характерной точки (Mt), м |
|-----------------------------|----------------------------------|---------------|---|------|---------------|----------------|------|--|--|---|
| | | Координаты, м | | R, м | Координаты, м | | R, м | | | |
| | | X | Y | | X | Y | | | | |
| 1 | 2 | 3 | 4 | 5 | 6 | 7 | 8 | 9 | 10 | 11 |
| 40:27:01 0205:189 (1) | н70О | – | – | – | 493682.5 2 | 1321323. 18 | – | Метод спутниковых геодезически х измерений (определени й) | 0.10 | $Mt=\sqrt{(0.07^2+0.07^2)}=0.10$ |
| 40:27:01 0205:189 (1) | н71О | – | – | – | 493679.2 1 | 1321328. 20 | – | Метод спутниковых геодезически х измерений (определени й) | 0.10 | $Mt=\sqrt{(0.07^2+0.07^2)}=0.10$ |
| 40:27:01 0205:189 (1) | н72О | – | – | – | 493675.4 7 | 1321325. 74 | – | Метод спутниковых геодезически х измерений (определени й) | 0.10 | $Mt=\sqrt{(0.07^2+0.07^2)}=0.10$ |
| 40:27:01 0205:189 (1) | н73О | – | – | – | 493678.7 7 | 1321320. 74 | – | Метод спутниковых геодезически х измерений (определени й) | 0.10 | $Mt=\sqrt{(0.07^2+0.07^2)}=0.10$ |
| 40:27:01 | н70О | – | – | – | 493682.5 | 1321323. | – | Метод | 0.10 | $Mt=\sqrt{(0.07^2+0.07^2)}=0.10$ |

| | | | | | | | | | | |
|-----------------|--|--|--|--|---|----|--|---|--|--|
| 0205:189 (1) | | | | | 2 | 18 | | спутниковых геодезически х измерений (определени й) | | |
|-----------------|--|--|--|--|---|----|--|---|--|--|

**2. Характеристики здания, сооружения, объекта незавершенного строительства с кадастровым номером (обозначением)
40:27:010205:189**

| № п/п | Наименование характеристики | Значение характеристики |
|-------|--|---|
| 1 | 2 | 3 |
| 1 | Вид объекта недвижимости | Здание |
| 2 | Ранее присвоенный государственный учетный номер здания, сооружения, объекта незавершенного строительства (кадастровый, инвентарный или условный номер) | – |
| 3 | Кадастровый номер земельного участка (земельных участков), в границах которого (которых) расположено здание, сооружение, объект незавершенного строительства | – |
| 4 | Номер кадастрового квартала (кадастровых кварталов), в пределах которого (которых) расположено здание, сооружение, объект незавершенного строительства | – |
| 5 | Адрес здания, сооружения, объекта незавершенного строительства | Калужская обл, Обнинск г, Родничок снт, 42 строение |
| | Местоположение здания, сооружения, объекта незавершенного строительства | – |
| | Дополнительные сведения о местоположении | – |
| 6 | Иные сведения | – |

Описание местоположения здания, сооружения, объекта незавершенного строительства на земельном участке

**1. Сведения о характерных точках контура
вид объекта недвижимости (здание, сооружение, объект незавершенного строительства) Здание
кадастровый номер (обозначение) 40:27:010205:172
Зона № 1**

| Номер контура | Номера характерных точек контура | Существующие | | | Уточненные | | | Метод определения координат | Средняя квадратическая погрешность определения координат характерной точки (Mt), м | Формулы, примененные для расчета средней квадратической погрешности определения координат характерной точки (Mt), м |
|-------------------------|----------------------------------|---------------|---|------|---------------|------------|------|---|--|---|
| | | Координаты, м | | R, м | Координаты, м | | R, м | | | |
| | | X | Y | | X | Y | | | | |
| 1 | 2 | 3 | 4 | 5 | 6 | 7 | 8 | 9 | 10 | 11 |
| 40:27:010205:172 (1) | н740 | – | – | – | 493612.24 | 1321360.12 | – | Метод спутниковых геодезических измерений (определений) | 0.10 | $Mt=\sqrt{(0.07^2+0.07^2)}=0.10$ |
| 40:27:010205:172 (1) | н750 | – | – | – | 493609.75 | 1321364.59 | – | Метод спутниковых геодезических измерений (определений) | 0.10 | $Mt=\sqrt{(0.07^2+0.07^2)}=0.10$ |
| 40:27:010205:172 (1) | н760 | – | – | – | 493606.29 | 1321362.65 | – | Метод спутниковых геодезических измерений (определений) | 0.10 | $Mt=\sqrt{(0.07^2+0.07^2)}=0.10$ |
| 40:27:010205:172 (1) | н770 | – | – | – | 493608.90 | 1321358.23 | – | Метод спутниковых геодезических измерений (определений) | 0.10 | $Mt=\sqrt{(0.07^2+0.07^2)}=0.10$ |
| 40:27:010205:172 (1) | н740 | – | – | – | 493612.24 | 1321360.12 | – | Метод спутниковых геодезических измерений (определений) | 0.10 | $Mt=\sqrt{(0.07^2+0.07^2)}=0.10$ |

**2. Характеристики здания, сооружения, объекта незавершенного строительства с кадастровым номером (обозначением)
40:27:010205:172**

| № п/п | Наименование характеристики | Значение характеристики |
|-------|--|---|
| 1 | 2 | 3 |
| 1 | Вид объекта недвижимости | Здание |
| 2 | Ранее присвоенный государственный учетный номер здания, сооружения, объекта незавершенного строительства (кадастровый, инвентарный или условный номер) | – |
| 3 | Кадастровый номер земельного участка (земельных участков), в границах которого (которых) расположено здание, сооружение, объект незавершенного строительства | – |
| 4 | Номер кадастрового квартала (кадастровых кварталов), в пределах которого (которых) расположено здание, сооружение, объект незавершенного строительства | – |
| 5 | Адрес здания, сооружения, объекта незавершенного строительства | Калужская обл, Обнинск г, Родничок снт, 32 уч |
| | Местоположение здания, сооружения, объекта незавершенного строительства | – |
| | Дополнительные сведения о местоположении | – |
| 6 | Иные сведения | – |

Описание местоположения здания, сооружения, объекта незавершенного строительства на земельном участке

**1. Сведения о характерных точках контура
вид объекта недвижимости (здание, сооружение, объект незавершенного строительства) Здание
кадастровый номер (обозначение) 40:27:010205:202
Зона № 1**

| Номер контура | Номера характерных точек контура | Существующие | | | Уточненные | | | Метод определения координат | Средняя квадратическая погрешность определения координат характерной точки (Mt), м | Формулы, примененные для расчета средней квадратической погрешности определения координат характерной точки (Mt), м |
|----------------------|----------------------------------|---------------|---|------|---------------|------------|------|---|--|---|
| | | Координаты, м | | R, м | Координаты, м | | R, м | | | |
| | | X | Y | | X | Y | | | | |
| 1 | 2 | 3 | 4 | 5 | 6 | 7 | 8 | 9 | 10 | 11 |
| 40:27:010205:202 (1) | н780 | – | – | – | 493556.48 | 1321345.99 | – | Метод спутниковых геодезических измерений (определений) | 0.10 | $Mt=\sqrt{(0.07^2+0.07^2)}=0.10$ |
| 40:27:010205:202 (1) | н790 | – | – | – | 493552.85 | 1321352.09 | – | Метод спутниковых геодезических измерений (определений) | 0.10 | $Mt=\sqrt{(0.07^2+0.07^2)}=0.10$ |
| 40:27:010205:202 (1) | н800 | – | – | – | 493547.36 | 1321348.82 | – | Метод спутниковых геодезических измерений (определений) | 0.10 | $Mt=\sqrt{(0.07^2+0.07^2)}=0.10$ |
| 40:27:010205:202 (1) | н810 | – | – | – | 493550.92 | 1321342.74 | – | Метод спутниковых геодезических измерений (определений) | 0.10 | $Mt=\sqrt{(0.07^2+0.07^2)}=0.10$ |
| 40:27:010205:202 (1) | н780 | – | – | – | 493556.48 | 1321345.99 | – | Метод спутниковых геодезических измерений (определений) | 0.10 | $Mt=\sqrt{(0.07^2+0.07^2)}=0.10$ |

**2. Характеристики здания, сооружения, объекта незавершенного строительства с кадастровым номером (обозначением)
40:27:010205:202**

| № п/п | Наименование характеристики | Значение характеристики |
|-------|--|-------------------------|
| 1 | 2 | 3 |
| 1 | Вид объекта недвижимости | Здание |
| 2 | Ранее присвоенный государственный учетный номер здания, сооружения, объекта незавершенного строительства (кадастровый, инвентарный или условный номер) | – |

| | | |
|---|--|---|
| 3 | Кадастровый номер земельного участка (земельных участков), в границах которого (которых) расположено здание, сооружение, объект незавершенного строительства | – |
| 4 | Номер кадастрового квартала (кадастровых кварталов), в пределах которого (которых) расположено здание, сооружение, объект незавершенного строительства | – |
| 5 | Адрес здания, сооружения, объекта незавершенного строительства | Калужская обл, Обнинск г, Родничок снт, 19 строение |
| | Местоположение здания, сооружения, объекта незавершенного строительства | – |
| | Дополнительные сведения о местоположении | – |
| 6 | Иные сведения | – |

Описание местоположения здания, сооружения, объекта незавершенного строительства на земельном участке

**1. Сведения о характерных точках контура
вид объекта недвижимости (здание, сооружение, объект незавершенного строительства) Здание
кадастровый номер (обозначение) 40:27:010205:200
Зона № 1**

| Номер контура | Номера характерных точек контура | Существующие | | | Уточненные | | | Метод определения координат | Средняя квадратическая погрешность определения координат характерной точки (Mt), м | Формулы, примененные для расчета средней квадратической погрешности определения координат характерной точки (Mt), м |
|----------------------|----------------------------------|---------------|---|------|---------------|------------|------|---|--|---|
| | | Координаты, м | | R, м | Координаты, м | | R, м | | | |
| | | X | Y | | X | Y | | | | |
| 1 | 2 | 3 | 4 | 5 | 6 | 7 | 8 | 9 | 10 | 11 |
| 40:27:010205:200 (1) | н82О | – | – | – | 493501.06 | 1321327.15 | – | Метод спутниковых геодезических измерений (определений) | 0.10 | $Mt=\sqrt{(0.07^2+0.07^2)}=0.10$ |
| 40:27:010205:200 (1) | н83О | – | – | – | 493499.66 | 1321329.43 | – | Метод спутниковых геодезических измерений (определений) | 0.10 | $Mt=\sqrt{(0.07^2+0.07^2)}=0.10$ |
| 40:27:010205:200 (1) | н84О | – | – | – | 493500.62 | 1321330.02 | – | Метод спутниковых геодезических измерений (определений) | 0.10 | $Mt=\sqrt{(0.07^2+0.07^2)}=0.10$ |
| 40:27:010205:200 (1) | н85О | – | – | – | 493497.26 | 1321335.51 | – | Метод спутниковых геодезических измерений (определений) | 0.10 | $Mt=\sqrt{(0.07^2+0.07^2)}=0.10$ |
| 40:27:010205:200 (1) | н86О | – | – | – | 493492.98 | 1321332.89 | – | Метод спутниковых геодезических измерений (определений) | 0.10 | $Mt=\sqrt{(0.07^2+0.07^2)}=0.10$ |
| 40:27:010205:200 (1) | н87О | – | – | – | 493497.69 | 1321325.19 | – | Метод спутниковых геодезических измерений (определений) | 0.10 | $Mt=\sqrt{(0.07^2+0.07^2)}=0.10$ |
| 40:27:010205:200 (1) | н82О | – | – | – | 493501.06 | 1321327.15 | – | Метод спутниковых геодезических измерений (определений) | 0.10 | $Mt=\sqrt{(0.07^2+0.07^2)}=0.10$ |

2. Характеристики здания, сооружения, объекта незавершенного строительства с кадастровым номером (обозначением) 40:27:010205:200

| № п/п | Наименование характеристики | Значение характеристики |
|-------|-----------------------------|-------------------------|
| 1 | 2 | 3 |

| | | |
|---|--|--|
| 1 | Вид объекта недвижимости | Здание |
| 2 | Ранее присвоенный государственный учетный номер здания, сооружения, объекта незавершенного строительства (кадастровый, инвентарный или условный номер) | – |
| 3 | Кадастровый номер земельного участка (земельных участков), в границах которого (которых) расположено здание, сооружение, объект незавершенного строительства | – |
| 4 | Номер кадастрового квартала (кадастровых кварталов), в пределах которого (которых) расположено здание, сооружение, объект незавершенного строительства | – |
| 5 | Адрес здания, сооружения, объекта незавершенного строительства | Калужская обл, Обнинск г, Родничок снт, 1 строение |
| | Местоположение здания, сооружения, объекта незавершенного строительства | – |
| | Дополнительные сведения о местоположении | – |
| 6 | Иные сведения | – |

Описание местоположения здания, сооружения, объекта незавершенного строительства на земельном участке

**1. Сведения о характерных точках контура
вид объекта недвижимости (здание, сооружение, объект незавершенного строительства) Здание
кадастровый номер (обозначение) 40:27:010205:185
Зона № 1**

| Номер контура | Номера характерных точек контура | Существующие | | | Уточненные | | | Метод определения координат | Средняя квадратическая погрешность определения координат характерной точки (Mt), м | Формулы, примененные для расчета средней квадратической погрешности определения координат характерной точки (Mt), м |
|----------------------|----------------------------------|---------------|---|------|---------------|------------|------|---|--|---|
| | | Координаты, м | | R, м | Координаты, м | | R, м | | | |
| | | X | Y | | X | Y | | | | |
| 1 | 2 | 3 | 4 | 5 | 6 | 7 | 8 | 9 | 10 | 11 |
| 40:27:010205:185 (1) | н88О | – | – | – | 493518.33 | 1321299.89 | – | Метод спутниковых геодезических измерений (определений) | 0.10 | $Mt=\sqrt{(0.07^2+0.07^2)}=0.10$ |
| 40:27:010205:185 (1) | н89О | – | – | – | 493516.99 | 1321301.97 | – | Метод спутниковых геодезических измерений (определений) | 0.10 | $Mt=\sqrt{(0.07^2+0.07^2)}=0.10$ |
| 40:27:010205:185 (1) | н90О | – | – | – | 493519.25 | 1321303.43 | – | Метод спутниковых геодезических измерений (определений) | 0.10 | $Mt=\sqrt{(0.07^2+0.07^2)}=0.10$ |
| 40:27:010205:185 (1) | н91О | – | – | – | 493516.14 | 1321308.10 | – | Метод спутниковых геодезических измерений (определений) | 0.10 | $Mt=\sqrt{(0.07^2+0.07^2)}=0.10$ |
| 40:27:010205:185 (1) | н92О | – | – | – | 493509.04 | 1321303.48 | – | Метод спутниковых геодезических измерений (определений) | 0.10 | $Mt=\sqrt{(0.07^2+0.07^2)}=0.10$ |
| 40:27:010205:185 (1) | н93О | – | – | – | 493513.39 | 1321296.79 | – | Метод спутниковых геодезических измерений (определений) | 0.10 | $Mt=\sqrt{(0.07^2+0.07^2)}=0.10$ |
| 40:27:010205:185 (1) | н88О | – | – | – | 493518.33 | 1321299.89 | – | Метод спутниковых геодезических измерений (определений) | 0.10 | $Mt=\sqrt{(0.07^2+0.07^2)}=0.10$ |

| 2. Характеристики здания, сооружения, объекта незавершенного строительства с кадастровым номером (обозначением) 40:27:010205:185 | | | | | | | | | | |
|---|--|---------------|---|------|--|------------|------|---|--|---|
| № п/п | Наименование характеристики | | | | Значение характеристики | | | | | |
| 1 | 2 | | | | 3 | | | | | |
| 1 | Вид объекта недвижимости | | | | Здание | | | | | |
| 2 | Ранее присвоенный государственный учетный номер здания, сооружения, объекта незавершенного строительства (кадастровый, инвентарный или условный номер) | | | | - | | | | | |
| 3 | Кадастровый номер земельного участка (земельных участков), в границах которого (которых) расположено здание, сооружение, объект незавершенного строительства | | | | - | | | | | |
| 4 | Номер кадастрового квартала (кадастровых кварталов), в пределах которого (которых) расположено здание, сооружение, объект незавершенного строительства | | | | - | | | | | |
| 5 | Адрес здания, сооружения, объекта незавершенного строительства | | | | Калужская обл, Обнинск г, Родничок снт, 3 уч | | | | | |
| | Местоположение здания, сооружения, объекта незавершенного строительства | | | | - | | | | | |
| | Дополнительные сведения о местоположении | | | | - | | | | | |
| 6 | Иные сведения | | | | - | | | | | |
| Описание местоположения здания, сооружения, объекта незавершенного строительства на земельном участке | | | | | | | | | | |
| 1. Сведения о характерных точках контура вид объекта недвижимости (здание, сооружение, объект незавершенного строительства) Здание кадастровый номер (обозначение) 40:27:010205:182 Зона № 1 | | | | | | | | | | |
| Номер контура | Номера характерных точек контура | Существующие | | | Уточненные | | | Метод определения координат | Средняя квадратическая погрешность определения координат характерной точки (Mt), м | Формулы, примененные для расчета средней квадратической погрешности определения координат характерной точки (Mt), м |
| | | Координаты, м | | R, м | Координаты, м | | R, м | | | |
| | | X | Y | | X | Y | | | | |
| 1 | 2 | 3 | 4 | 5 | 6 | 7 | 8 | 9 | 10 | 11 |
| 40:27:010205:182 (1) | н940 | - | - | - | 493520.51 | 1321283.08 | - | Метод спутниковых геодезических измерений (определений) | 0.10 | $Mt=\sqrt{(0.07^2+0.07^2)}=0.10$ |
| 40:27:010205:182 (1) | н950 | - | - | - | 493526.65 | 1321287.37 | - | Метод спутниковых геодезических измерений (определений) | 0.10 | $Mt=\sqrt{(0.07^2+0.07^2)}=0.10$ |
| 40:27:010205:182 (1) | н960 | - | - | - | 493521.99 | 1321294.06 | - | Метод спутниковых геодезических измерений (определений) | 0.10 | $Mt=\sqrt{(0.07^2+0.07^2)}=0.10$ |
| 40:27:010205:182 (1) | н970 | - | - | - | 493520.43 | 1321292.98 | - | Метод спутниковых геодезических измерений (определений) | 0.10 | $Mt=\sqrt{(0.07^2+0.07^2)}=0.10$ |
| 40:27:010205:182 (1) | н980 | - | - | - | 493521.29 | 1321291.74 | - | Метод спутниковых геодезических измерений (определений) | 0.10 | $Mt=\sqrt{(0.07^2+0.07^2)}=0.10$ |
| 40:27:010205:182 (1) | н990 | - | - | - | 493516.69 | 1321288.53 | - | Метод спутниковых геодезических измерений (определений) | 0.10 | $Mt=\sqrt{(0.07^2+0.07^2)}=0.10$ |

| | | | | | | | | | | |
|-----------------------------|------|---|---|---|---------------|----------------|---|--|------|----------------------------------|
| 40:27:01 0205:182 (1) | н94О | – | – | – | 493520.5 1 | 1321283. 08 | – | Метод спутниковых геодезически х измерений (определени й) | 0.10 | $Mt=\sqrt{(0.07^2+0.07^2)}=0.10$ |
|-----------------------------|------|---|---|---|---------------|----------------|---|--|------|----------------------------------|

**2. Характеристики здания, сооружения, объекта незавершенного строительства с кадастровым номером (обозначением)
40:27:010205:182**

| № п/п | Наименование характеристики | Значение характеристики |
|-------|--|--|
| 1 | 2 | 3 |
| 1 | Вид объекта недвижимости | Здание |
| 2 | Ранее присвоенный государственный учетный номер здания, сооружения, объекта незавершенного строительства (кадастровый, инвентарный или условный номер) | – |
| 3 | Кадастровый номер земельного участка (земельных участков), в границах которого (которых) расположено здание, сооружение, объект незавершенного строительства | – |
| 4 | Номер кадастрового квартала (кадастровых кварталов), в пределах которого (которых) расположено здание, сооружение, объект незавершенного строительства | – |
| 5 | Адрес здания, сооружения, объекта незавершенного строительства | Калужская обл, Обнинск г, Родничок снт, 4 строение |
| | Местоположение здания, сооружения, объекта незавершенного строительства | – |
| | Дополнительные сведения о местоположении | – |
| 6 | Иные сведения | – |

Описание местоположения здания, сооружения, объекта незавершенного строительства на земельном участке

**1. Сведения о характерных точках контура
вид объекта недвижимости (здание, сооружение, объект незавершенного строительства) Здание
кадастровый номер (обозначение) 40:27:010205:161
Зона № 1**

| Номер контура | Номера характерных точек контура | Существующие | | | Уточненные | | | Метод определения координат | Средняя квадратическая погрешность определения координат характерной точки (Mt), м | Формулы, примененные для расчета средней квадратической погрешности определения координат характерной точки (Mt), м |
|-----------------------------|----------------------------------|---------------|---|------|---------------|----------------|------|--|--|---|
| | | Координаты, м | | R, м | Координаты, м | | R, м | | | |
| | | X | Y | | X | Y | | | | |
| 1 | 2 | 3 | 4 | 5 | 6 | 7 | 8 | 9 | 10 | 11 |
| 40:27:01 0205:161 (1) | н100О | – | – | – | 493528.7 6 | 1321272. 51 | – | Метод спутниковых геодезически х измерений (определени й) | 0.10 | $Mt=\sqrt{(0.07^2+0.07^2)}=0.10$ |
| 40:27:01 0205:161 (1) | н101О | – | – | – | 493534.7 3 | 1321276. 12 | – | Метод спутниковых геодезически х измерений (определени й) | 0.10 | $Mt=\sqrt{(0.07^2+0.07^2)}=0.10$ |
| 40:27:01 0205:161 (1) | н102О | – | – | – | 493532.4 1 | 1321279. 94 | – | Метод спутниковых геодезически х измерений (определени й) | 0.10 | $Mt=\sqrt{(0.07^2+0.07^2)}=0.10$ |
| 40:27:01 0205:161 (1) | н103О | – | – | – | 493526.4 3 | 1321276. 32 | – | Метод спутниковых геодезически х измерений (определени й) | 0.10 | $Mt=\sqrt{(0.07^2+0.07^2)}=0.10$ |
| 40:27:01 0205:161 (1) | н100О | – | – | – | 493528.7 6 | 1321272. 51 | – | Метод спутниковых геодезически х измерений (определени й) | 0.10 | $Mt=\sqrt{(0.07^2+0.07^2)}=0.10$ |

2. Характеристики здания, сооружения, объекта незавершенного строительства с кадастровым номером (обозначением)

| 40:27:010205:161 | | |
|------------------|--|---|
| № п/п | Наименование характеристики | Значение характеристики |
| 1 | 2 | 3 |
| 1 | Вид объекта недвижимости | Здание |
| 2 | Ранее присвоенный государственный учетный номер здания, сооружения, объекта незавершенного строительства (кадастровый, инвентарный или условный номер) | – |
| 3 | Кадастровый номер земельного участка (земельных участков), в границах которого (которых) расположено здание, сооружение, объект незавершенного строительства | – |
| 4 | Номер кадастрового квартала (кадастровых кварталов), в пределах которого (которых) расположено здание, сооружение, объект незавершенного строительства | – |
| 5 | Адрес здания, сооружения, объекта незавершенного строительства | Калужская обл, Обнинск г, Родничок снт, 5 д |
| | Местоположение здания, сооружения, объекта незавершенного строительства | – |
| | Дополнительные сведения о местоположении | – |
| 6 | Иные сведения | – |

Описание местоположения здания, сооружения, объекта незавершенного строительства на земельном участке

**1. Сведения о характерных точках контура
вид объекта недвижимости (здание, сооружение, объект незавершенного строительства) Здание
кадастровый номер (обозначение) 40:27:010205:190
Зона № 1**

| Номер контура | Номера характерных точек контура | Существующие | | | Уточненные | | | Метод определения координат | Средняя квадратическая погрешность определения координат характерной точки (Mt), м | Формулы, примененные для расчета средней квадратической погрешности определения координат характерной точки (Mt), м |
|----------------------|----------------------------------|---------------|---|------|---------------|------------|------|---|--|---|
| | | Координаты, м | | R, м | Координаты, м | | R, м | | | |
| | | X | Y | | X | Y | | | | |
| 1 | 2 | 3 | 4 | 5 | 6 | 7 | 8 | 9 | 10 | 11 |
| 40:27:010205:190 (1) | n104O | – | – | – | 493606.15 | 1321340.13 | – | Метод спутниковых геодезических измерений (определений) | 0.10 | $Mt=\sqrt{(0.07^2+0.07^2)}=0.10$ |
| 40:27:010205:190 (1) | n105O | – | – | – | 493603.55 | 1321344.60 | – | Метод спутниковых геодезических измерений (определений) | 0.10 | $Mt=\sqrt{(0.07^2+0.07^2)}=0.10$ |
| 40:27:010205:190 (1) | n106O | – | – | – | 493598.38 | 1321341.59 | – | Метод спутниковых геодезических измерений (определений) | 0.10 | $Mt=\sqrt{(0.07^2+0.07^2)}=0.10$ |
| 40:27:010205:190 (1) | n107O | – | – | – | 493600.93 | 1321337.20 | – | Метод спутниковых геодезических измерений (определений) | 0.10 | $Mt=\sqrt{(0.07^2+0.07^2)}=0.10$ |
| 40:27:010205:190 (1) | n104O | – | – | – | 493606.15 | 1321340.13 | – | Метод спутниковых геодезических измерений (определений) | 0.10 | $Mt=\sqrt{(0.07^2+0.07^2)}=0.10$ |

**2. Характеристики здания, сооружения, объекта незавершенного строительства с кадастровым номером (обозначением)
40:27:010205:190**

| № п/п | Наименование характеристики | Значение характеристики |
|-------|--|-------------------------|
| 1 | 2 | 3 |
| 1 | Вид объекта недвижимости | Здание |
| 2 | Ранее присвоенный государственный учетный номер здания, сооружения, объекта незавершенного строительства (кадастровый, | – |

| | | |
|---|--|---|
| | инвентарный или условный номер) | |
| 3 | Кадастровый номер земельного участка (земельных участков), в границах которого (которых) расположено здание, сооружение, объект незавершенного строительства | – |
| 4 | Номер кадастрового квартала (кадастровых кварталов), в пределах которого (которых) расположено здание, сооружение, объект незавершенного строительства | – |
| 5 | Адрес здания, сооружения, объекта незавершенного строительства | Калужская обл, Обнинск г, Родничок снт, 24 строение |
| | Местоположение здания, сооружения, объекта незавершенного строительства | – |
| | Дополнительные сведения о местоположении | – |
| 6 | Иные сведения | – |

Описание местоположения здания, сооружения, объекта незавершенного строительства на земельном участке

**1. Сведения о характерных точках контура
вид объекта недвижимости (здание, сооружение, объект незавершенного строительства) Здание
кадастровый номер (обозначение) 40:27:010205:208
Зона № 1**

| Номер контура | Номера характерных точек контура | Существующие | | | Уточненные | | | Метод определения координат | Средняя квадратическая погрешность определения координат характерной точки (Mt), м | Формулы, примененные для расчета средней квадратической погрешности определения координат характерной точки (Mt), м |
|----------------------|----------------------------------|---------------|---|------|---------------|------------|------|---|--|---|
| | | Координаты, м | | R, м | Координаты, м | | R, м | | | |
| | | X | Y | | X | Y | | | | |
| 1 | 2 | 3 | 4 | 5 | 6 | 7 | 8 | 9 | 10 | 11 |
| 40:27:010205:208 (1) | n108O | – | – | – | 493741.09 | 1321474.43 | – | Метод спутниковых геодезических измерений (определений) | 0.10 | $Mt=\sqrt{(0.07^2+0.07^2)}=0.10$ |
| 40:27:010205:208 (1) | n109O | – | – | – | 493739.26 | 1321477.09 | – | Метод спутниковых геодезических измерений (определений) | 0.10 | $Mt=\sqrt{(0.07^2+0.07^2)}=0.10$ |
| 40:27:010205:208 (1) | n110O | – | – | – | 493734.85 | 1321474.05 | – | Метод спутниковых геодезических измерений (определений) | 0.10 | $Mt=\sqrt{(0.07^2+0.07^2)}=0.10$ |
| 40:27:010205:208 (1) | n111O | – | – | – | 493736.69 | 1321471.38 | – | Метод спутниковых геодезических измерений (определений) | 0.10 | $Mt=\sqrt{(0.07^2+0.07^2)}=0.10$ |
| 40:27:010205:208 (1) | n108O | – | – | – | 493741.09 | 1321474.43 | – | Метод спутниковых геодезических измерений (определений) | 0.10 | $Mt=\sqrt{(0.07^2+0.07^2)}=0.10$ |

**2. Характеристики здания, сооружения, объекта незавершенного строительства с кадастровым номером (обозначением)
40:27:010205:208**

| № п/п | Наименование характеристики | Значение характеристики |
|-------|--|-------------------------|
| 1 | 2 | 3 |
| 1 | Вид объекта недвижимости | Здание |
| 2 | Ранее присвоенный государственный учетный номер здания, сооружения, объекта незавершенного строительства (кадастровый, инвентарный или условный номер) | – |
| 3 | Кадастровый номер земельного участка (земельных участков), в границах которого (которых) расположено здание, сооружение, объект незавершенного строительства | – |
| 4 | Номер кадастрового квартала (кадастровых кварталов), в пределах которого (которых) | – |

| | | |
|---|---|---|
| | расположено здание, сооружение, объект незавершенного строительства | |
| 5 | Адрес здания, сооружения, объекта незавершенного строительства | Калужская обл, Обнинск г, Родничок снт, 87 строение |
| | Местоположение здания, сооружения, объекта незавершенного строительства | – |
| | Дополнительные сведения о местоположении | – |
| 6 | Иные сведения | – |

Описание местоположения здания, сооружения, объекта незавершенного строительства на земельном участке

**1. Сведения о характерных точках контура
вид объекта недвижимости (здание, сооружение, объект незавершенного строительства) Здание
кадастровый номер (обозначение) 40:27:010205:181
Зона № 1**

| Номер контура | Номера характерных точек контура | Существующие | | | Уточненные | | | Метод определения координат | Средняя квадратическая погрешность определения координат характерной точки (Mt), м | Формулы, примененные для расчета средней квадратической погрешности координат характерной точки (Mt), м |
|----------------------|----------------------------------|---------------|---|------|---------------|------------|------|---|--|---|
| | | Координаты, м | | R, м | Координаты, м | | R, м | | | |
| | | X | Y | | X | Y | | | | |
| 1 | 2 | 3 | 4 | 5 | 6 | 7 | 8 | 9 | 10 | 11 |
| 40:27:010205:181 (1) | n1120 | – | – | – | 493680.57 | 1321455.86 | – | Метод спутниковых геодезических измерений (определений) | 0.10 | $Mt=\sqrt{(0.07^2+0.07^2)}=0.10$ |
| 40:27:010205:181 (1) | n1130 | – | – | – | 493686.98 | 1321460.09 | – | Метод спутниковых геодезических измерений (определений) | 0.10 | $Mt=\sqrt{(0.07^2+0.07^2)}=0.10$ |
| 40:27:010205:181 (1) | n1140 | – | – | – | 493683.67 | 1321465.12 | – | Метод спутниковых геодезических измерений (определений) | 0.10 | $Mt=\sqrt{(0.07^2+0.07^2)}=0.10$ |
| 40:27:010205:181 (1) | n1150 | – | – | – | 493677.41 | 1321460.93 | – | Метод спутниковых геодезических измерений (определений) | 0.10 | $Mt=\sqrt{(0.07^2+0.07^2)}=0.10$ |
| 40:27:010205:181 (1) | n1120 | – | – | – | 493680.57 | 1321455.86 | – | Метод спутниковых геодезических измерений (определений) | 0.10 | $Mt=\sqrt{(0.07^2+0.07^2)}=0.10$ |

2. Характеристики здания, сооружения, объекта незавершенного строительства с кадастровым номером (обозначением) 40:27:010205:181

| № п/п | Наименование характеристики | Значение характеристики |
|-------|--|--|
| 1 | 2 | 3 |
| 1 | Вид объекта недвижимости | Здание |
| 2 | Ранее присвоенный государственный учетный номер здания, сооружения, объекта незавершенного строительства (кадастровый, инвентарный или условный номер) | – |
| 3 | Кадастровый номер земельного участка (земельных участков), в границах которого (которых) расположено здание, сооружение, объект незавершенного строительства | – |
| 4 | Номер кадастрового квартала (кадастровых кварталов), в пределах которого (которых) расположено здание, сооружение, объект незавершенного строительства | – |
| 5 | Адрес здания, сооружения, объекта незавершенного строительства | Калужская обл, Обнинск г, Родничок снт, 67 д |
| | Местоположение здания, сооружения, объекта незавершенного строительства | – |
| | Дополнительные сведения о местоположении | – |

| 6 | Иные сведения | – | | | | | | | | |
|---|--|---------------|--|------|---------------|------------|------|---|--|---|
| Описание местоположения здания, сооружения, объекта незавершенного строительства на земельном участке | | | | | | | | | | |
| 1. Сведения о характерных точках контура вид объекта недвижимости (здание, сооружение, объект незавершенного строительства) <u>Здание</u> кадастровый номер (обозначение) <u>40:27:010205:156</u> <u>Зона № 1</u> | | | | | | | | | | |
| Номер контура | Номера характерных точек контура | Существующие | | | Уточненные | | | Метод определения координат | Средняя квадратическая погрешность определения координат характерной точки (Mt), м | Формулы, примененные для расчета средней квадратической погрешности определения координат характерной точки (Mt), м |
| | | Координаты, м | | R, м | Координаты, м | | R, м | | | |
| | | X | Y | | X | Y | | | | |
| 1 | 2 | 3 | 4 | 5 | 6 | 7 | 8 | 9 | 10 | 11 |
| 40:27:010205:156 (1) | n1160 | – | – | – | 493710.74 | 1321417.00 | – | Метод спутниковых геодезических измерений (определений) | 0.10 | $Mt=\sqrt{(0.07^2+0.07^2)}=0.10$ |
| 40:27:010205:156 (1) | n1170 | – | – | – | 493708.11 | 1321421.04 | – | Метод спутниковых геодезических измерений (определений) | 0.10 | $Mt=\sqrt{(0.07^2+0.07^2)}=0.10$ |
| 40:27:010205:156 (1) | n1180 | – | – | – | 493703.47 | 1321417.98 | – | Метод спутниковых геодезических измерений (определений) | 0.10 | $Mt=\sqrt{(0.07^2+0.07^2)}=0.10$ |
| 40:27:010205:156 (1) | n1190 | – | – | – | 493706.13 | 1321414.03 | – | Метод спутниковых геодезических измерений (определений) | 0.10 | $Mt=\sqrt{(0.07^2+0.07^2)}=0.10$ |
| 40:27:010205:156 (1) | n1160 | – | – | – | 493710.74 | 1321417.00 | – | Метод спутниковых геодезических измерений (определений) | 0.10 | $Mt=\sqrt{(0.07^2+0.07^2)}=0.10$ |
| 2. Характеристики здания, сооружения, объекта незавершенного строительства с кадастровым номером (обозначением) 40:27:010205:156 | | | | | | | | | | |
| № п/п | Наименование характеристики | | Значение характеристики | | | | | | | |
| 1 | 2 | | 3 | | | | | | | |
| 1 | Вид объекта недвижимости | | Здание | | | | | | | |
| 2 | Ранее присвоенный государственный учетный номер здания, сооружения, объекта незавершенного строительства (кадастровый, инвентарный или условный номер) | | – | | | | | | | |
| 3 | Кадастровый номер земельного участка (земельных участков), в границах которого (которых) расположено здание, сооружение, объект незавершенного строительства | | – | | | | | | | |
| 4 | Номер кадастрового квартала (кадастровых кварталов), в пределах которого (которых) расположено здание, сооружение, объект незавершенного строительства | | – | | | | | | | |
| 5 | Адрес здания, сооружения, объекта незавершенного строительства | | Калужская обл, Обнинск г, Родничок снт, 64 д | | | | | | | |
| | Местоположение здания, сооружения, объекта незавершенного строительства | | – | | | | | | | |
| | Дополнительные сведения о местоположении | | – | | | | | | | |
| 6 | Иные сведения | | – | | | | | | | |
| Описание местоположения здания, сооружения, объекта незавершенного строительства на земельном участке | | | | | | | | | | |
| 1. Сведения о характерных точках контура вид объекта недвижимости (здание, сооружение, объект незавершенного строительства) <u>Здание</u> кадастровый номер (обозначение) <u>40:27:010205:184</u> <u>Зона № 1</u> | | | | | | | | | | |

| Номер контура | Номера характерных точек контура | Существующие | | | Уточненные | | | Метод определения координат | Средняя квадратическая погрешность определения координат характерной точки (Mt), м | Формулы, примененные для расчета средней квадратической погрешности определения координат характерной точки (Mt), м |
|-----------------------|----------------------------------|---------------|---|------|---------------|------------|------|---|--|---|
| | | Координаты, м | | R, м | Координаты, м | | R, м | | | |
| | | X | Y | | X | Y | | | | |
| 1 | 2 | 3 | 4 | 5 | 6 | 7 | 8 | 9 | 10 | 11 |
| 40:27:01 0205:184 (1) | n120O | - | - | - | 493564.36 | 1321329.97 | - | Метод спутниковых геодезических измерений (определений) | 0.10 | $Mt=\sqrt{(0.07^2+0.07^2)}=0.10$ |
| 40:27:01 0205:184 (1) | n121O | - | - | - | 493561.51 | 1321335.08 | - | Метод спутниковых геодезических измерений (определений) | 0.10 | $Mt=\sqrt{(0.07^2+0.07^2)}=0.10$ |
| 40:27:01 0205:184 (1) | n122O | - | - | - | 493556.15 | 1321332.09 | - | Метод спутниковых геодезических измерений (определений) | 0.10 | $Mt=\sqrt{(0.07^2+0.07^2)}=0.10$ |
| 40:27:01 0205:184 (1) | n123O | - | - | - | 493559.07 | 1321326.85 | - | Метод спутниковых геодезических измерений (определений) | 0.10 | $Mt=\sqrt{(0.07^2+0.07^2)}=0.10$ |
| 40:27:01 0205:184 (1) | n120O | - | - | - | 493564.36 | 1321329.97 | - | Метод спутниковых геодезических измерений (определений) | 0.10 | $Mt=\sqrt{(0.07^2+0.07^2)}=0.10$ |

2. Характеристики здания, сооружения, объекта незавершенного строительства с кадастровым номером (обозначением) 40:27:010205:184

| № п/п | Наименование характеристики | Значение характеристики |
|-------|--|---|
| 1 | 2 | 3 |
| 1 | Вид объекта недвижимости | Здание |
| 2 | Ранее присвоенный государственный учетный номер здания, сооружения, объекта незавершенного строительства (кадастровый, инвентарный или условный номер) | - |
| 3 | Кадастровый номер земельного участка (земельных участков), в границах которого (которых) расположено здание, сооружение, объект незавершенного строительства | - |
| 4 | Номер кадастрового квартала (кадастровых кварталов), в пределах которого (которых) расположено здание, сооружение, объект незавершенного строительства | - |
| 5 | Адрес здания, сооружения, объекта незавершенного строительства | Калужская обл, Обнинск г, Родничок снт, 18 уч |
| | Местоположение здания, сооружения, объекта незавершенного строительства | - |
| | Дополнительные сведения о местоположении | - |
| 6 | Иные сведения | - |

Описание местоположения здания, сооружения, объекта незавершенного строительства на земельном участке

1. Сведения о характерных точках контура
вид объекта недвижимости (здание, сооружение, объект незавершенного строительства) Здание
кадастровый номер (обозначение) 40:27:010205:210
Зона № 1

| Номер контура | Номера характерных точек контура | Существующие | | Уточненные | | Метод определения координат | Средняя квадратическая погрешность | Формулы, примененные для расчета средней квадратической погрешности |
|---------------|----------------------------------|---------------|------|---------------|------|-----------------------------|------------------------------------|---|
| | | Координаты, м | R, м | Координаты, м | R, м | | | |

| | | X | Y | | X | Y | | | определен ия координат характерн ой точки (Mt), м | определения координат характерной точки (Mt), м |
|-----------------------------|-------|---|---|---|---------------|----------------|---|--|--|--|
| 1 | 2 | 3 | 4 | 5 | 6 | 7 | 8 | 9 | 10 | 11 |
| 40:27:01 0205:210 (1) | н124О | – | – | – | 493767.9 0 | 1321561. 80 | – | Метод спутниковых геодезически х измерений (определени й) | 0.10 | $Mt=\sqrt{(0.07^2+0.07^2)}=0.10$ |
| 40:27:01 0205:210 (1) | н125О | – | – | – | 493762.6 0 | 1321566. 38 | – | Метод спутниковых геодезически х измерений (определени й) | 0.10 | $Mt=\sqrt{(0.07^2+0.07^2)}=0.10$ |
| 40:27:01 0205:210 (1) | н126О | – | – | – | 493760.1 9 | 1321563. 60 | – | Метод спутниковых геодезически х измерений (определени й) | 0.10 | $Mt=\sqrt{(0.07^2+0.07^2)}=0.10$ |
| 40:27:01 0205:210 (1) | н127О | – | – | – | 493765.5 2 | 1321558. 99 | – | Метод спутниковых геодезически х измерений (определени й) | 0.10 | $Mt=\sqrt{(0.07^2+0.07^2)}=0.10$ |
| 40:27:01 0205:210 (1) | н124О | – | – | – | 493767.9 0 | 1321561. 80 | – | Метод спутниковых геодезически х измерений (определени й) | 0.10 | $Mt=\sqrt{(0.07^2+0.07^2)}=0.10$ |

**2. Характеристики здания, сооружения, объекта незавершенного строительства с кадастровым номером (обозначением)
40:27:010205:210**

| № п/п | Наименование характеристики | Значение характеристики |
|-------|--|--|
| 1 | 2 | 3 |
| 1 | Вид объекта недвижимости | Здание |
| 2 | Ранее присвоенный государственный учетный номер здания, сооружения, объекта незавершенного строительства (кадастровый, инвентарный или условный номер) | – |
| 3 | Кадастровый номер земельного участка (земельных участков), в границах которого (которых) расположено здание, сооружение, объект незавершенного строительства | – |
| 4 | Номер кадастрового квартала (кадастровых кварталов), в пределах которого (которых) расположено здание, сооружение, объект незавершенного строительства | – |
| 5 | Адрес здания, сооружения, объекта незавершенного строительства | Калужская обл, Обнинск г, Родничок снт, 115 уч |
| | Местоположение здания, сооружения, объекта незавершенного строительства | – |
| | Дополнительные сведения о местоположении | – |
| 6 | Иные сведения | – |

Описание местоположения здания, сооружения, объекта незавершенного строительства на земельном участке

**1. Сведения о характерных точках контура
вид объекта недвижимости (здание, сооружение, объект незавершенного строительства) Здание
кадастровый номер (обозначение) 40:27:010205:211
Зона № 1**

| Номер контура | Номера характер ных точек контура | Существующие | | | Уточненные | | | Метод определения координат | Средняя квадратич еская погрешно сть определе ния координат характер ной точки (Mt), м | Формулы, применен ные для расчета средней квадратич еской погрешно сти определе ния координат характер ной точки (Mt), м |
|------------------|---|---------------|---|------|---------------|---|------|-----------------------------------|--|--|
| | | Координаты, м | | R, м | Координаты, м | | R, м | | | |
| | | X | Y | | X | Y | | | | |
| 1 | 2 | 3 | 4 | 5 | 6 | 7 | 8 | 9 | 10 | 11 |

| | | | | | | | | | | |
|-----------------------------|-------|---|---|---|---------------|----------------|---|---|------|----------------------------------|
| 40:27:01 0205:211 (1) | н1280 | – | – | – | 493588.8 8 | 1321369. 24 | – | Метод спутниковых геодезических измерений (определений) | 0.10 | $Mt=\sqrt{(0.07^2+0.07^2)}=0.10$ |
| 40:27:01 0205:211 (1) | н1290 | – | – | – | 493585.5 1 | 1321375. 00 | – | Метод спутниковых геодезических измерений (определений) | 0.10 | $Mt=\sqrt{(0.07^2+0.07^2)}=0.10$ |
| 40:27:01 0205:211 (1) | н1300 | – | – | – | 493579.4 8 | 1321371. 47 | – | Метод спутниковых геодезических измерений (определений) | 0.10 | $Mt=\sqrt{(0.07^2+0.07^2)}=0.10$ |
| 40:27:01 0205:211 (1) | н1310 | – | – | – | 493582.9 6 | 1321365. 53 | – | Метод спутниковых геодезических измерений (определений) | 0.10 | $Mt=\sqrt{(0.07^2+0.07^2)}=0.10$ |
| 40:27:01 0205:211 (1) | н1280 | – | – | – | 493588.8 8 | 1321369. 24 | – | Метод спутниковых геодезических измерений (определений) | 0.10 | $Mt=\sqrt{(0.07^2+0.07^2)}=0.10$ |

**2. Характеристики здания, сооружения, объекта незавершенного строительства с кадастровым номером (обозначением)
40:27:010205:211**

| № п/п | Наименование характеристики | Значение характеристики |
|-------|--|---|
| 1 | 2 | 3 |
| 1 | Вид объекта недвижимости | Здание |
| 2 | Ранее присвоенный государственный учетный номер здания, сооружения, объекта незавершенного строительства (кадастровый, инвентарный или условный номер) | – |
| 3 | Кадастровый номер земельного участка (земельных участков), в границах которого (которых) расположено здание, сооружение, объект незавершенного строительства | – |
| 4 | Номер кадастрового квартала (кадастровых кварталов), в пределах которого (которых) расположено здание, сооружение, объект незавершенного строительства | – |
| 5 | Адрес здания, сооружения, объекта незавершенного строительства | Калужская обл, Обнинск г, СНТ "Родничок" тер, 22 уч |
| | Местоположение здания, сооружения, объекта незавершенного строительства | – |
| | Дополнительные сведения о местоположении | – |
| 6 | Иные сведения | – |

Описание местоположения здания, сооружения, объекта незавершенного строительства на земельном участке

**1. Сведения о характерных точках контура
вид объекта недвижимости (здание, сооружение, объект незавершенного строительства) Здание
кадастровый номер (обозначение) 40:27:010205:177
Зона № 1**

| Номер контура | Номера характерных точек контура | Существующие | | | Уточненные | | | Метод определения координат | Средняя квадратическая погрешность определения координат характерной точки (Mt), м | Формулы, примененные для расчета средней квадратической погрешности определения координат характерной точки (Mt), м |
|-----------------------------|----------------------------------|---------------|---|------|---------------|----------------|------|---|--|---|
| | | Координаты, м | | R, м | Координаты, м | | R, м | | | |
| | | X | Y | | X | Y | | | | |
| 1 | 2 | 3 | 4 | 5 | 6 | 7 | 8 | 9 | 10 | 11 |
| 40:27:01 0205:177 (1) | н1320 | – | – | – | 493763.8 4 | 1321433. 11 | – | Метод спутниковых геодезических измерений (определений) | 0.10 | $Mt=\sqrt{(0.07^2+0.07^2)}=0.10$ |
| 40:27:01 | н1330 | – | – | – | 493761.7 | 1321435. | – | Метод | 0.10 | $Mt=\sqrt{(0.07^2+0.07^2)}=0.10$ |

| | | | | | | | | | | |
|-----------------------------|-------|---|---|---|-----------|------------|---|---|------|----------------------------------|
| 0205:177 (1) | | | | | 1 | 74 | | спутниковых геодезических измерений (определений) | | |
| 40:27:01 0205:177 (1) | н1340 | - | - | - | 493758.67 | 1321433.26 | - | Метод спутниковых геодезических измерений (определений) | 0.10 | $Mt=\sqrt{(0.07^2+0.07^2)}=0.10$ |
| 40:27:01 0205:177 (1) | н1350 | - | - | - | 493760.81 | 1321430.65 | - | Метод спутниковых геодезических измерений (определений) | 0.10 | $Mt=\sqrt{(0.07^2+0.07^2)}=0.10$ |
| 40:27:01 0205:177 (1) | н1320 | - | - | - | 493763.84 | 1321433.11 | - | Метод спутниковых геодезических измерений (определений) | 0.10 | $Mt=\sqrt{(0.07^2+0.07^2)}=0.10$ |

2. Характеристики здания, сооружения, объекта незавершенного строительства с кадастровым номером (обозначением) 40:27:010205:177

| № п/п | Наименование характеристики | Значение характеристики |
|-------|--|---|
| 1 | 2 | 3 |
| 1 | Вид объекта недвижимости | Здание |
| 2 | Ранее присвоенный государственный учетный номер здания, сооружения, объекта незавершенного строительства (кадастровый, инвентарный или условный номер) | - |
| 3 | Кадастровый номер земельного участка (земельных участков), в границах которого (которых) расположено здание, сооружение, объект незавершенного строительства | - |
| 4 | Номер кадастрового квартала (кадастровых кварталов), в пределах которого (которых) расположено здание, сооружение, объект незавершенного строительства | - |
| 5 | Адрес здания, сооружения, объекта незавершенного строительства | Калужская обл, Обнинск г, Родничок снт, 84 уч |
| | Местоположение здания, сооружения, объекта незавершенного строительства | - |
| | Дополнительные сведения о местоположении | - |
| 6 | Иные сведения | - |

Описание местоположения здания, сооружения, объекта незавершенного строительства на земельном участке

1. Сведения о характерных точках контура
вид объекта недвижимости (здание, сооружение, объект незавершенного строительства) Здание
кадастровый номер (обозначение) 40:27:010205:158
Зона № 1

| Номер контура | Номера характерных точек контура | Существующие | | | Уточненные | | | Метод определения координат | Средняя квадратическая погрешность определения координат характерной точки (Mt), м | Формулы, примененные для расчета средней квадратической погрешности определения координат характерной точки (Mt), м |
|-----------------------------|----------------------------------|---------------|---|------|---------------|------------|------|---|--|---|
| | | Координаты, м | | R, м | Координаты, м | | R, м | | | |
| | | X | Y | | X | Y | | | | |
| 1 | 2 | 3 | 4 | 5 | 6 | 7 | 8 | 9 | 10 | 11 |
| 40:27:01 0205:158 (1) | н1360 | - | - | - | 493774.37 | 1321494.30 | - | Метод спутниковых геодезических измерений (определений) | 0.10 | $Mt=\sqrt{(0.07^2+0.07^2)}=0.10$ |
| 40:27:01 0205:158 (1) | н1370 | - | - | - | 493770.73 | 1321500.24 | - | Метод спутниковых геодезических измерений (определений) | 0.10 | $Mt=\sqrt{(0.07^2+0.07^2)}=0.10$ |
| 40:27:01 0205:158 | н1380 | - | - | - | 493766.63 | 1321497.74 | - | Метод спутниковых | 0.10 | $Mt=\sqrt{(0.07^2+0.07^2)}=0.10$ |

| | | | | | | | | | | |
|-----------------------|-------|---|---|---|-----------|------------|---|---|------|----------------------------------|
| (1) | | | | | | | | геодезических измерений (определений) | | |
| 40:27:01 0205:158 (1) | н139О | – | – | – | 493770.28 | 1321491.80 | – | Метод спутниковых геодезических измерений (определений) | 0.10 | $Mt=\sqrt{(0.07^2+0.07^2)}=0.10$ |
| 40:27:01 0205:158 (1) | н136О | – | – | – | 493774.37 | 1321494.30 | – | Метод спутниковых геодезических измерений (определений) | 0.10 | $Mt=\sqrt{(0.07^2+0.07^2)}=0.10$ |

2. Характеристики здания, сооружения, объекта незавершенного строительства с кадастровым номером (обозначением) 40:27:010205:158

| № п/п | Наименование характеристики | Значение характеристики |
|-------|--|--|
| 1 | 2 | 3 |
| 1 | Вид объекта недвижимости | Здание |
| 2 | Ранее присвоенный государственный учетный номер здания, сооружения, объекта незавершенного строительства (кадастровый, инвентарный или условный номер) | – |
| 3 | Кадастровый номер земельного участка (земельных участков), в границах которого (которых) расположено здание, сооружение, объект незавершенного строительства | – |
| 4 | Номер кадастрового квартала (кадастровых кварталов), в пределах которого (которых) расположено здание, сооружение, объект незавершенного строительства | – |
| 5 | Адрес здания, сооружения, объекта незавершенного строительства | Калужская обл, Обнинск г, Родничок снт, 96 д |
| | Местоположение здания, сооружения, объекта незавершенного строительства | – |
| | Дополнительные сведения о местоположении | – |
| 6 | Иные сведения | – |

Описание местоположения здания, сооружения, объекта незавершенного строительства на земельном участке

1. Сведения о характерных точках контура вид объекта недвижимости (здание, сооружение, объект незавершенного строительства) Здание кадастровый номер (обозначение) 40:27:010205:180 Зона № 1

| Номер контура | Номера характерных точек контура | Существующие | | | Уточненные | | | Метод определения координат | Средняя квадратическая погрешность определения координат характерной точки (Mt), м | Формулы, примененные для расчета средней квадратической погрешности определения координат характерной точки (Mt), м |
|-----------------------|----------------------------------|---------------|---|------|---------------|------------|------|---|--|---|
| | | Координаты, м | | R, м | Координаты, м | | R, м | | | |
| | | X | Y | | X | Y | | | | |
| 1 | 2 | 3 | 4 | 5 | 6 | 7 | 8 | 9 | 10 | 11 |
| 40:27:01 0205:180 (1) | н140О | – | – | – | 493764.79 | 1321542.20 | – | Метод спутниковых геодезических измерений (определений) | 0.10 | $Mt=\sqrt{(0.07^2+0.07^2)}=0.10$ |
| 40:27:01 0205:180 (1) | н141О | – | – | – | 493761.65 | 1321546.70 | – | Метод спутниковых геодезических измерений (определений) | 0.10 | $Mt=\sqrt{(0.07^2+0.07^2)}=0.10$ |
| 40:27:01 0205:180 (1) | н142О | – | – | – | 493756.30 | 1321542.96 | – | Метод спутниковых геодезических измерений (определений) | 0.10 | $Mt=\sqrt{(0.07^2+0.07^2)}=0.10$ |
| 40:27:01 0205:180 (1) | н143О | – | – | – | 493759.43 | 1321538.47 | – | Метод спутниковых геодезических измерений (определений) | 0.10 | $Mt=\sqrt{(0.07^2+0.07^2)}=0.10$ |

| | | | | | | | | | | |
|-----------------------------|-------|---|---|---|---------------|----------------|---|--|------|----------------------------------|
| 40:27:01 0205:180 (1) | н1400 | – | – | – | 493764.7 9 | 1321542. 20 | – | х измерений (определени й) Метод спутниковых геодезически х измерений (определени й) | 0.10 | $Mt=\sqrt{(0.07^2+0.07^2)}=0.10$ |
|-----------------------------|-------|---|---|---|---------------|----------------|---|--|------|----------------------------------|

**2. Характеристики здания, сооружения, объекта незавершенного строительства с кадастровым номером (обозначением)
40:27:010205:180**

| № п/п | Наименование характеристики | Значение характеристики |
|-------|--|--|
| 1 | 2 | 3 |
| 1 | Вид объекта недвижимости | Здание |
| 2 | Ранее присвоенный государственный учетный номер здания, сооружения, объекта незавершенного строительства (кадастровый, инвентарный или условный номер) | – |
| 3 | Кадастровый номер земельного участка (земельных участков), в границах которого (которых) расположено здание, сооружение, объект незавершенного строительства | – |
| 4 | Номер кадастрового квартала (кадастровых кварталов), в пределах которого (которых) расположено здание, сооружение, объект незавершенного строительства | – |
| 5 | Адрес здания, сооружения, объекта незавершенного строительства | Калужская обл, Обнинск г, Родничок снт, 114 уч |
| | Местоположение здания, сооружения, объекта незавершенного строительства | – |
| | Дополнительные сведения о местоположении | – |
| 6 | Иные сведения | – |

Описание местоположения здания, сооружения, объекта незавершенного строительства на земельном участке

**1. Сведения о характерных точках контура
вид объекта недвижимости (здание, сооружение, объект незавершенного строительства) Здание
кадастровый номер (обозначение) 40:27:010205:207
Зона № 1**

| Номер контура | Номера характерных точек контура | Существующие | | | Уточненные | | | Метод определения координат | Средняя квадратическая погрешность определения координат характерной точки (Mt), м | Формулы, примененные для расчета средней квадратической погрешности определения координат характерной точки (Mt), м |
|-----------------------------|----------------------------------|---------------|---|------|---------------|----------------|------|---|--|---|
| | | Координаты, м | | R, м | Координаты, м | | R, м | | | |
| | | X | Y | | X | Y | | | | |
| 1 | 2 | 3 | 4 | 5 | 6 | 7 | 8 | 9 | 10 | 11 |
| 40:27:01 0205:207 (1) | н1440 | – | – | – | 493802.1 6 | 1321372. 82 | – | Метод спутниковых геодезических измерений (определений) | 0.10 | $Mt=\sqrt{(0.07^2+0.07^2)}=0.10$ |
| 40:27:01 0205:207 (1) | н1450 | – | – | – | 493797.5 3 | 1321379. 55 | – | Метод спутниковых геодезических измерений (определений) | 0.10 | $Mt=\sqrt{(0.07^2+0.07^2)}=0.10$ |
| 40:27:01 0205:207 (1) | н1460 | – | – | – | 493795.4 7 | 1321378. 13 | – | Метод спутниковых геодезических измерений (определений) | 0.10 | $Mt=\sqrt{(0.07^2+0.07^2)}=0.10$ |
| 40:27:01 0205:207 (1) | н1470 | – | – | – | 493796.7 8 | 1321376. 23 | – | Метод спутниковых геодезических измерений (определений) | 0.10 | $Mt=\sqrt{(0.07^2+0.07^2)}=0.10$ |
| 40:27:01 0205:207 (1) | н1480 | – | – | – | 493793.0 6 | 1321373. 67 | – | Метод спутниковых геодезических измерений | 0.10 | $Mt=\sqrt{(0.07^2+0.07^2)}=0.10$ |

| | | | | | | | | | | |
|-----------------------------|-------|---|---|---|---------------|----------------|---|---|------|----------------------------------|
| 40:27:01 0205:207 (1) | н1490 | – | – | – | 493796.3 8 | 1321368. 84 | – | Метод спутниковых геодезических измерений (определений) | 0.10 | $Mt=\sqrt{(0.07^2+0.07^2)}=0.10$ |
| 40:27:01 0205:207 (1) | н1440 | – | – | – | 493802.1 6 | 1321372. 82 | – | Метод спутниковых геодезических измерений (определений) | 0.10 | $Mt=\sqrt{(0.07^2+0.07^2)}=0.10$ |

2. Характеристики здания, сооружения, объекта незавершенного строительства с кадастровым номером (обозначением) 40:27:010205:207

| № п/п | Наименование характеристики | Значение характеристики |
|-------|--|---|
| 1 | 2 | 3 |
| 1 | Вид объекта недвижимости | Здание |
| 2 | Ранее присвоенный государственный учетный номер здания, сооружения, объекта незавершенного строительства (кадастровый, инвентарный или условный номер) | – |
| 3 | Кадастровый номер земельного участка (земельных участков), в границах которого (которых) расположено здание, сооружение, объект незавершенного строительства | – |
| 4 | Номер кадастрового квартала (кадастровых кварталов), в пределах которого (которых) расположено здание, сооружение, объект незавершенного строительства | – |
| 5 | Адрес здания, сооружения, объекта незавершенного строительства | Калужская обл, Обнинск г, Родничок снт, 80 уч |
| | Местоположение здания, сооружения, объекта незавершенного строительства | – |
| | Дополнительные сведения о местоположении | – |
| 6 | Иные сведения | – |

Описание местоположения здания, сооружения, объекта незавершенного строительства на земельном участке

**1. Сведения о характерных точках контура
вид объекта недвижимости (здание, сооружение, объект незавершенного строительства) Здание
кадастровый номер (обозначение) 40:27:010205:212
Зона № 1**

| Номер контура | Номера характерных точек контура | Существующие | | | Уточненные | | | Метод определения координат | Средняя квадратическая погрешность определения координат характерной точки (Mt), м | Формулы, примененные для расчета средней квадратической погрешности определения координат характерной точки (Mt), м |
|-----------------------------|----------------------------------|---------------|---|------|---------------|----------------|------|---|--|---|
| | | Координаты, м | | R, м | Координаты, м | | R, м | | | |
| | | X | Y | | X | Y | | | | |
| 1 | 2 | 3 | 4 | 5 | 6 | 7 | 8 | 9 | 10 | 11 |
| 40:27:01 0205:212 (1) | н1500 | – | – | – | 493887.8 9 | 1321457. 59 | – | Метод спутниковых геодезических измерений (определений) | 0.10 | $Mt=\sqrt{(0.07^2+0.07^2)}=0.10$ |
| 40:27:01 0205:212 (1) | н1510 | – | – | – | 493884.9 4 | 1321462. 45 | – | Метод спутниковых геодезических измерений (определений) | 0.10 | $Mt=\sqrt{(0.07^2+0.07^2)}=0.10$ |
| 40:27:01 0205:212 (1) | н1520 | – | – | – | 493881.8 3 | 1321460. 62 | – | Метод спутниковых геодезических измерений (определений) | 0.10 | $Mt=\sqrt{(0.07^2+0.07^2)}=0.10$ |
| 40:27:01 0205:212 (1) | н1530 | – | – | – | 493884.6 8 | 1321455. 78 | – | Метод спутниковых геодезических измерений (определений) | 0.10 | $Mt=\sqrt{(0.07^2+0.07^2)}=0.10$ |

| | | | | | | | | | | |
|-----------------------------|-------|---|---|---|---------------|----------------|---|--|------|----------------------------------|
| 40:27:01 0205:212 (1) | н1500 | – | – | – | 493887.8 9 | 1321457. 59 | – | й) Метод спутниковых геодезически х измерений (определени й) | 0.10 | $Mt=\sqrt{(0.07^2+0.07^2)}=0.10$ |
|-----------------------------|-------|---|---|---|---------------|----------------|---|--|------|----------------------------------|

**2. Характеристики здания, сооружения, объекта незавершенного строительства с кадастровым номером (обозначением)
40:27:010205:212**

| № п/п | Наименование характеристики | Значение характеристики |
|-------|--|---|
| 1 | 2 | 3 |
| 1 | Вид объекта недвижимости | Здание |
| 2 | Ранее присвоенный государственный учетный номер здания, сооружения, объекта незавершенного строительства (кадастровый, инвентарный или условный номер) | – |
| 3 | Кадастровый номер земельного участка (земельных участков), в границах которого (которых) расположено здание, сооружение, объект незавершенного строительства | – |
| 4 | Номер кадастрового квартала (кадастровых кварталов), в пределах которого (которых) расположено здание, сооружение, объект незавершенного строительства | – |
| 5 | Адрес здания, сооружения, объекта незавершенного строительства | Калужская обл, Обнинск г, СО "Родничок" тер, 121 уч |
| | Местоположение здания, сооружения, объекта незавершенного строительства | – |
| | Дополнительные сведения о местоположении | – |
| 6 | Иные сведения | – |

Описание местоположения здания, сооружения, объекта незавершенного строительства на земельном участке

**1. Сведения о характерных точках контура
вид объекта недвижимости (здание, сооружение, объект незавершенного строительства) Здание
кадастровый номер (обозначение) 40:27:010205:191
Зона № 1**

| Номер контура | Номера характерных точек контура | Существующие | | | Уточненные | | | Метод определения координат | Средняя квадратическая погрешность определения координат характерной точки (Mt), м | Формулы, примененные для расчета средней квадратической погрешности определения координат характерной точки (Mt), м |
|-----------------------------|----------------------------------|---------------|---|------|---------------|----------------|------|---|--|---|
| | | Координаты, м | | R, м | Координаты, м | | R, м | | | |
| | | X | Y | | X | Y | | | | |
| 1 | 2 | 3 | 4 | 5 | 6 | 7 | 8 | 9 | 10 | 11 |
| 40:27:01 0205:191 (1) | н1540 | – | – | – | 493759.9 7 | 1321519. 88 | – | Метод спутниковых геодезических измерений (определений) | 0.10 | $Mt=\sqrt{(0.07^2+0.07^2)}=0.10$ |
| 40:27:01 0205:191 (1) | н1550 | – | – | – | 493757.1 2 | 1321524. 47 | – | Метод спутниковых геодезических измерений (определений) | 0.10 | $Mt=\sqrt{(0.07^2+0.07^2)}=0.10$ |
| 40:27:01 0205:191 (1) | н1560 | – | – | – | 493752.7 6 | 1321521. 76 | – | Метод спутниковых геодезических измерений (определений) | 0.10 | $Mt=\sqrt{(0.07^2+0.07^2)}=0.10$ |
| 40:27:01 0205:191 (1) | н1570 | – | – | – | 493755.5 3 | 1321517. 30 | – | Метод спутниковых геодезических измерений (определений) | 0.10 | $Mt=\sqrt{(0.07^2+0.07^2)}=0.10$ |
| 40:27:01 0205:191 (1) | н1540 | – | – | – | 493759.9 7 | 1321519. 88 | – | Метод спутниковых геодезических измерений (определений) | 0.10 | $Mt=\sqrt{(0.07^2+0.07^2)}=0.10$ |

| 2. Характеристики здания, сооружения, объекта незавершенного строительства с кадастровым номером (обозначением) 40:27:010205:191 | | | | | | | | | | |
|--|--|---------------|---|------|---|------------|------|---|--|---|
| № п/п | Наименование характеристики | | | | Значение характеристики | | | | | |
| 1 | 2 | | | | 3 | | | | | |
| 1 | Вид объекта недвижимости | | | | Здание | | | | | |
| 2 | Ранее присвоенный государственный учетный номер здания, сооружения, объекта незавершенного строительства (кадастровый, инвентарный или условный номер) | | | | – | | | | | |
| 3 | Кадастровый номер земельного участка (земельных участков), в границах которого (которых) расположено здание, сооружение, объект незавершенного строительства | | | | – | | | | | |
| 4 | Номер кадастрового квартала (кадастровых кварталов), в пределах которого (которых) расположено здание, сооружение, объект незавершенного строительства | | | | – | | | | | |
| 5 | Адрес здания, сооружения, объекта незавершенного строительства | | | | Калужская обл, Обнинск г, Родничок снт, 94 строение | | | | | |
| | Местоположение здания, сооружения, объекта незавершенного строительства | | | | – | | | | | |
| | Дополнительные сведения о местоположении | | | | – | | | | | |
| 6 | Иные сведения | | | | – | | | | | |
| Описание местоположения здания, сооружения, объекта незавершенного строительства на земельном участке | | | | | | | | | | |
| 1. Сведения о характерных точках контура вид объекта недвижимости (здание, сооружение, объект незавершенного строительства) <u>Здание</u> кадастровый номер (обозначение) <u>40:27:010205:196</u> <u>Зона № 1</u> | | | | | | | | | | |
| Номер контура | Номера характерных точек контура | Существующие | | | Уточненные | | | Метод определения координат | Средняя квадратическая погрешность определения координат характерной точки (Mt), м | Формулы, примененные для расчета средней квадратической погрешности определения координат характерной точки (Mt), м |
| | | Координаты, м | | R, м | Координаты, м | | R, м | | | |
| | | X | Y | | X | Y | | | | |
| 1 | 2 | 3 | 4 | 5 | 6 | 7 | 8 | 9 | 10 | 11 |
| 40:27:010205:196 (1) | n158O | – | – | – | 493788.65 | 1321390.80 | – | Метод спутниковых геодезических измерений (определений) | 0.10 | $Mt=\sqrt{(0.07^2+0.07^2)}=0.10$ |
| 40:27:010205:196 (1) | n159O | – | – | – | 493786.79 | 1321394.23 | – | Метод спутниковых геодезических измерений (определений) | 0.10 | $Mt=\sqrt{(0.07^2+0.07^2)}=0.10$ |
| 40:27:010205:196 (1) | n160O | – | – | – | 493783.13 | 1321392.24 | – | Метод спутниковых геодезических измерений (определений) | 0.10 | $Mt=\sqrt{(0.07^2+0.07^2)}=0.10$ |
| 40:27:010205:196 (1) | n161O | – | – | – | 493784.95 | 1321388.90 | – | Метод спутниковых геодезических измерений (определений) | 0.10 | $Mt=\sqrt{(0.07^2+0.07^2)}=0.10$ |
| 40:27:010205:196 (1) | n158O | – | – | – | 493788.65 | 1321390.80 | – | Метод спутниковых геодезических измерений (определений) | 0.10 | $Mt=\sqrt{(0.07^2+0.07^2)}=0.10$ |
| 2. Характеристики здания, сооружения, объекта незавершенного строительства с кадастровым номером (обозначением) 40:27:010205:196 | | | | | | | | | | |
| № п/п | Наименование характеристики | | | | Значение характеристики | | | | | |
| 1 | 2 | | | | 3 | | | | | |
| 1 | Вид объекта недвижимости | | | | Здание | | | | | |
| 2 | Ранее присвоенный государственный учетный номер здания, сооружения, объекта | | | | – | | | | | |

| | | |
|---|--|---|
| | незавершенного строительства (кадастровый, инвентарный или условный номер) | |
| 3 | Кадастровый номер земельного участка (земельных участков), в границах которого (которых) расположено здание, сооружение, объект незавершенного строительства | – |
| 4 | Номер кадастрового квартала (кадастровых кварталов), в пределах которого (которых) расположено здание, сооружение, объект незавершенного строительства | – |
| 5 | Адрес здания, сооружения, объекта незавершенного строительства | Калужская обл, Обнинск г, Родничок снт, 81 строение |
| | Местоположение здания, сооружения, объекта незавершенного строительства | – |
| | Дополнительные сведения о местоположении | – |
| 6 | Иные сведения | – |

Описание местоположения здания, сооружения, объекта незавершенного строительства на земельном участке

**1. Сведения о характерных точках контура
вид объекта недвижимости (здание, сооружение, объект незавершенного строительства) Здание
кадастровый номер (обозначение) 40:27:010205:164
Зона № 1**

| Номер контура | Номера характерных точек контура | Существующие | | | Уточненные | | | Метод определения координат | Средняя квадратическая погрешность определения координат характерной точки (Mt), м | Формулы, примененные для расчета средней квадратической погрешности определения координат характерной точки (Mt), м |
|----------------------|----------------------------------|---------------|---|------|---------------|------------|------|---|--|---|
| | | Координаты, м | | R, м | Координаты, м | | R, м | | | |
| | | X | Y | | X | Y | | | | |
| 1 | 2 | 3 | 4 | 5 | 6 | 7 | 8 | 9 | 10 | 11 |
| 40:27:010205:164 (1) | n162O | – | – | – | 493882.90 | 1321436.98 | – | Метод спутниковых геодезических измерений (определений) | 0.10 | $Mt=\sqrt{(0.07^2+0.07^2)}=0.10$ |
| 40:27:010205:164 (1) | n163O | – | – | – | 493879.62 | 1321441.66 | – | Метод спутниковых геодезических измерений (определений) | 0.10 | $Mt=\sqrt{(0.07^2+0.07^2)}=0.10$ |
| 40:27:010205:164 (1) | n164O | – | – | – | 493875.58 | 1321438.67 | – | Метод спутниковых геодезических измерений (определений) | 0.10 | $Mt=\sqrt{(0.07^2+0.07^2)}=0.10$ |
| 40:27:010205:164 (1) | n165O | – | – | – | 493878.74 | 1321434.12 | – | Метод спутниковых геодезических измерений (определений) | 0.10 | $Mt=\sqrt{(0.07^2+0.07^2)}=0.10$ |
| 40:27:010205:164 (1) | n162O | – | – | – | 493882.90 | 1321436.98 | – | Метод спутниковых геодезических измерений (определений) | 0.10 | $Mt=\sqrt{(0.07^2+0.07^2)}=0.10$ |

2. Характеристики здания, сооружения, объекта незавершенного строительства с кадастровым номером (обозначением) 40:27:010205:164

| № п/п | Наименование характеристики | Значение характеристики |
|-------|--|-------------------------|
| 1 | 2 | 3 |
| 1 | Вид объекта недвижимости | Здание |
| 2 | Ранее присвоенный государственный учетный номер здания, сооружения, объекта незавершенного строительства (кадастровый, инвентарный или условный номер) | – |
| 3 | Кадастровый номер земельного участка (земельных участков), в границах которого (которых) расположено здание, сооружение, объект незавершенного строительства | – |
| 4 | Номер кадастрового квартала (кадастровых | – |

| | | |
|---|---|---|
| | кварталов), в пределах которого (которых) расположено здание, сооружение, объект незавершенного строительства | |
| 5 | Адрес здания, сооружения, объекта незавершенного строительства | Калужская обл, Обнинск г, Родничок снт, 117 д |
| | Местоположение здания, сооружения, объекта незавершенного строительства | – |
| | Дополнительные сведения о местоположении | – |
| 6 | Иные сведения | – |

Описание местоположения здания, сооружения, объекта незавершенного строительства на земельном участке

**1. Сведения о характерных точках контура
вид объекта недвижимости (здание, сооружение, объект незавершенного строительства) Здание
кадастровый номер (обозначение) 40:27:010205:153
Зона № 1**

| Номер контура | Номера характерных точек контура | Существующие | | | Уточненные | | | Метод определения координат | Средняя квадратическая погрешность определения координат характерной точки (Mт), м | Формулы, примененные для расчета средней квадратической погрешности определения координат характерной точки (Mт), м |
|----------------------|----------------------------------|---------------|---|------|---------------|------------|------|---|--|---|
| | | Координаты, м | | R, м | Координаты, м | | R, м | | | |
| | | X | Y | | X | Y | | | | |
| 1 | 2 | 3 | 4 | 5 | 6 | 7 | 8 | 9 | 10 | 11 |
| 40:27:010205:153 (1) | n166O | – | – | – | 493510.27 | 1321275.64 | – | Метод спутниковых геодезических измерений (определений) | 0.10 | $M_t = \sqrt{(0.07^2 + 0.07^2)} = 0.10$ |
| 40:27:010205:153 (1) | n167O | – | – | – | 493507.58 | 1321282.16 | – | Метод спутниковых геодезических измерений (определений) | 0.10 | $M_t = \sqrt{(0.07^2 + 0.07^2)} = 0.10$ |
| 40:27:010205:153 (1) | n168O | – | – | – | 493503.73 | 1321280.54 | – | Метод спутниковых геодезических измерений (определений) | 0.10 | $M_t = \sqrt{(0.07^2 + 0.07^2)} = 0.10$ |
| 40:27:010205:153 (1) | n169O | – | – | – | 493506.46 | 1321274.04 | – | Метод спутниковых геодезических измерений (определений) | 0.10 | $M_t = \sqrt{(0.07^2 + 0.07^2)} = 0.10$ |
| 40:27:010205:153 (1) | n166O | – | – | – | 493510.27 | 1321275.64 | – | Метод спутниковых геодезических измерений (определений) | 0.10 | $M_t = \sqrt{(0.07^2 + 0.07^2)} = 0.10$ |

2. Характеристики здания, сооружения, объекта незавершенного строительства с кадастровым номером (обозначением) 40:27:010205:153

| № п/п | Наименование характеристики | Значение характеристики |
|-------|--|--|
| 1 | 2 | 3 |
| 1 | Вид объекта недвижимости | Здание |
| 2 | Ранее присвоенный государственный учетный номер здания, сооружения, объекта незавершенного строительства (кадастровый, инвентарный или условный номер) | – |
| 3 | Кадастровый номер земельного участка (земельных участков), в границах которого (которых) расположено здание, сооружение, объект незавершенного строительства | – |
| 4 | Номер кадастрового квартала (кадастровых кварталов), в пределах которого (которых) расположено здание, сооружение, объект незавершенного строительства | – |
| 5 | Адрес здания, сооружения, объекта незавершенного строительства | Калужская обл, Обнинск г, Родничок снт, 137 уч |
| | Местоположение здания, сооружения, объекта незавершенного строительства | – |

| | Дополнительные сведения о местоположении | – | | | | | | | | |
|--|--|---------------|---|------|---------------|------------|------|---|--|---|
| 6 | Иные сведения | – | | | | | | | | |
| Сведения о зданиях, сооружениях, объектах незавершенного строительства, необходимые для исправления реестровых ошибок в сведениях об описании их местоположения | | | | | | | | | | |
| 1. Сведения о характерных точках контура здания, сооружения, объекта незавершенного строительства с кадастровым номером 40:27:010205:221 | | | | | | | | | | |
| Зона № 1 | | | | | | | | | | |
| Номер контура | Номера характерных точек контура | Существующие | | | Уточненные | | | Метод определения координат | Средняя квадратическая погрешность определения координат характерной точки (Mt), м | Формулы, примененные для расчета средней квадратической погрешности определения координат характерной точки (Mt), м |
| | | Координаты, м | | R, м | Координаты, м | | R, м | | | |
| | | X | Y | | X | Y | | | | |
| 1 | 2 | 3 | 4 | 5 | 6 | 7 | 8 | 9 | 10 | 11 |
| 40:27:010205:221 (1) | n1O | – | – | – | 493502.71 | 1321310.94 | – | Метод спутниковых геодезических измерений (определений) | 0.10 | $Mt=\sqrt{(0.07^2+0.07^2)}=0.10$ |
| 40:27:010205:221 (1) | n2O | – | – | – | 493505.98 | 1321312.88 | – | Метод спутниковых геодезических измерений (определений) | 0.10 | $Mt=\sqrt{(0.07^2+0.07^2)}=0.10$ |
| 40:27:010205:221 (1) | n3O | – | – | – | 493504.55 | 1321315.27 | – | Метод спутниковых геодезических измерений (определений) | 0.10 | $Mt=\sqrt{(0.07^2+0.07^2)}=0.10$ |
| 40:27:010205:221 (1) | n4O | – | – | – | 493501.29 | 1321313.33 | – | Метод спутниковых геодезических измерений (определений) | 0.10 | $Mt=\sqrt{(0.07^2+0.07^2)}=0.10$ |
| 40:27:010205:221 (1) | n1O | – | – | – | 493502.71 | 1321310.94 | – | Метод спутниковых геодезических измерений (определений) | 0.10 | $Mt=\sqrt{(0.07^2+0.07^2)}=0.10$ |
| 2. Иные сведения о здании, сооружении, объекте незавершенного строительства с кадастровым номером 40:27:010205:221 | | | | | | | | | | |
| – | | | | | | | | | | |

Схема границ земельных участков

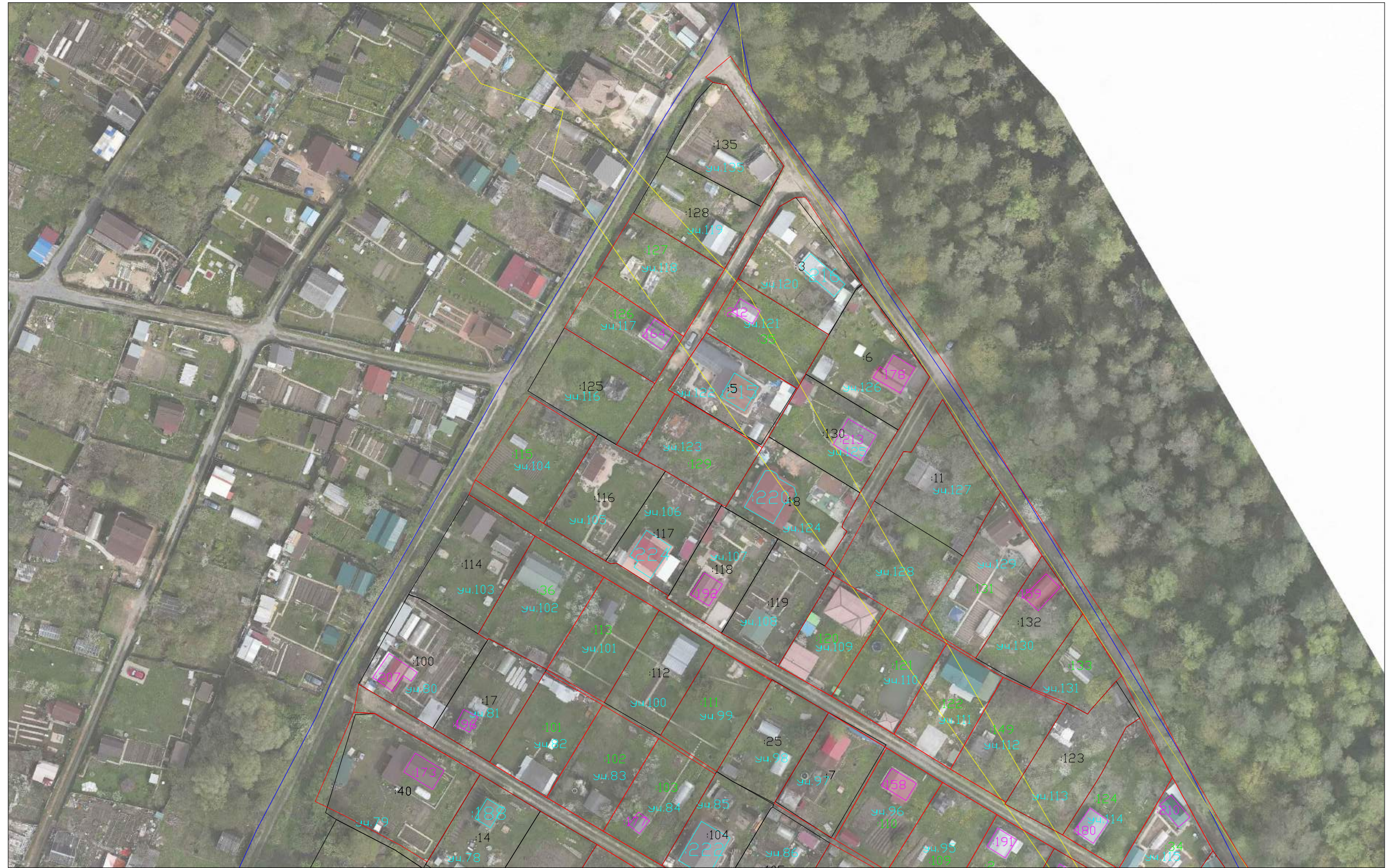

Масштаб 1:1000
 Система координат: МСК -40
 Условные обозначения и знаки:

| | |
|--------------|---|
| | -границы земельных участков в отношении которых проводились комплексные кадастровые работы |
| | -границы земельных участков, сведения о которых внесены в ЕГРН, но в отношении которых комплексные кадастровые работы не выполнялись |
| | -границы кадастрового деления |
| | -контуры зданий, сооружений, объектов незавершенного строительства, сведения о которых внесены в ЕГРН, но в отношении которых комплексные кадастровые работы не выполнялись |
| | -границы муниципальных образований и (или) граница населенного пункта |
| :38 | -кадастровый номер объекта недвижимости |
| 40:25:100307 | -номер кадастрового квартала |
| н1У о | -обозначение характерной точки границы земельных участков |
| Ж-1 | -обозначение территориальной зоны |
| | -контуры зданий, сооружений, объектов незавершенного строительства, сведения о которых внесены в ЕГРН, в отношении которых выполнялись комплексные кадастровые работы |
| | -границы зон с особыми условиями территории |

Схема границ земельных участков



Масштаб 1:1000
 Система координат: МСК -40
 Условные обозначения и знаки:

| | |
|--------------|---|
| | -границы земельных участков в отношении которых проводились комплексные кадастровые работы |
| | -границы земельных участков, сведения о которых внесены в ЕГРН, но в отношении которых комплексные кадастровые работы не выполнялись |
| | -границы кадастрового деления |
| | -контуры зданий, сооружений, объектов незавершенного строительства, сведения о которых внесены в ЕГРН, но в отношении которых комплексные кадастровые работы не выполнялись |
| | -границы муниципальных образований и (или) граница населенного пункта |
| :38 | -кадастровый номер объекта недвижимости |
| 40:25:100307 | -номер кадастрового квартала |
| н1У о | -обозначение характерной точки границы земельных участков |
| Ж-1 | -обозначение территориальной зоны |
| | -контуры зданий, сооружений, объектов незавершенного строительства, сведения о которых внесены в ЕГРН, в отношении которых выполнялись комплексные кадастровые работы |
| | -границы зон с особыми условиями территории |

Схема границ земельных участков



Масштаб 1:1000
 Система координат: МСК -40
 Условные обозначения и знаки:

| | |
|--------------|---|
| | -границы земельных участков в отношении которых проводились комплексные кадастровые работы |
| | -границы земельных участков, сведения о которых внесены в ЕГРН, но в отношении которых комплексные кадастровые работы не выполнялись |
| | -границы кадастрового деления |
| | -контуры зданий, сооружений, объектов незавершенного строительства, сведения о которых внесены в ЕГРН, но в отношении которых комплексные кадастровые работы не выполнялись |
| | -границы муниципальных образований и (или) граница населенного пункта |
| :38 | -кадастровый номер объекта недвижимости |
| 40:25:100307 | -номер кадастрового квартала |
| н1У о | -обозначение характерной точки границы земельных участков |
| Ж-1 | -обозначение территориальной зоны |
| | -контуры зданий, сооружений, объектов незавершенного строительства, сведения о которых внесены в ЕГРН, в отношении которых выполнялись комплексные кадастровые работы |
| | -границы зон с особыми условиями территории |

Схема границ земельных участков



Масштаб 1:1000
Система координат: МСК -40

Условные обозначения и знаки:

| | |
|--------------|---|
| | -границы земельных участков в отношении которых проводились комплексные кадастровые работы |
| | -границы земельных участков, сведения о которых внесены в ЕГРН, но в отношении которых комплексные кадастровые работы не выполнялись |
| | -границы кадастрового деления |
| | -контуры зданий, сооружений, объектов незавершенного строительства, сведения о которых внесены в ЕГРН, но в отношении которых комплексные кадастровые работы не выполнялись |
| | -границы муниципальных образований и (или) граница населенного пункта |
| :38 | -кадастровый номер объекта недвижимости |
| 40:25:100307 | -номер кадастрового квартала |
| н1У о | -обозначение характерной точки границы земельных участков |
| Ж-1 | -обозначение территориальной зоны |
| | -контуры зданий, сооружений, объектов незавершенного строительства, сведения о которых внесены в ЕГРН, в отношении которых выполнялись комплексные кадастровые работы |
| | -границы зон с особыми условиями территории |